

RELATÓRIO DE AUDITORIA INTERNA N° 07/2016

AUDITORIA – PLANO DE PERMANÊNCIA E RESTAURANTE UNIVERSITÁRIO

Sumário

APRESENTAÇÃO	6
1. ESCOPO DO TRABALHO	7
2. INTRODUÇÃO.....	7
2.1. Equipe de trabalho	8
2.2. Visão geral do objeto	8
2.2.1. Estrutura organizacional	8
2.2.2. Definição da Amostra.....	10
2.2.3. Critérios de análise utilizados	11
2.3. Técnicas de auditoria utilizadas.....	12
2.4. Volume de recursos auditados.....	13
2.5. Objetivos da auditoria.....	13
3. ANÁLISE DOS PLANOS DE PROVIDÊNCIA DE AUDITORIAS ANTERIORES.....	14
4. CONSTATAÇÕES.....	14
4.1. PLANO DE PERMANÊNCIA.....	14
4.1.1. Constatação 1 – Seleção de candidatos no Edital nº 41/2015	14
4.1.1.1. Causas.....	21
4.1.1.2. Consequências	21
4.1.1.3. Critérios	21
4.1.1.4. Evidências	22
4.1.1.5. Análise do gestor sobre a constatação	22
4.1.1.6. Conclusão da auditoria.....	22
4.1.1.7. Recomendações	23
4.1.2. Constatação 2 – Reavaliações socioeconômicas e avaliações acadêmicas	23

4.1.2.1.	Causas.....	27
4.1.2.2.	Consequências	27
4.1.2.3.	Critérios	27
4.1.2.4.	Evidências	28
4.1.2.5.	Análise do gestor sobre a constatação	28
4.1.2.6.	Conclusão da auditoria.....	28
4.1.2.7.	Recomendações	29
4.1.3.	Constatação 3 – Acompanhamento social e pedagógico	29
4.1.3.1.	Causas.....	31
4.1.3.2.	Consequências	31
4.1.3.3.	Critérios	31
4.1.3.4.	Evidências	31
4.1.3.5.	Análise do gestor sobre a constatação	31
4.1.3.6.	Conclusão da auditoria.....	31
4.1.3.7.	Recomendações	32
4.1.4.	Constatação 4 – Núcleo de Desenvolvimento Educacional (NuDE)	32
4.1.4.1.	Causas.....	33
4.1.4.2.	Consequências	33
4.1.4.3.	Critérios	33
4.1.4.4.	Evidências	33
4.1.4.5.	Análise do gestor sobre a constatação	33
4.1.4.6.	Conclusão da auditoria.....	34
4.1.4.7.	Recomendações	34
4.1.5.	Constatação 5 – Cadastro único, segurança e transparência das informações	34
4.1.5.1.	Causas.....	37
4.1.5.2.	Consequências	38
4.1.5.3.	Critérios	38
4.1.5.4.	Evidências	38

4.1.5.5.	Análise do gestor sobre a constatação	38
4.1.5.6.	Conclusão da auditoria.....	39
4.1.5.7.	Recomendações	39
4.1.6.	Constatação 6 – Plano de Bolsas de Permanência do Ministério da Educação.	39
4.1.6.1.	Causas.....	42
4.1.6.2.	Consequências	42
4.1.6.3.	Critérios	42
4.1.6.4.	Evidências	42
4.1.6.5.	Análise do gestor sobre a constatação	42
4.1.6.6.	Conclusão da auditoria.....	43
4.1.6.7.	Recomendações	43
4.2.	RESTAURANTES UNIVERSITÁRIOS	44
4.2.1.	Constatação 7 – Concessão de espaço físico	44
4.2.1.1.	Causas.....	48
4.2.1.2.	Consequências	48
4.2.1.3.	Critérios	48
4.2.1.4.	Evidências	48
4.2.1.5.	Análise do gestor sobre a constatação	48
4.2.1.6.	Conclusão da auditoria.....	49
4.2.1.7.	Recomendações	49
4.2.2.	Constatação 8 – Análise dos pagamentos das notas fiscais dos contratos dos RU's	49
4.2.2.1.	Causas.....	53
4.2.2.2.	Consequências	53
4.2.2.3.	Critérios	54
4.2.2.4.	Evidências	54
4.2.2.5.	Análise do gestor sobre a constatação	54
4.2.2.6.	Conclusão da auditoria.....	55
4.2.2.7.	Recomendações	56

4.2.3.	Constatação 9 – Análise das refeições totalmente subsidiadas nos restaurantes.....	56
4.2.3.1.	Causas.....	58
4.2.3.2.	Consequências	58
4.2.3.3.	Critérios	58
4.2.3.4.	Evidências	59
4.2.3.5.	Análise do gestor sobre a constatação	59
4.2.3.6.	Conclusão da auditoria.....	59
4.2.3.7.	Recomendações	59
4.2.4.	Constatação 10 – Acesso mínimo de refeições mensais ao Restaurante Universitário	60
4.2.4.1.	Causas.....	62
4.2.4.2.	Consequências	62
4.2.4.3.	Critérios	62
4.2.4.4.	Evidências	62
4.2.4.5.	Análise do gestor sobre a constatação	62
4.2.4.6.	Conclusão da auditoria.....	63
4.2.4.7.	Recomendações	64
4.2.5.	Constatação 11 – Avaliação dos serviços dos Restaurantes Universitários.....	64
4.2.5.1.	Causas.....	65
4.2.5.2.	Consequências	65
4.2.5.3.	Critérios	65
4.2.5.4.	Evidências	65
4.2.5.5.	Análise do gestor sobre a constatação	65
4.2.5.6.	Conclusão da auditoria.....	66
4.2.5.7.	Recomendações	66
5.	CONSIDERAÇÕES	67
5.1.	Resultados alcançados pelos programas da PRAEC em relação ao PDI da UNIPAMPA	67
5.2.	Análise <i>SWOT</i>	70
5.3.	Avaliação do Sistema de Controles Internos da PRAEC	74

6.	PONTOS POSITIVOS	77
----	------------------------	----

7.	CONCLUSÃO	77
----	-----------------	----

ANEXOS

APRESENTAÇÃO

A Auditoria em Plano de Permanência e Restaurante Universitário foi prevista no PAINT 2016, Ação 08 - PRAEC, resultante da Matriz de Análise de Processos Críticos da Auditoria Interna, realizada em 2014 e atualizada em 2015, que definiu os processos ou atividades para fins de auditoria em 2016. Os critérios determinantes para essa escolha foram o volume de recursos envolvidos (materialidade), a importância dessas ações para a atividade meio da Universidade (relevância) e os riscos inerentes (criticidade).

A Pró-Reitoria de Assuntos Estudantis e Comunitários – PRAEC é responsável por gerir os recursos relacionados ao Plano Nacional de Assistência Estudantil (PNAES). O PNAES, instituído pelo Decreto nº 7.234, de 19 de julho de 2010, apoia a permanência de estudantes de baixa renda matriculados em cursos de graduação presencial das Instituições Federais de Ensino Superior (IFES). O objetivo do Plano é viabilizar a igualdade de oportunidades entre todos os estudantes e contribuir para a melhoria do desempenho acadêmico, a partir de medidas que buscam combater situações de repetência e evasão.

Dentro desse contexto, a PRAEC desenvolve programas e ações de assistência estudantil e de acesso aos direitos de cidadania direcionados à comunidade universitária. Através de uma política de assistência estudantil, a PRAEC estabelece programas que visam melhorar as condições de acesso e permanência dos acadêmicos na Universidade, bem como contribuir com a qualificação do processo pedagógico. Tendo em vista que o PNAES oferece assistência à moradia estudantil, à alimentação, ao transporte, à saúde, à inclusão digital, à cultura, ao esporte, à creche e ao apoio pedagógico, cabe à instituição que é contemplada com esse recurso geri-lo da melhor maneira possível.

Diante disso, a PRAEC constitui-se em uma importante área estratégica para o alcance de objetivos institucionais voltados à qualidade do desempenho acadêmico, à formação integral do educando e ao desenvolvimento de ações para reduzir a evasão universitária. Através da Resolução nº 84, de 30 de outubro de 2014, do Conselho Universitário da UNIPAMPA, que aprova a Política de Assistência Estudantil, estão estabelecidos diversos programas de assistência estudantil, dentre eles o Programa de Apoio à Instalação Estudantil e o Plano de Permanência.

De acordo com a Resolução nº 84/2014, o Programa de Apoio à Instalação Estudantil consiste na concessão de auxílio financeiro aos estudantes ingressantes em cursos presenciais de graduação, provindos de localidades diversas às da cidade-sede da Unidade Acadêmica a que estejam vinculados, e que se encontram em situação comprovada de vulnerabilidade socioeconômica.

O Plano de Permanência é composto pelos Programas de Alimentação Subsidiada Talheres do Pampa (nos quais estão inseridos os Restaurantes Universitários), Programa de Moradia Estudantil João de Barro (em implantação), Programa de Apoio ao Transporte e Programa de Auxílio Creche. O Plano de Permanência consiste

na concessão de benefícios de assistência básica ao estudante em situação de vulnerabilidade socioeconômica, visando prevenir a evasão e também a retenção do aluno além do tempo necessário para a conclusão do curso.

Para execução dos programas de assistência estudantil é de fundamental importância o trabalho realizado pelo Núcleo de Desenvolvimento Educacional (NuDE), que é um setor vinculado à Coordenação Acadêmica dos *campi*, responsável pela execução da política de assistência estudantil e pelo apoio pedagógico e psicossocial no âmbito do campus, de forma integrada com a Pró-Reitoria de Assuntos Estudantis e Comunitários (PRAEC), com a Pró-Reitoria de Graduação (PROGRAD) e com o Núcleo de Inclusão e Acessibilidade (NInA).

Dessa forma, os programas de assistência estudantil buscam o alinhamento com o Plano de Desenvolvimento Institucional – PDI/2014-2018 - da Universidade, no eixo “Compromisso Social”, objetivo 2 “Proporcionar condições para a permanência dos discentes na Universidade”.

Diante disso, a Auditoria em Plano de Permanência e Restaurante Universitário pretende responder as seguintes questões:

1. O processo de seleção e concessão dos auxílios do Plano de Permanência atende às normas em edital publicado pela Instituição?
2. Há o efetivo acompanhamento das condições de manutenção dos auxílios?
3. Os controles existentes nos Restaurantes Universitários são suficientes?
4. Os resultados alcançados pelos programas estão aderentes ao planejamento da Instituição (PDI)?

1. ESCOPO DO TRABALHO

- ✓ Verificar a conformidade e os controles da seleção dos alunos referente ao Edital nº 41/2015 do Plano de Permanência da UNIPAMPA, bem como o pagamento das bolsas, a avaliação acadêmica e a reavaliação socioeconômica no ano de 2015;
- ✓ Verificar a conformidade e os controles de fiscalização utilizados em dois Restaurantes Universitários, conforme Contrato nº 49/2014 e nº 38/2015.

2. INTRODUÇÃO

Na introdução deste Relatório é apresentada a equipe de trabalho; a visão geral do objeto auditado; a estrutura organizacional; a definição da amostra e os critérios de análise utilizados.

2.1. Equipe de trabalho

Nome completo	Cargo	Atividade na Auditoria
Jeferson Luís Lopes Goularte	Professor	Coordenador da Auditoria
Alexandre Borba de Oliveira	Contador	Auditor
Ivani Soares	Secretária Executiva	Revisora Textual

2.2. Visão geral do objeto

A auditoria abrangeu o Plano de Permanência e os Restaurantes Universitários, que fazem parte do Programa de Alimentação Subsidiada Talheres do Pampa.

O Edital nº 41/2015, para seleção de candidatos ao Plano de Permanência, disponibilizou recursos nos quais os estudantes puderam concorrer a auxílios financeiros, conforme solicitação do estudante e comprovação da necessidade, nos programas descritos no Quadro 01:

Quadro 01 – Programas de Assistência Estudantil

PROGRAMAS						
*Alimentação subsidiada		Moradia Estudantil		Apoio ao Transporte		Apoio à Instalação Estudantil
Auxílio Alimentação	Alimentação Subsidiada (RU)	Auxílio Moradia	Vaga na Moradia Estudantil	Auxílio Transporte	Auxílio Transporte Rural	Auxílio à Instalação Estudantil
130,00 / 65,00	-	230,00	-	70,00	100,00	400,00

Fonte: Elaborado pela AUDIN.

*Onde havia RU em funcionamento o valor do auxílio era de R\$ 65,00. Nos demais, o auxílio era no valor de R\$ 130,00.

2.2.1. Estrutura organizacional

As unidades envolvidas na execução da auditoria foram a Pró-Reitoria de Assuntos Estudantis e Comunitários (PRAEC) e os Núcleos de Desenvolvimento Educacional (NuDEs). As Figuras 01 e 02 apresentam a localização da PRAEC e do NuDE, respectivamente, no Organograma Institucional:

Figura 01 - Organograma Institucional 2016 – Pró-Reitoria de Assuntos Estudantis e Comunitários - PRAEC

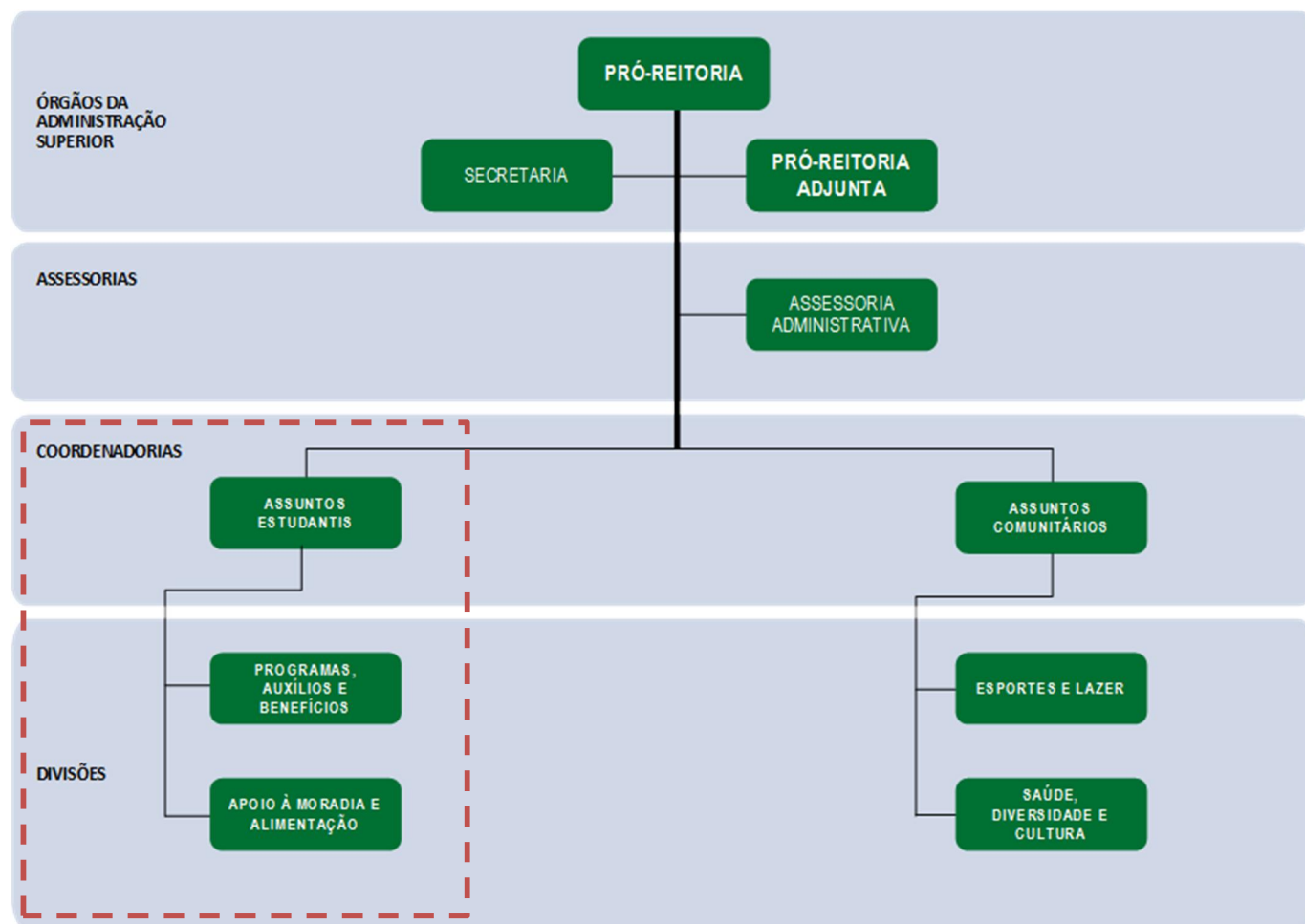

Fonte: Adaptado pela AUDIN do Boletim de Serviço UNIPAMPA nº 244 – Edição Extraordinária de 16 de maio de 2016.

Figura 02 - Organograma Institucional 2016 –Unidades Universitárias (Campus)

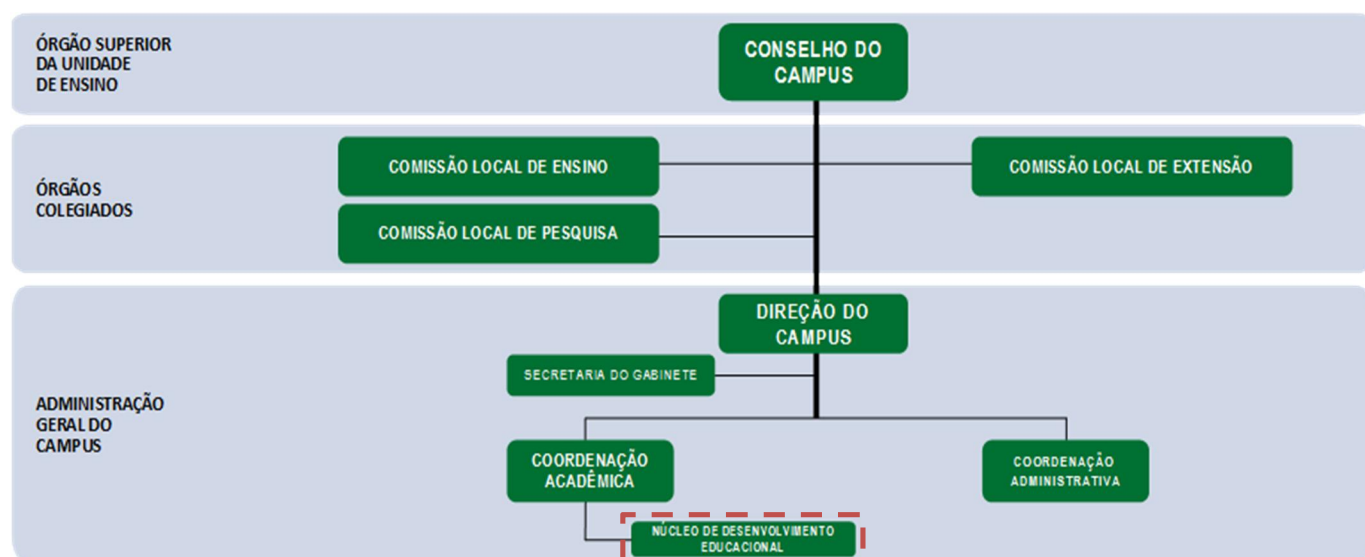

Fonte: Adaptado pela AUDIN do Boletim de Serviço UNIPAMPA nº 244 – Edição Extraordinária de 16 de maio de 2016.

2.2.2. Definição da Amostra

A definição da amostra para o Plano de Permanência contemplou os *campi* com maior materialidade referente aos pagamentos de bolsas no último semestre de 2015. Em 2014, foi realizada auditoria nessa área e já haviam sido auditados os *campi* de Bagé, Uruguaiana e São Gabriel. Em função disso, esses *campi* foram excluídos da amostra e foram escolhidos os outros três *campi* com maior materialidade. Dessa forma, foram selecionados os *campi* de Alegrete, Caçapava do Sul e Itaqui.

Para responder a questão 1 (*O processo de seleção e concessão dos auxílios do Plano de Permanência atende às normas em edital publicado pela Instituição?*) foram selecionadas 24 pastas dos discentes deferidos no Edital nº 41/2015, correspondendo a aproximadamente 20% do total de deferidos em cada um dos três *campi*.

A fim de responder a questão 2 (*Há o efetivo acompanhamento das condições de manutenção dos auxílios?*), com relação aos discentes que sofreram reavaliação socioeconômica e avaliação acadêmica durante o exercício de 2015, foram selecionadas 38 pastas, correspondendo aproximadamente a 10% do total de discentes reavaliados em cada uma das três unidades. No total, foram analisadas 62 pastas de discentes dos três *campi* selecionados na amostra.

Foi realizada a conferência de cálculo do Índice Socioeconômico (ISE) dos discentes com auxílio que ingressaram no Edital nº 41/2015 e a análise dos documentos previstos nesse edital. Dos discentes que sofreram avaliação acadêmica e reavaliação socioeconômica, foram verificadas as condições de manutenção estabelecidas na Resolução nº 84/2014.

Com relação aos Restaurantes Universitários, devido à restrição orçamentária atual para deslocamentos na Universidade, foram selecionados os de Bagé e Dom Pedrito, em função de serem os mais próximos, a fim de viabilizar a verificação *in loco*.

A amostra para a questão nº 3 (*Os controles existentes nos Restaurantes Universitários são suficientes?*) foi selecionada utilizando-se os critérios de relevância, criticidade e oportunidade, a partir dos quais a análise da auditoria abrangeu o segundo semestre de 2015 para verificação dos acessos aos Restaurantes Universitários.

A amostra para a questão nº 4 (*Os resultados alcançados pelos programas estão aderentes ao planejamento da Instituição (PDI)?*) foi selecionada utilizando-se os critérios de relevância e oportunidade, a partir dos quais a análise da auditoria abrangeu cinco das onze iniciativas para medição de seu alcance de acordo com seis indicadores, elencados no PDI 2014 – 2018.

2.2.3. Critérios de análise utilizados

Foram observados os critérios da Legalidade, traduzido na observância de leis e regulamentos aplicáveis; da Legitimidade, sendo observada a adequação na alocação de benefícios em favor dos discentes em situação de vulnerabilidade socioeconômica; e da Efetividade, referente ao alcance dos resultados observados do Programa de Assistência Estudantil.

Os critérios gerais para fundamentar as análises deste trabalho foram a observância das normas, dos regulamentos internos e da legislação vigente, listados abaixo:

- ✓ Constituição da República Federativa do Brasil de 1988
Lei fundamental e suprema do Brasil, servindo de parâmetro de validade a todas as demais espécies normativas, situando-se no topo do ordenamento jurídico;
- ✓ Decreto nº 7.234, de 19 de julho de 2010
Dispõe sobre o Programa Nacional de Assistência Estudantil - PNAES;
- ✓ Decreto nº 7.416, de 30 de dezembro de 2010
Regulamenta os arts. 10 e 12 da Lei nº 12.155, de 23 de dezembro de 2009, que tratam da concessão de bolsas para desenvolvimento de atividades de ensino e extensão universitária;
- ✓ Decreto-Lei nº 2.848, de 07 de dezembro de 1940
Código Penal;
- ✓ Edital nº 41/2015, de 20 de fevereiro de 2015
Edital para seleção de candidatos ao Plano de Permanência, visando à concessão de benefícios a estudantes de graduação em situação de vulnerabilidade socioeconômica, com a finalidade de contribuir com a instalação do aluno ingressante, melhorar o desempenho acadêmico e prevenir a evasão, em conformidade com a Resolução nº 84/2014, de 30/10/2014;
- ✓ Lei nº 4.320, de 17 de março de 1964
Estatui Normas Gerais de Direito Financeiro para elaboração e controle dos orçamentos e balanços da União, dos Estados, dos Municípios e do Distrito Federal;
- ✓ Lei nº 8.666, de 21 de junho de 1993
Regulamenta o art. 37, inciso XXI, da Constituição Federal, institui normas para licitações e contratos da Administração Pública e dá outras providências;
- ✓ Lei nº 9.394, de 20 de dezembro de 1996
Estabelece as diretrizes e bases da educação nacional;
- ✓ Lei nº 10.836, de 09 de janeiro de 2004
Cria o Programa Bolsa Família e dá outras providências;
- ✓ Lei nº 12.527, de 18 de novembro de 2011
Regula o acesso a informações previsto no inciso XXXIII do art. 5º, no inciso II do § 3º do art. 37 e no § 2º do art. 216 da Constituição Federal; altera a Lei nº 8.112, de 11 de dezembro de 1990; revoga a Lei nº 11.111, de 5 de maio de 2005, e dispositivos da Lei nº 8.159, de 8 de janeiro de 1991; e dá outras providências;

- ✓ Lei nº 12.711, de 29 de agosto de 2012
Dispõe sobre o ingresso nas universidades federais e nas instituições federais de ensino técnico de nível médio e dá outras providências;
- ✓ Lei Complementar nº 101, de 04 de maio de 2000
Estabelece normas de finanças públicas voltadas para a responsabilidade na gestão fiscal e dá outras providências;
- ✓ Plano de Desenvolvimento Institucional UNIPAMPA (PDI 2014 – 2018)
Documento que identifica a Instituição de Ensino Superior (IES), no que diz respeito à sua filosofia de trabalho, à missão a que se propõe, às diretrizes pedagógicas que orientam suas ações, à sua estrutura organizacional e às atividades acadêmicas que desenvolve e/ou que pretende desenvolver;
- ✓ Portaria nº 373, de 03 de junho de 2009
Aprova o Estatuto da Fundação Universidade Federal do Pampa – UNIPAMPA;
- ✓ Portaria nº 900, de 05 de maio de 2016
Revoga a Portaria nº 367, de 18 de abril de 2013 e institui a estrutura organizacional da Universidade Federal do Pampa;
- ✓ Portaria Normativa MEC nº 18, de 11 de outubro de 2012
Dispõe sobre a implementação das reservas de vagas em instituições federais de ensino de que tratam a Lei nº 12.711, de 29 de agosto de 2012, e o Decreto nº 7.824, de 11 de outubro de 2012;
- ✓ Portaria MEC nº 389, de 09 de maio de 2013
Cria o Programa de Bolsa Permanência e dá outras providências;
- ✓ Resolução nº 5, de 17 de junho de 2010
Aprova o Regimento Geral da UNIPAMPA;
- ✓ Resolução nº 84, de 30 de outubro de 2014
Aprova a Política de Assistência Estudantil da UNIPAMPA;
- ✓ Resolução/CD/FNDE nº13, de 09 de maio de 2013
Estabelece procedimentos para o pagamento de bolsas no âmbito do Programa de Bolsa Permanência para estudantes em situação de vulnerabilidade socioeconômica, bem como para estudantes indígenas e quilombolas matriculados em cursos de graduação de instituições federais de ensino superior.

Foram observados também, dentre os critérios de análise, os Contratos nº 49/2014 (RU - Campus Dom Pedrito) e nº 38/2015 (RU - Campus Bagé) da UNIPAMPA com empresas prestadoras de serviço para exploração do serviço de restaurante universitário e de lanchonete.

2.3. Técnicas de auditoria utilizadas

- ✓ Amostragem;
- ✓ Análise de contas;
- ✓ Análise documental;

- ✓ Análise *SWOT*;
- ✓ Aplicação de questionário;
- ✓ Conferência de cálculos;
- ✓ Cruzamento eletrônico de dados;
- ✓ Extração eletrônica de dados;
- ✓ Inspeção física;
- ✓ Observação direta.

2.4. Volume de recursos auditados

O Edital nº 41/2015 destinou R\$ 1.070.000,00 para esta edição do Plano de Permanência e dos Programas de Apoio à Instalação Estudantil para o exercício financeiro de 2015, conforme consta no item 8 do edital.

No exercício de 2015, foram pagos aos discentes, ingressantes e reavaliados, selecionados na amostra e auditados, aproximadamente R\$ 272.000,00 a título de Plano de Permanência.

Em relação aos contratos dos restaurantes universitários, o Contrato nº 49/2014 (RU – Campus Dom Pedrito) prevê um valor estimado anual de R\$ 1.049.100,00. Por sua vez, o Contrato nº 38/2015 (RU – Campus Bagé) apresenta um valor estimado anual de R\$ 1.340.800,00.

O valor total subsidiado pela UNIPAMPA, a título de refeições para os discentes, selecionados na amostra e auditados, foi de R\$ 735.907,59 no período de julho a dezembro de 2015.

2.5. Objetivos da auditoria

- ✓ Verificar se a UNIPAMPA está concedendo auxílios financeiros a discentes que atendam aos critérios estipulados no programa de governo (PNAES);
- ✓ Verificar se a concessão dos auxílios atende às normas estabelecidas no edital da Instituição;
- ✓ Verificar se o edital atende à resolução do Conselho Universitário que aprova a Política de Assistência Estudantil da Instituição;
- ✓ Verificar se é feito o acompanhamento das condições de manutenção dos auxílios estudantis;
- ✓ Verificar a existência de práticas de controle no Programa de Bolsas de Permanência;
- ✓ Verificar se os controles existentes nos Restaurantes Universitários (Programa de Alimentação Subsidiada Talheres do Pampa) são adequados e suficientes para atender à Legislação;

- ✓ Verificar se os resultados alcançados pelos programas estão aderentes ao planejamento da Instituição (PDI).

3. ANÁLISE DOS PLANOS DE PROVIDÊNCIA DE AUDITORIAS ANTERIORES

Em 2014, foi realizada uma auditoria na assistência estudantil, conforme Relatório de Auditoria – RA nº 09/2014, prevista na ação nº 09 do Plano Anual das Atividades de Auditoria Interna (PAINT) de 2014. A auditoria abrangeu o Programa Bolsas de Permanência – PBP e o Programa de Alimentação Subsidiada Talheres do Pampa, voltada aos aspectos de controle de pagamentos e concessão dos benefícios.

No RA nº 09/2014, foram geradas vinte e duas recomendações aos gestores da PRAEC, formalizadas através do Plano de Providências 12/2014. O gestor, por sua vez, respondeu a esse plano de providências, propondo ações para dar atendimento às recomendações realizadas.

Posteriormente, no segundo semestre de 2015, o atendimento dessas recomendações foi monitorado pela AUDIN e cinco das vinte e duas recomendações, pela implantação das ações propostas no Plano de Providências, foram consideradas “atendidas”. Essas cinco recomendações referiam-se ao Programa de Alimentação Subsidiada Talheres do Pampa.

No monitoramento feito no primeiro semestre de 2016, as outras 17 recomendações, referentes ao Programa Bolsas de Permanência – PBP, também foram consideradas “atendidas”, não restando, quanto ao Relatório de Auditoria nº 09/2014, recomendações pendentes de atendimento.

4. CONSTATAÇÕES

4.1. PLANO DE PERMANÊNCIA

4.1.1. Constatação 1 – Seleção de candidatos no Edital nº 41/2015

No Edital nº 41/2015, no qual foram selecionados estudantes de graduação em situação de vulnerabilidade socioeconômica para recebimento dos programas de assistência estudantil da UNIPAMPA, pudemos constatar fragilidades na análise dos documentos necessários previstos no edital.

A avaliação socioeconômica prevista no edital é realizada por profissionais que trabalham no Núcleo de Desenvolvimento Social (NuDE) de cada um dos *campi*. A responsabilidade da análise documental está prevista no item 3.3 do Edital nº 41/2015 que diz:

3.3 Seleção: compreende a avaliação socioeconômica, pela equipe técnica, formada por profissionais de Serviço Social da UNIPAMPA, com base na documentação apresentada e considerando os critérios estabelecidos neste Edital e Resolução 84/2014, cujo trabalho resultará na classificação geral dos solicitantes no conjunto dos dez campi da UNIPAMPA em ordem crescente, com base no Índice

Socioeconômico (ISE). Esta etapa, após divulgação preliminar de resultados e interposição de recursos, culminará na divulgação dos resultados no site e/ou murais institucionais. (grifo nosso)

Por sua vez, o item 7 do edital prevê o seguinte:

[...]

7. DISPOSIÇÕES FINAIS

7.1. A documentação dos alunos inscritos neste edital deverá ser arquivada no Núcleo de Desenvolvimento Educacional, para fins de auditoria(s). (grifo nosso)

A Resolução nº 84, de 30 de outubro de 2014, do Conselho Universitário, deixa ainda mais clara a responsabilidade do Núcleo de Desenvolvimento Educacional (NuDE) no art. 12:

[...]

Art.12 É responsabilidade do Núcleo de Desenvolvimento Educacional (NuDE) da Unidade executar o processo seletivo ao Plano de Permanência, respeitando as seguintes etapas:

- I. análise documental;
- II. análise da situação acadêmica do aluno;
- III. análise da situação socioeconômica do aluno;
- IV. apreciação e decisão sobre a concessão dos auxílios;
- V. divulgação dos resultados preliminares, de acordo com orientações da Pró-Reitoria de Assuntos Estudantis e Comunitários (PRAEC), nas datas definidas em edital;
- VI. análise ou julgamento de recursos, no prazo definido em edital, encaminhados pelos estudantes para apreciação pela Comissão Especial de Recursos do Plano de Permanência da UNIPAMPA;
- VII. divulgação do resultado final de acordo com orientações da PRAEC, em datas definidas em edital.

Na análise realizada pela AUDIN, nas pastas dos discentes selecionados por amostra dos *campi* de Alegrete, Caçapava do Sul e Itaqui, foram constatadas as seguintes ocorrências:

- ✓ Campus Alegrete
 - a) Inconsistências da renda bruta informada para apuração do Índice Socioeconômico (ISE).
- ✓ Campus Caçapava do Sul
 - b) Inconsistências da renda bruta informada para apuração do Índice Socioeconômico (ISE);
 - c) Ausência de documentos previstos no edital;
 - d) Ausência de parecer da equipe técnica.
- ✓ Campus Itaqui
 - a) Inconsistências da renda bruta informada para apuração do Índice Socioeconômico (ISE);
 - b) Ausência de documentos previstos no edital;
 - c) Documentação em desacordo com o edital.

A seguir, realizaremos uma abordagem das principais ocorrências constatadas. No Anexo I do Relatório de Auditoria, apresentamos um quadro com as principais divergências encontradas.

Inconsistências da renda bruta informada para apuração do Índice Socioeconômico (ISE)

Em todos os *campi* analisados, percebemos diversas falhas na apuração da renda bruta familiar para fins de cálculo do ISE.

O item 3.7 do Edital nº 41/2015 estabelece a documentação a ser apresentada e diz:

3.7 Documentos a serem apresentados:

[...]

B – RENDA (obrigatório a todos os integrantes do grupo familiar maiores de 16 anos): apresentar documentos comprobatórios de rendimentos (ou da ausência destes) de todos os membros da família (inclusive do próprio aluno solicitante). Verificando em que categoria se enquadra e apresentando cópia de todos os documentos para comprovação de renda familiar.

Nesse item, estão detalhados os documentos a serem apresentados conforme a categoria em que se enquadram os integrantes do grupo familiar.

Com base nessa documentação, é apurada a renda bruta familiar e efetuado o cálculo do ISE, que utiliza a fórmula base:

$$\frac{\text{fator} \times \text{renda bruta}}{\text{valor salário mínimo} \times \text{qtde de pessoas na família}}$$

A variável “fator” corresponde ao total de agravantes:

Total de agravantes	Valor do fator
0	1,0
1	0,8
2	0,6
3	0,5
4	0,4
5	0,3
6	0,2
7	0,1

Fonte: Edital nº 41/2015.

Os agravantes são circunstâncias que indicam maior vulnerabilidade do discente e do grupo familiar, como renda bruta familiar mensal, número de dependentes da renda, recebimento de benefícios sociais, pagamento de aluguel, doença crônica comprovada, desemprego ou óbito do provedor principal há menos de um ano, dentre outros, que são avaliados pelos profissionais de Assistência Social.

No Edital nº 41/2015, não há clareza na discriminação dos agravantes e seus respectivos pesos, já tendo sido isso, inclusive, objeto de recomendação no Relatório de Auditoria Interna nº 09/2014, referente a editais anteriores ao ano de 2015. Entretanto, percebe-se que no Edital nº 29/2016, da edição de 2016 do Plano de

Permanência, foi detalhada a forma como é feito o cálculo do índice, bem como a descrição dos agravantes e dos negativadores, tornando, assim, mais clara a metodologia utilizada.

De acordo com a fórmula apresentada anteriormente para o cálculo do ISE, quanto menor o valor do ISE, maior é a vulnerabilidade em que o discente se encontra, e, por isso, ele é utilizado para classificação dos candidatos do Plano de Permanência. Em função disso, constatamos que a variável "Renda Bruta", para uso no cálculo da fórmula do índice, em diversos casos, foi baseada em valores não correspondentes aos totais brutos de vencimentos dos documentos comprobatórios da renda apresentados. Essa divergência pode vir a ocasionar uma incorreção na classificação geral dos discentes, fator determinante para o recebimento ou não dos auxílios.

As principais ocorrências encontradas foram:

- a) Renda informada pelo valor líquido e não pelo valor bruto;
- b) Extração de valores incorretos aos que constavam nos documentos comprobatórios da renda;
- c) Utilização da renda informada no formulário de inscrição ao edital e não no documento comprobatório da renda;
- d) Utilização de critérios diferentes, para situações semelhantes, na avaliação da renda bruta (menor valor, maior valor e média dos três contracheques);
- e) Inclusão de horas extras na renda bruta informada para alguns casos e para outros não (falta de critérios mais detalhados no Edital);
- f) Situações em que não conseguimos sequer identificar quais foram os critérios utilizados.

Nas análises efetuadas, as incorreções encontradas não chegaram a fazer com que os índices calculados (com a correção dos valores) fossem maiores que os Índices Socioeconômicos dos últimos discentes contemplados no Edital nº 41/2015, embora essas divergências pudessem vir a ocasionar uma incorreção na classificação geral dos discentes, fator determinante para o recebimento ou não dos auxílios. Entretanto, em outras situações, com um montante orçamentário diferente, por exemplo, essas divergências poderiam ocasionar tanto a classificação quanto o indeferimento indevido de discentes, prejudicando alguns candidatos em situação de vulnerabilidade socioeconômica.

Outra situação a ser considerada é a de que, embora o cálculo da renda bruta familiar mensal seja realizado segundo o edital, nos termos da Portaria do Ministério da Educação nº 18, de 11 de outubro de 2012, Capítulo III, Seção II, faz-se necessário que sejam incluídos, nos próximos editais, os critérios para apuração de renda comprovada. A apuração de renda deverá considerar as características dos rendimentos apresentados em relação à sua continuidade, às variações de curto prazo e à duração de seu recebimento.

A Portaria MEC nº 18, de 11 de outubro de 2012, nos artigos 6º e 7º diz:

Seção II

Da Condição de Renda

Art. 6º Somente poderão concorrer às vagas reservadas de que tratam o inciso I do art. 3º e o inciso I do art. 4º os estudantes que comprovarem a percepção de renda familiar bruta mensal igual ou inferior a 1,5 (um vírgula cinco) salário-mínimo per capita.

Art. 7º Para os efeitos desta Portaria, a renda familiar bruta mensal per capita será apurada de acordo com o seguinte procedimento:

I - calcula-se a soma dos rendimentos brutos auferidos por todas as pessoas da família a que pertence o estudante, levando-se em conta, no mínimo, os três meses anteriores à data de inscrição do estudante no concurso seletivo da instituição federal de ensino;

II - calcula-se a média mensal dos rendimentos brutos apurados após a aplicação do disposto no inciso I do caput; e III - divide-se o valor apurado após a aplicação do disposto no inciso II do caput pelo número de pessoas da família do estudante.

§ 1º No cálculo referido no inciso I do caput serão computados os rendimentos de qualquer natureza percebidos pelas pessoas da família, a título regular ou eventual, inclusive aqueles provenientes de locação ou de arrendamento de bens móveis e imóveis.

§ 2º Estão excluídos do cálculo de que trata o §1º:

I - os valores percebidos a título de:

- a) auxílios para alimentação e transporte;
- b) diárias e reembolsos de despesas;
- c) adiantamentos e antecipações;
- d) estornos e compensações referentes a períodos anteriores;
- e) indenizações decorrentes de contratos de seguros;
- f) indenizações por danos materiais e morais por força de decisão judicial; e

II - os rendimentos percebidos no âmbito dos seguintes programas:

- a) Programa de Erradicação do Trabalho Infantil;
- b) Programa Agente Jovem de Desenvolvimento Social e Humano;
- c) Programa Bolsa Família e os programas remanescentes nele unificados;
- d) Programa Nacional de Inclusão do Jovem - Pró-Jovem;
- e) Auxílio Emergencial Financeiro e outros programas de transferência de renda destinados à população atingida por desastres, residente em Municípios em estado de calamidade pública ou situação de emergência; e
- f) demais programas de transferência condicionada de renda implementados por Estados, Distrito Federal ou Municípios; (grifo nosso)

Embora a Portaria nº 18, de 11 de outubro de 2012, estabeleça os procedimentos para apuração da renda familiar bruta *per capita* e apresente os valores que devem ser excluídos do cálculo, não deixa claros os critérios de quais valores compõem para cálculo da renda bruta. Em função disso, acabam sendo adotados critérios diferentes pelas equipes técnicas responsáveis pela avaliação socioeconômica, possibilitando a utilização de critérios diversos (conforme a interpretação) que podem levar a incorreções na classificação geral dos discentes, fator determinante para o recebimento ou não dos auxílios do Plano de Permanência.

Os critérios para apuração de renda bruta, mencionados anteriormente, podem ser observados, por exemplo, na documentação exigida para a comprovação de rendimentos para o FIES 2016 (<http://sisfies2016.com.br/>). No Anexo II do Relatório de Auditoria, apresentamos o modelo mencionado.

Ausência de documentos previstos no edital

Nas pastas analisadas dos discentes dos *campi* de Caçapava do Sul e de Itaqui, verificamos a ausência de documentos exigidos no Edital nº 41/2015. As principais ocorrências encontradas foram:

- a) Ausência de Declaração de Não Portador de Diploma;
- b) Ausência de Certidão de Casamento dos pais (cópia) ou Declaração de União Estável (cópia) ou Declaração (conforme Anexo 2 do edital);
- c) Ausência de comprovação de pensão alimentícia recebida;
- d) Ausência de apresentação de todos os contracheques exigidos no Edital;
- e) Ausência de cópia da Carteira de Trabalho.

A documentação a ser apresentada, exigida no Edital nº 41/2015, encontra-se no item 3.7. Por sua vez, o item 3.1 apresenta o seguinte:

3. ETAPAS DO PROCESSO SELETIVO

3.1 A inscrição compreende:

3.1.1. O preenchimento do formulário de inscrição específico, disponibilizado no Sistema de Gestão Unificada de Recursos Institucionais – GURI, pelo endereço www.unipampa.edu.br, conforme instruções desta plataforma, o qual deverá ser impresso e entregue em envelope lacrado, juntamente com toda a documentação exigida;

[...]

3.1.3 Será automaticamente indeferida a inscrição do aluno que apresente documentação: incompleta; fora dos prazos definidos neste Edital; com cópias ilegíveis; que denote incoerência dos dados informados e/ou que não tenha realizado a inscrição/cadastro online (no GURI). (grifo nosso)

No Anexo I do Relatório de Auditoria, apresentamos um quadro no qual consta, de forma mais detalhada, a ausência de documentos previstos no edital.

Ausência de parecer da equipe técnica

Na análise dos documentos dos *campi* de Alegrete e Itaqui, percebemos, em todas as pastas verificadas, a utilização de formulários próprios para registrar, de forma simplificada, o deferimento, o indeferimento, o desligamento, a manutenção e os demais casos das etapas dos programas do Plano de Permanência. Apesar de não haver uma uniformidade entre os formulários utilizados nesses *campi*, percebemos o registro cronológico dos fatos, o que facilita a análise externa e mantém, de forma fácil, o registro do que efetivamente ocorreu.

Esse procedimento foi constatado nas diversas fases do processo, como na etapa de seleção do edital e nas fases de avaliação acadêmica e de reavaliação socioeconômica.

No Campus de Caçapava do Sul, não localizamos, em nenhuma das pastas analisadas, pareceres das etapas do processo. Isso dificultou a análise da documentação em função da ausência de parecer a respeito de cada fase do processo.

O edital, apesar de não deixar explícita a obrigatoriedade do parecer da equipe técnica para cada etapa do processo, menciona, no item 3.2., o seguinte:

3.2. Critérios para Inscrição:

[...]

3.2.4. Apresentar, nos termos dos itens 3.7 e 5.3 deste edital, os documentos referentes à composição familiar, renda, situação patrimonial, comprovação de residência, situação acadêmica e outros detalhados neste Edital, que comprovem a situação de vulnerabilidade socioeconômica do aluno e fundamentem a concessão do(s) benefícios(s).

§ 1º - O aluno poderá ser contemplado em mais de uma modalidade de benefício dentre as que são cumulativas, desde que as solicite corretamente no formulário de inscrição e seja comprovada a sua necessidade, com base no parecer da equipe técnica e nos termos deste edital. (grifo nosso)

Dessa forma, faz-se necessária, para fins de controle e organização documental, a utilização de modelos de pareceres uniformes, com critérios definidos, a fim de serem utilizados por todos os Núcleos de Desenvolvimento Educacional na execução das edições do Plano de Permanência.

Documentação em desacordo com o edital

Nas pastas analisadas dos discentes do Campus Itaqui, verificamos a inconformidade de alguns dos documentos exigidos no Edital nº 41/2015. As principais ocorrências encontradas foram:

- a) Ausência de reconhecimento de firma na declaração original do proprietário do imóvel (locador) ou da imobiliária na qual conste o valor pago mensalmente;
- b) Ausência de assinatura na Declaração de Não Portador de Diploma;
- c) Ausência de reconhecimento em cartório na declaração pessoal, escrita de próprio punho, constando que não exerce nenhuma atividade esporádica ("bico");
- d) Declaração pessoal, escrita de próprio punho, constando a atividade exercida e o rendimento mensal não atestada por 3 testemunhas (não parentes) devidamente identificadas (CPF, identidade, endereço e telefone de contato), conforme consta em edital;
- e) Declaração pessoal, escrita de próprio punho (com assinatura do declarante reconhecida em cartório), constando que não exerce nenhuma atividade esporádica ("bico"), não atestada por 3 testemunhas (não parentes) devidamente identificadas (CPF, Identidade, endereço e telefone de contato).

Diante das inúmeras declarações possíveis de serem apresentadas pelo discente e pelo seu grupo familiar e da necessidade de serem informações verídicas e de que não ocorra inserção de informação falsa ou diversa da que devia ser escrita, podendo prejudicar o direito de quem realmente necessita do Plano de Permanência, entendemos a necessidade de inclusão do texto do art. 299, do Decreto-Lei nº 2.848, de 07 de dezembro de 1940 – Código Penal (Falsidade Ideológica), abaixo descrito, nas declarações.

Art. 299 - Omitir, em documento público ou particular, declaração que dele devia constar, ou nele inserir ou fazer inserir declaração falsa ou diversa da que devia ser escrita, com o fim de prejudicar direito, criar obrigação ou alterar a verdade sobre fato juridicamente relevante:

Pena - reclusão, de um a cinco anos, e multa, se o documento é público, e reclusão de um a três anos, e multa, se o documento é particular.

No Anexo I do Relatório de Auditoria, apresentamos um quadro no qual consta, de forma mais detalhada, a documentação em desacordo com o edital.

4.1.1.1. Causas

- ✓ Ausência de critérios mais detalhados para apuração de renda bruta no edital;
- ✓ Ausência de capacitação periódica, referente à análise da documentação da avaliação socioeconômica, para a equipe técnica do NuDE;
- ✓ Não observância das exigências estabelecidas no edital.

4.1.1.2. Consequências

- ✓ Cálculo incorreto do Índice Socioeconômico (ISE);
- ✓ Possibilidade de erro na lista de classificação geral dos candidatos;
- ✓ Desorganização da documentação nas pastas dos discentes.

4.1.1.3. Critérios

- ✓ Edital nº 41/2015, da UNIPAMPA;
- ✓ Portaria MEC nº 18, de 11 de outubro de 2012;
- ✓ Resolução nº 84, de 30 de outubro de 2014, do Conselho Universitário.

4.1.1.4. Evidências

- ✓ Pastas dos discentes selecionados na amostra;
- ✓ Planilha da PRAEC com os Índices Socioeconômicos.

4.1.1.5. Análise do gestor sobre a constatação

O gestor manifestou-se, no Relatório Preliminar de Auditoria, nos seguintes termos:

"Estamos construindo a minuta do edital do PP para o ano de 2017 e iremos inserir critérios mais detalhados para apuração da renda bruta, separando caso a caso, assalariado, rural e microempresário.

Com intuito de qualificar e melhorar os processos, anualmente a Praec realiza encontros com os responsáveis pela análise socioeconômica do Plano de Permanência, onde são apresentadas as diversas problemáticas. Na PRAEC contamos com a disponibilidade permanente do Coordenador de Assuntos Estudantis e duas Assistentes Sociais para sanar dúvidas referentes aos processos. E atualmente contamos também com um Administrador e com o economista Nilson Levi na equipe, que ficará permanentemente à disposição dos servidores dos NuDEs para esclarecimentos a respeito da documentação exigida em edital.

Iremos inserir o texto do artigo 299, do Código Penal – Falsidade Ideológica – no edital, bem como nas declarações dos discentes e dos demais integrantes do grupo familiar."

4.1.1.6. Conclusão da auditoria

Com base na manifestação do gestor sobre as constatações e recomendações realizadas no Relatório Preliminar de Auditoria, decidimos não manter, no Relatório Final, as recomendações abaixo:

Recomendação 2 - Implementar um plano de capacitação periódica para a equipe técnica do NuDE, referente à análise da documentação da avaliação socioeconômica;

Recomendação 3 - Analisar a viabilidade de criação de uma comissão multidisciplinar, a fim de auxiliar os assistentes sociais na análise da documentação da avaliação socioeconômica e suas reavaliações.

A PRAEC, através da realização de encontros anuais com os servidores responsáveis pela análise socioeconômica do Plano de Permanência, poderá oportunizar capacitações específicas com o objetivo de qualificar esses profissionais, trabalhando em cima dos problemas identificados como mais relevantes e que geram maior impacto para a Universidade, para que os mesmos sejam atacados de forma prioritária a fim de eliminá-los ou minimizá-los.

A criação de uma comissão multidisciplinar em cada campus, a fim de auxiliar os assistentes sociais na análise da documentação da avaliação socioeconômica e suas reavaliações, poderia facilitar também o trabalho da equipe técnica da PRAEC, que fica à disposição dos servidores dos NuDEs, para esclarecimentos a respeito da documentação exigida em edital. Entretanto, entendemos que cabe à PRAEC analisar a viabilidade de criação dessa comissão nos *campi* e realizar ou não essa implementação.

As demais recomendações serão mantidas e seu atendimento será monitorado por meio de Plano de Providências, a ser encaminhado via Módulo de Auditoria Interna, no Sistema GURI.

4.1.1.7. Recomendações

- 1) Inserir critérios mais detalhados para apuração da renda bruta nas próximas minutas de editais do Plano de Permanência, a fim de que sejam adotados critérios uniformes para a realização da avaliação socioeconômica por parte das equipes técnicas responsáveis; (PRAEC)
- 2) Inserir o texto do artigo 299, do Código Penal – Falsidade Ideológica – nas declarações dos discentes e dos demais integrantes do grupo familiar (Anexos dos editais do Plano de Permanência) e nas demais declarações em que couber. (PRAEC)

4.1.2. Constatação 2 – Reavaliações socioeconômicas e avaliações acadêmicas

A Resolução nº 84, de 30 de outubro de 2014, do Conselho Universitário, traz, do artigo 14 ao artigo 16, as condições necessárias para a manutenção dos benefícios:

[...]

Seção VII

Da Manutenção dos Benefícios

Art. 14 A fim de garantir a continuidade de recebimento do benefício, o aluno deve atender aos seguintes critérios:

I. não exceder o limite máximo de renda per capita do grupo familiar de até 1,5 (um e meio) salário mínimo nacional;

II. apresentar a documentação solicitada nos períodos de avaliação socioeconômica e/ou acadêmica, conforme publicizado pela PRAEC;

III. apresentar desempenho acadêmico satisfatório, obtendo aprovação em, no mínimo, 60% (sessenta por cento) dos créditos matriculados no semestre anterior, e não apresentar reprovação por frequência em nenhuma disciplina no semestre anterior;

IV. estar regularmente matriculado nos cursos de graduação em, no mínimo, 20 (vinte) créditos semanais, salvo quando:

a) for formando;

b) no semestre vigente, não forem ofertados créditos suficientes para completar a carga horária semanal exigida;

c) for aluno ingressante por processo seletivo complementar nas modalidades Reopção ou Transferência Voluntária;

V. atender aos agendamentos de entrevista(s) e/ou visita domiciliar pelo Assistente Social, sob pena de suspensão automática do auxílio, sem possibilidade de pagamento retroativo, ou desligamento do Programa em caso de reincidente o não atendimento ao profissional supracitado.

§1º As situações das alíneas a, b e c do inciso IV devem ser atestadas pelo aluno com a apresentação de declaração da Coordenação do Curso.

§2º Nos casos de não atendimento do desempenho acadêmico, o aluno beneficiário do Programa deve receber acompanhamento social e/ou pedagógico do Núcleo de Desenvolvimento Educacional (NuDE) do Campus onde realiza a graduação, em articulação com a PRAEC e a PROGRAD.

§3º Os NuDEs das Unidades devem emitir parecer semestral relativo à situação dos estudantes em acompanhamento social e pedagógico, previsto no parágrafo anterior.

§4º O acompanhamento social e pedagógico previsto no §2º não deve exceder 02 (dois) semestres.

a) Após esse período, o aluno será avaliado independente da condição de estar recebendo qualquer tipo de acompanhamento. Caso o aluno não atinja o desempenho acadêmico mínimo exigido na presente resolução, perderá a condição de beneficiário do Plano de Permanência.

§5º O aluno que não buscar ou não der continuidade ao acompanhamento de que trata o §2º deste artigo, perde a condição de beneficiário do Plano de Permanência.

§6º Os alunos com deficiência e/ou aqueles que necessitem de atendimento educacional especializado, devem ter suas situações encaminhadas ao Núcleo de Inclusão e Acessibilidade (NInA), ao qual cabe emissão de parecer técnico sobre as potencialidades e possibilidades de progressão e superação das limitações, considerando as especificidades de cada aluno.

Art. 15 Os benefícios do Plano de Permanência podem ser renovados até o limite máximo de 2 (dois) semestres além da duração mínima do Curso, respeitados os critérios para permanência nos Programas quem compõe o Plano.

Parágrafo único. O aluno que for selecionado a qualquer dos programas de assistência estudantil e for desligado por não cumprimento dos critérios acadêmicos para permanência incorre na perda de prioridade em relação aos demais inscritos, na hipótese de uma terceira inscrição nos referidos programas.

Art. 16 A avaliação referente aos critérios acadêmicos é realizada semestralmente e a avaliação socioeconômica anualmente, ambas relativas a todos os estudantes beneficiários do Programa, e/ou de acordo com orientações publicizadas pela PRAEC.

Parágrafo único. São compulsórias as avaliações mencionadas no caput. (grifo nosso)

Na análise realizada pela AUDIN, nas pastas dos discentes selecionados por amostra dos *campi* de Alegrete, Caçapava do Sul e Itaqui, que sofreram reavaliação socioeconômica e avaliação acadêmica em 2015, foram constatadas as seguintes ocorrências:

✓ Campus Alegrete

a) Inconsistências na renda bruta familiar apurada.

✓ Campus Caçapava do Sul

a) Inconsistências na renda bruta familiar apurada;

b) Ausência de formulários referentes à Avaliação Socioeconômica;

- c) Ausência da Declaração do Coordenador de Curso para os casos em que a matriz curricular regular não oferta 20 créditos semanais e/ou para casos de alunos com dispensa por aproveitamento de disciplinas;
- d) Ausência das avaliações acadêmicas;
- e) Ausência de parecer da equipe técnica.

✓ Campus Itaqui

- a) Inconsistências na renda bruta familiar apurada;
- b) Ausência de documentação referente à última declaração do Imposto de Renda de Pessoa Jurídica;
- c) Ausência de documentação original referente à Declaração - CTPS (Modelo 10);
- d) Ausência de documentação original referente à Declaração de Exercício de Trabalho Informal;
- e) Ausência de documentação original referente à Declaração Comprobatória de Percepção de Rendimentos (DECORE) atualizada, fornecida por Contador.

Ausência de documentos – Campus Caçapava do Sul

Nas pastas analisadas, dos discentes do Campus Caçapava do Sul, verificamos, em algumas delas, a ausência dos formulários referentes à Reavaliação Socioeconômica. A ausência desses formulários dificultou principalmente a análise do grupo familiar a fim de verificar a documentação comprobatória para apuração da renda bruta familiar.

Não foi encontrado, nas pastas dos discentes, nenhum parecer da equipe técnica, relacionado à reavaliação socioeconômica e nem a respeito das avaliações acadêmicas. Entretanto, constatamos, nas pastas dos discentes, a documentação referente à reavaliação socioeconômica. Em alguns casos, a documentação estava desorganizada. Em outros, como já foi mencionado, não foram localizados os formulários da reavaliação socioeconômica.

Com relação ao controle das avaliações acadêmicas em 2015, percebemos, através da extração de dados do SIE e do GURI (Histórico Escolar Detalhado) e da análise desses dados em confronto com os pagamentos efetuados através do SIAFI aos discentes, que é realizado o controle previsto na Resolução nº 84/2014, entretanto, não é mantido nenhum registro na pasta do discente.

Nas análises realizadas, foi verificado o desligamento de alunos que não atenderam tais condições, salvo algumas exceções que serão relatadas na Constatação 3 do Relatório de Auditoria.

A Declaração do Coordenador de Curso, para os casos em que a matriz curricular regular não oferta 20 créditos semanais e/ou para casos de alunos com dispensa por aproveitamento de disciplinas, é documentação obrigatória, conforme consta no art.14, inciso V, §1º, e foi uma das ocorrências constatadas na verificação da documentação.

A Resolução nº 84, de 30 de outubro de 2014, do Conselho Universitário, traz, no artigo 14, as condições necessárias para a manutenção dos benefícios. Dentre elas, menciona sobre a avaliação acadêmica:

[...]

Art. 14 A fim de garantir a continuidade de recebimento do benefício, o aluno deve atender aos seguintes critérios:

[...]

IV. estar regularmente matriculado nos cursos de graduação em, no mínimo, 20 (vinte) créditos semanais, salvo quando:

a) for formando;

b) no semestre vigente, não forem ofertados créditos suficientes para completar a carga horária semanal exigida;

c) for aluno ingressante por processo seletivo complementar nas modalidades Reopção ou Transferência Voluntária;

V. atender aos agendamentos de entrevista(s) e/ou visita domiciliar pelo Assistente Social, sob pena de suspensão automática do auxílio, sem possibilidade de pagamento retroativo, ou desligamento do Programa em caso de reincidente o não atendimento ao profissional supracitado.

§1º As situações das alíneas a, b e c do inciso IV devem ser atestadas pelo aluno com a apresentação de declaração da Coordenação do Curso.

§2º Nos casos de não atendimento do desempenho acadêmico, o aluno beneficiário do Programa deve receber acompanhamento social e/ou pedagógico do Núcleo de Desenvolvimento Educacional (NuDE) do Campus onde realiza a graduação, em articulação com a PRAEC e a PROGRAD. (grifo nosso)

§3º Os NuDEs das Unidades devem emitir parecer semestral relativo à situação dos estudantes em acompanhamento social e pedagógico, previsto no parágrafo anterior.

Ausência de documentos – Campus Itaqui

Em algumas das pastas analisadas, dos discentes do Campus Itaqui, verificamos a ausência da documentação original.

Dentre os documentos necessários para a Reavaliação Socioeconômica, encontram-se aqueles que compõem a renda bruta do grupo familiar, dos quais destacamos:

[...]

C – RENDA (OBRIGATÓRIO, independente de manutenção ou alteração da situação): apresentar documentos comprobatórios de rendimentos (ou da ausência destes) de todos os membros da família (inclusive do próprio aluno) de acordo com o que segue.

[...]

Trabalhador Assalariado (Servidor Público ou da Iniciativa Privada): Contracheque atual (cópia); e carteira de trabalho – cópia da página com os dados pessoais e do último contrato de trabalho;

Profissional Liberal, Autônomo, Proprietário ou Sócio-Proprietário de Empresa: Declaração Comprobatória de Percepção de Rendimentos (DECORE) atualizada, fornecida por Contador (original) ou extrato de faturamento anual do Simples Nacional, última declaração do Imposto de Renda de Pessoa Jurídica, declaração contendo a renda média mensal e carteira de trabalho – cópia da página com os dados pessoais e do último contrato de trabalho;

Trabalhador Informal: declaração atualizada (com firma reconhecida em cartório) onde conste a média do rendimento mensal, bem como informação do local e da atividade desenvolvida (original), conforme modelo disponibilizado (Modelo 06) e carteira de trabalho – cópia da página com os dados pessoais e do último contrato de trabalho;

[...]

Os componentes do grupo familiar, e/ou o próprio aluno, declarantes do Imposto de Renda também deverão apresentar cópia da última Declaração do Imposto de Renda entregue à Receita Federal (com todas as folhas, inclusive o recibo de entrega).

Aos alunos e/ou demais componentes do grupo familiar que não possuem Carteira de Trabalho, preencher a declaração conforme modelo disponibilizado (Modelo 10).

Constatamos, também, inconsistências na renda bruta familiar informada para a PRAEC nos três *campi* analisados. Entretanto, as divergências apresentadas não foram suficientes para exceder o limite máximo de renda *per capita* do grupo familiar de até 1,5 (um e meio) salário mínimo nacional, conforme o art. 14, inciso I, da Resolução nº 84/2014. As inconsistências foram ocasionadas pelos motivos já mencionados na Constatação 1 deste Relatório de Auditoria.

4.1.2.1. Causas

- ✓ Ausência de critérios mais detalhados para apuração de renda bruta no edital;
- ✓ Ausência de capacitação periódica, referente à análise da documentação da reavaliação socioeconômica, para a equipe técnica do NuDE;
- ✓ Não observância das orientações da PRAEC.

4.1.2.2. Consequências

- ✓ Cálculo incorreto da Renda Bruta Familiar *per capita*;
- ✓ Possibilidade de manutenção indevida de discentes que não apresentaram a documentação completa;
- ✓ Desorganização da documentação nas pastas dos discentes.

4.1.2.3. Critérios

- ✓ Memorando Circular PRAEC nº 15, de 28 de outubro de 2015;
- ✓ Documentos disponibilizados no site da PRAEC para a Reavaliação Socioeconômica;
- ✓ Portaria MEC nº 18, de 11 de outubro de 2012;

- ✓ Resolução nº 84, de 30 de outubro de 2014, do Conselho Universitário.

4.1.2.4. Evidências

- ✓ Pastas dos discentes selecionados na amostra;
- ✓ Planilhas de controle dos NuDEs;
- ✓ Históricos escolares.

4.1.2.5. Análise do gestor sobre a constatação

O gestor manifestou-se, no Relatório Preliminar de Auditoria, nos seguintes termos:

“Em novembro de 2015, após o encerramento do Edital 41/2015, foi realizada capacitação com os Assistentes Sociais, onde foram abordados temas como o arquivamento dos documentos, boas práticas existentes nos NuDEs, ajustes no Edital para o ano de 2016 e as boas práticas no processo de seleção e criação do Manual Técnico que está com o conteúdo concluído, aguardando somente a finalização da arte. A atividade contou com a participação da arquivista da reitoria, Cinara Flores, que continua auxiliando com orientações de arquivamento e padronização de documentos.

Quanto às recomendações de manter parecer técnico padronizado, devidamente fundamentado, nas pastas dos discentes a cada fase do processo (avaliações acadêmicas, reavaliações socioeconômicas e demais), iremos propor modelos de pareceres padronizados para cada processo no encontro de assistente sociais que ocorrerá dia 20/10/2016, em Bagé/RS, para que todos utilizem o mesmo modelo. Estamos criando uma normativa para padronizar a documentação e o fluxo dos processos.”

4.1.2.6. Conclusão da auditoria

Com base na manifestação do gestor sobre as constatações e recomendações realizadas no Relatório Preliminar de Auditoria pudemos observar o comprometimento do gestor em realizar o atendimento das recomendações solicitadas. Em função disso, decidimos não manter, no Relatório Final, a recomendação abaixo:

Recomendação 6 - Formalizar orientações para a equipe técnica dos NuDEs para que mantenham parecer técnico, devidamente fundamentado, nas pastas dos discentes a cada fase do processo (avaliações acadêmicas, reavaliações socioeconômicas e demais) a fim de melhor organizar e controlar o registro dos fatos.

A recomendação não foi mantida no Relatório Final em função de que foi realizada orientação, pela PRAEC, através dos Memorandos Circulares nº 15/2016 e nº 19/2016, aos Núcleos de Desenvolvimento Educacional e às Coordenações Acadêmicas dos *campi*.

No entanto, pela falta de comprovação de atendimento da recomendação referente à padronização de todos os formulários internos utilizados pelos NuDEs, a recomendação será mantida, na íntegra, e seu atendimento será monitorado por meio de Plano de Providências, a ser encaminhado via Módulo de Auditoria Interna, no Sistema GURI.

4.1.2.7. Recomendações

- 3) Realizar a padronização de todos os formulários internos utilizados pelos NuDEs, tais como pareceres de avaliação e reavaliação socioeconômica, avaliação acadêmica e demais pertinentes, a fim de que se tenha, em todos os núcleos, processos organizados de forma clara e objetiva, com um único padrão de estrutura de documentos. (PRAEC)

4.1.3. Constatação 3 – Acompanhamento social e pedagógico

Conforme foi relatado na Constatação 2 do Relatório de Auditoria, nas análises que foram realizadas a respeito da avaliação acadêmica de 2015, verificamos o desligamento de alunos que não atenderam as condições lá impostas, salvo algumas exceções.

O discente já inserido no Plano de Permanência, a fim de garantir continuidade de recebimento do benefício, deve atender a alguns critérios, dentre eles, apresentar desempenho acadêmico satisfatório, obtendo aprovação em, no mínimo, 60% (sessenta por cento) dos créditos matriculados no semestre anterior, e não apresentar reprovação por frequência em nenhuma disciplina naquele semestre.

Entretanto, a Resolução nº 84, de 30 de outubro de 2014, do Conselho Universitário, traz, no art. 14, inciso V, §§ 2º ao 6º, o seguinte:

[...]

§2º Nos casos de não atendimento do desempenho acadêmico, o aluno beneficiário do Programa deve receber acompanhamento social e/ou pedagógico do Núcleo de Desenvolvimento Educacional (NuDE) do Campus onde realiza a graduação, em articulação com a PRAEC e a PROGRAD.

§3º Os NuDEs das Unidades devem emitir parecer semestral relativo à situação dos estudantes em acompanhamento social e pedagógico, previsto no parágrafo anterior.

§4º O acompanhamento social e pedagógico previsto no §2º não deve exceder 02 (dois) semestres.

a) Após esse período, o aluno será avaliado independente da condição de estar recebendo qualquer tipo de acompanhamento. Caso o aluno não atinja o desempenho acadêmico mínimo exigido na presente resolução, perderá a condição de beneficiário do Plano de Permanência.

§5º O aluno que não buscar ou não der continuidade ao acompanhamento de que trata o §2º deste artigo, perde a condição de beneficiário do Plano de Permanência.

§6º Os alunos com deficiência e/ou aqueles que necessitem de atendimento educacional especializado, devem ter suas situações encaminhadas ao Núcleo de Inclusão e Acessibilidade (NInA), ao qual cabe emissão de parecer técnico sobre as potencialidades e possibilidades de progressão e superação das limitações, considerando as especificidades de cada aluno. (grifo nosso)

Neste contexto, encontramos situações em que os discentes não alcançaram desempenho acadêmico de no mínimo 60% no primeiro semestre de 2015 e permaneceram no Plano de Permanência. Essa situação está claramente prevista no art. 14, inciso V, § 2º da Resolução nº 84/2014. Desses discentes, aqueles que não alcançaram desempenho acadêmico de no mínimo 60% no primeiro semestre de 2015, permaneceram no programa e não atingiram o desempenho exigido também no segundo semestre, foram desligados do programa. Em outros casos, percebemos que alguns discentes, no segundo semestre de 2015, alcançaram desempenho acadêmico superior aos 60% e foram mantidos devidamente.

O Projeto de Apoio Social e Pedagógico (PASP), da UNIPAMPA, em conformidade com o Programa de Ações Afirmativas, Programa de Acompanhamento ao Estudante e Resolução nº 84/2014, de 30 de outubro de 2014, se destina a complementar a política de apoio ao estudante, colaborando com meios para sua permanência e seu sucesso acadêmico.

O Capítulo V da Resolução nº 84, de 30 de outubro de 2014, trata do Programa de Ações Afirmativas e diz:

[...]

CAPÍTULO V

DO PROGRAMA DE AÇÕES AFIRMATIVAS

Art. 104 O Programa de Ações Afirmativas tem como finalidade combater no ambiente universitário as desigualdades e as discriminações étnicas, raciais, sociais, as discriminações em razão da deficiência e outras historicamente enraizadas na sociedade e contribuir na institucionalização da Política Nacional de Educação Especial na Perspectiva da Educação Inclusiva com o objetivo de garantir o pleno acesso à educação superior em consonância com a Política de Assistência Estudantil da UNIPAMPA.

Em 2016, através do Edital nº 44/2016, foram selecionados bolsistas que deverão realizar monitoria para atender aos estudantes das Ações Afirmativas e beneficiários do PP em suas atividades acadêmicas e no acompanhamento dos componentes curriculares do curso. Os bolsistas serão vinculados aos profissionais dos Núcleos de Desenvolvimento Educacional (NuDEs).

Entretanto, foi constatada uma situação em que o discente reingressou no Plano de Permanência em 2015, teve reprovação por frequência em algumas disciplinas no primeiro semestre de 2015 e de 2016, e foi mantido no programa em 2016 em função da sua extrema vulnerabilidade socioeconômica e dificuldade acadêmica, conforme foi constatado na Resposta à SA nº 70/2016, na qual consta inclusive um Parecer Social da Assistente Social do NuDE. Na Resolução nº 84/2014, contudo, não foi encontrada nenhuma previsão para a manutenção de discentes que apresentem reprovação por frequência.

Cabe ressaltar que a AUDIN não questiona a necessidade de manutenção do aluno no Plano de Permanência em função da comprovação de extrema vulnerabilidade socioeconômica. O que se questiona é a falta de previsão legal para esses casos, na Resolução, que atenda à legislação pertinente.

4.1.3.1. Causas

- ✓ Situações de vulnerabilidade socioeconômica e dificuldade acadêmica não prevista na legislação pertinente.

4.1.3.2. Consequências

- ✓ Manutenção, no Plano de Permanência, sem previsão na Resolução nº 84/2014, de discente com reprovação por frequência.

4.1.3.3. Critérios

- ✓ Resolução nº 84, de 30 de outubro de 2014, do Conselho Universitário.

4.1.3.4. Evidências

- ✓ Pastas dos discentes selecionados na amostra;
- ✓ Planilhas de controle dos NuDEs;
- ✓ Históricos escolares;
- ✓ Ordens bancárias de pagamento.

4.1.3.5. Análise do gestor sobre a constatação

O gestor manifestou-se, no Relatório Preliminar de Auditoria, nos seguintes termos:

"As exceções estão presentes nos memorandos circulares (15/2016/PRAEC e 19/2016/PRAEC) que orientam os processos de avaliação acadêmica e reavaliação socioeconômica que encontram-se em anexo a esta resposta. Incluiremos tais exceções ao edital de 2017. Os memorandos circulares citados estão em anexo."

4.1.3.6. Conclusão da auditoria

Com base na manifestação do gestor sobre as constatações e recomendações realizadas no Relatório Preliminar de Auditoria, pudemos observar o comprometimento do gestor, em incluir as situações excepcionais de vulnerabilidade socioeconômica e dificuldade acadêmica, no edital do ano de 2017. No entanto, pela falta de comprovação de atendimento da recomendação, ela será mantida, com uma pequena adequação, e seu atendimento será monitorado por meio de Plano de Providências, a ser encaminhado via Módulo de Auditoria

Interna, no Sistema GURI. Além da previsão dessas situações nos editais do Plano de Permanência, essas situações devem estar claramente contempladas também na Resolução nº 84/2014.

4.1.3.7. Recomendações

- 4) Prever situações de vulnerabilidade socioeconômica e de dificuldade acadêmica na Resolução nº 84/2014 e nas minutas de editais, com critérios que atendam aos princípios constitucionais. (PRAEC)

4.1.4. Constatação 4 – Núcleo de Desenvolvimento Educacional (NuDE)

O Núcleo de Desenvolvimento Educacional (NuDE) é um setor vinculado à Coordenação Acadêmica dos *campi*, conforme a Portaria nº 900, de 05 de maio de 2016, e é responsável pela execução da política de assistência estudantil e pelo apoio pedagógico e psicossocial no âmbito do campus, de forma integrada com a Pró-Reitoria de Assuntos Estudantis e Comunitários (PRAEC), com a Pró-Reitoria de Graduação (PROGRAD) e com o Núcleo de Inclusão e Acessibilidade (NInA).

Dentro da Política de Assistência Estudantil, estabelecida pela Resolução nº 84/2014, são elencadas algumas responsabilidades aos NuDEs, dentre elas, as previstas no art. 12, que diz:

Art. 12 É responsabilidade do Núcleo de Desenvolvimento Educacional (NuDE) da Unidade executar o processo seletivo ao Plano de Permanência, respeitando as seguintes etapas:

- I. análise documental;
- II. análise da situação acadêmica do aluno;
- III. análise da situação socioeconômica do aluno;
- IV. apreciação e decisão sobre a concessão dos auxílios;
- V. divulgação dos resultados preliminares, de acordo com orientações da Pró-Reitoria de Assuntos Estudantis e Comunitários (PRAEC), nas datas definidas em edital;
- VI. análise ou julgamento de recursos, no prazo definido em edital, encaminhados pelos estudantes para apreciação pela Comissão Especial de Recursos do Plano de Permanência da UNIPAMPA;
- VII. divulgação do resultado final de acordo com orientações da PRAEC, em datas definidas em edital. (grifo nosso)

Embora a Resolução nº 84/2014 estabeleça algumas responsabilidades aos NuDEs, não ficou evidenciado a existência de um regimento interno que estabeleça a organização de suas atividades. Dessa forma, o Estatuto da UNIPAMPA, em seu art. 1º, menciona que os regimentos dos órgãos que compõem a estrutura institucional são regulamentos que devem ser observados:

Art. 1º. A Universidade Federal do Pampa – UNIPAMPA, criada pela Lei 11.640 de 11 de janeiro de 2008, como Fundação Universidade Federal do Pampa, de natureza pública, com sede e foro na cidade de Bagé, no Estado do Rio Grande do Sul, é dotada de autonomia didático-científica, administrativa e de gestão financeira e patrimonial, observada a Legislação vigente e o presente Estatuto, bem como o Regimento Geral e os regimentos dos órgãos que compõem a estrutura institucional e as resoluções de seus órgãos colegiados. (grifo nosso)

Por sua vez, o Regimento Geral da Universidade, no parágrafo único do artigo 1º, também prevê a criação de regimentos internos dos órgãos, unidades e setores:

Art. 1º. O presente Regimento disciplina a organização e o funcionamento da Universidade Federal do Pampa (UNIPAMPA), bem como estabelece a dinâmica das atividades acadêmicas e administrativas e das relações entre os órgãos da Instituição.

Parágrafo único. O presente Regimento poderá ser complementado por regimentos internos elaborados para detalhar o funcionamento de órgãos, unidades e setores da Universidade. (grifo nosso)

Em função disso, e também por se tratar de um núcleo com uma formação multidisciplinar, composto por profissionais ligados à Pró-Reitoria de Assuntos Estudantis e Comunitários (PRAEC), à Pró-Reitoria de Graduação (PROGRAD) e ao Núcleo de Inclusão e Acessibilidade (NInA), é necessário que seja instituído formalmente o Regimento Interno do NuDE.

4.1.4.1. Causas

- ✓ Desconformidade com o Estatuto e com o Regimento Geral da UNIPAMPA.

4.1.4.2. Consequências

- ✓ Ausência de formalização do Regimento Interno do NuDE.

4.1.4.3. Critérios

- ✓ Estatuto da UNIPAMPA - Portaria nº 373, de 03 de junho de 2009;
- ✓ Regimento Geral da UNIPAMPA - Resolução nº 05, de 17 de junho de 2010, do Conselho Universitário.

4.1.4.4. Evidências

- ✓ Portaria nº 900, de 05 de maio de 2016, do Conselho Universitário;
- ✓ Resolução nº 84, de 30 de outubro de 2014, do Conselho Universitário.

4.1.4.5. Análise do gestor sobre a constatação

O gestor manifestou-se, no Relatório Preliminar de Auditoria, nos seguintes termos:

“Tendo em vista que os Núcleos de Desenvolvimento Educacional são setores pertencentes aos campi, que atende a demandas da reitoria e de mais de uma pró reitoria, entre elas a PRAEC, consideramos que a PRAEC não poderá ser a responsável pela instituição do Regimento Interno do setor. Entendemos que deverá ser construído em conjunto e que o gabinete, juntamente com os 10 campi, devem ser os principais envolvidos no processo de instituir

o Regimento dos NuDEs. Encaminhamos a solicitação ao Gabinete, através do Memorando 216/2016 (em anexo). No entanto nos colocamos à disposição para colaborar sobre os processos que se referem à assistência estudantil e ao PASP."

4.1.4.6. Conclusão da auditoria

Com base na manifestação do gestor sobre as constatação e recomendação realizada no Relatório Preliminar de Auditoria, pudemos observar o encaminhamento do Memorando nº 216/2016/PRAEC ao Gabinete da Reitoria, no qual a PRAEC sugere *"à Gestão Superior da Universidade, o desenvolvimento de ações no sentido da construção de um regimento interno que estabeleça a organização das atividades dos Núcleos de Desenvolvimento Educacional (NuDE)"*.

Em função da transversalidade do NuDE, que abrange mais de uma Pró-Reitoria e os próprios *campi*, decidimos manter a recomendação, redirecionando-a, no entanto, para o Gabinete da Reitoria. O atendimento da recomendação será monitorado por meio de Plano de Providências, a ser encaminhado via Módulo de Auditoria Interna, no Sistema GURI.

4.1.4.7. Recomendações

- 5) Instituir formalmente o Regimento Interno do NuDE. (Gabinete da Reitoria)

4.1.5. Constatação 5 – Cadastro único, segurança e transparência das informações

Cadastro único

A Lei nº 12.711, de 29 de agosto de 2012, garante a estudantes que tenham cursado o ensino médio em escolas públicas a reserva de 50% das vagas, por curso e turno, nas universidades federais e nos institutos federais de educação, ciência e tecnologia e nos dois centros federais de educação tecnológica. Essa Lei foi regulamentada pelo Decreto nº 7.824/2012, que definiu as condições gerais e a sistemática de acompanhamento das reservas de vagas. Há, também, a Portaria Normativa nº 18/2012, do Ministério da Educação, que estabelece os conceitos básicos para aplicação da Lei, prevê as modalidades das reservas de vagas, fixa as condições para concorrer às vagas reservadas e estabelece a sistemática de preenchimento.

A UNIPAMPA utiliza a nota do Exame Nacional do Ensino Médio (Enem) para o ingresso dos acadêmicos. Através da nota da prova do Enem é possível se inscrever no Sistema de Seleção Unificada (Sisu) para concorrer a uma vaga entre os cursos de graduação da universidade, em qualquer um dos dez *campi*. O Sisu é o sistema informatizado do Ministério da Educação por meio do qual instituições públicas de ensino superior oferecem vagas a candidatos participantes do Enem.

É de exclusiva responsabilidade do estudante observar os procedimentos e os documentos para matrícula, estabelecidos em edital da instituição. A seleção do estudante assegura apenas a expectativa de direito à vaga para a qual se inscreveu, estando sua matrícula condicionada à comprovação, junto à instituição para a qual foi selecionado, do atendimento dos requisitos legais e regulamentares pertinentes, inclusive aqueles previstos na Lei nº 12.711, de 2012, e regulamentação em vigor, e no § 2º do art. 44 da Lei nº 9.394, de 1996.

Os candidatos selecionados com renda familiar bruta *per capita* igual ou inferior a 1,5 salário mínimo, que tenham cursado integralmente o ensino médio em escolas públicas (Lei nº 12.711/2012), quando da realização da matrícula em vaga destinada à ação afirmativa supracitada, deverão apresentar uma série de documentos que comprovem essa situação.

Anualmente, através de um edital, torna-se público e se dá início, na UNIPAMPA, ao processo de inscrição e seleção de candidatos ao Plano de Permanência visando à concessão de benefícios a estudantes de graduação em situação de vulnerabilidade socioeconômica, de acordo com a Política de Assistência Estudantil prevista na Resolução nº 84/2014, do CONSUNI da UNIPAMPA. Os discentes precisam encaminhar documentos da composição familiar, renda, situação patrimonial, situação de residência, situação acadêmica, entre outros.

Nesse contexto, a Universidade poderia realizar a criação de um sistema de cadastro único do aluno, desde o ingresso dele na instituição (matrícula), no qual fosse permitida a inserção da documentação inicial solicitada para atender aos requisitos legais e pertinentes e realizada a complementação e a atualização dos documentos de forma periódica.

Com o alinhamento e a padronização desses documentos, o aluno, ao participar dos mais diversos editais da Universidade, dentre eles o do Plano de Permanência, realizaria a complementação e a atualização da documentação, evitando a replicação de toda uma documentação a cada nova participação em editais. Além disso, seria benéfico para discentes que se encontram na condição de vulnerabilidade socioeconômica, pois a obtenção de alguns desses documentos é bastante onerosa.

Nesse sentido, seria benéfico a criação de um sistema que, além da manutenção do cadastro único do aluno, fizesse a integração com a avaliação acadêmica, a fim de permitir uma maior segurança e um maior controle nas etapas de manutenção dos benefícios previstos na Resolução nº 84/2014 (artigos 14, 15 e 16), do CONSUNI da UNIPAMPA.

Transparência das informações

Outro ponto de fundamental importância seria a divulgação da relação dos discentes beneficiados com a bolsa do Plano de Permanência (com o respectivo nome e valor recebido) por parte da Universidade, para fins de controle social. Atualmente, as divulgações são realizadas apenas com a matrícula do discente e o tipo de benefício recebido.

Fazendo uma analogia com a Lei nº 10.836, de 9 de janeiro de 2004, que cria o Programa Bolsa Família, cabe analisar o que diz no art.13:

Art. 13. Será de acesso público a relação dos beneficiários e dos respectivos benefícios do Programa a que se refere o caput do art. 1º.

Parágrafo único. A relação a que se refere o caput terá divulgação em meios eletrônicos de acesso público e em outros meios previstos em regulamento. (grifo nosso)

Uma maior transparência pública das informações auxilia para que cada cidadão assuma a tarefa de participar da gestão pública e de exercer o controle social do gasto do dinheiro público. Além disso, cabe ressaltar os Princípios da Administração Pública, que estão presentes no artigo 37 da Constituição Federal de 1988. Todas as pessoas que fazem parte da administração devem se pautar nesse artigo, em obediência à Constituição Brasileira. É importante ressaltar que os princípios constitucionais, citados no Quadro 02, não são os únicos, havendo referência a outros princípios em leis esparsas e específicas.

Quadro 02 - Princípios da Administração Pública

Princípio	Conceito
Legalidade	Todos os atos devem estar em conformidade com os princípios legais.
Impessoalidade	O interesse público deve nortear as ações, evitando favoritismo ou privilégios.
Moralidade	As ações devem ser pautadas pelos princípios éticos da conduta humana.
Publicidade	Os atos da administração pública devem primar pela transparência e pelo irrestrito acesso às informações de governo, para haver um verdadeiro controle social.
Eficiência	A administração pública deve realizar suas atribuições com presteza, perfeição e para produzir resultados que satisfaçam as necessidades da população.

Fonte: Adaptado do Guia de Atuação das Instâncias de Controle Social do Programa Bolsa Família, 2010.

Quanto ao Princípio da Publicidade não se dá apenas sob o aspecto da divulgação oficial de seus atos, mas também propiciando, a toda população, o conhecimento da conduta interna de seus agentes. Esta publicação deve se dar de forma clara e eficaz, ressalvadas as hipóteses de sigilo previstas em lei. As hipóteses de sigilo, que estão previstas no art. 23 da Lei nº 12.527, de 18 de novembro de 2011, que *Regula o acesso a informações previsto no inciso XXXIII do art. 5º, no inciso II do § 3º do art. 37 e no § 2º do art. 216 da Constituição Federal (...)*, entre outros, não se aplica à situação em questão.

O art. 8º da Lei nº 12.527/2011, diz o seguinte:

Art. 8º É dever dos órgãos e entidades públicas promover, independentemente de requerimentos, a divulgação em local de fácil acesso, no âmbito de suas competências, de informações de interesse coletivo ou geral por eles produzidas ou custodiadas.

§ 1º Na divulgação das informações a que se refere o caput, deverão constar, no mínimo:

I - registro das competências e estrutura organizacional, endereços e telefones das respectivas unidades e horários de atendimento ao público;

II - registros de quaisquer repasses ou transferências de recursos financeiros;

III - registros das despesas;

IV - informações concernentes a procedimentos licitatórios, inclusive os respectivos editais e resultados, bem como a todos os contratos celebrados;

V - dados gerais para o acompanhamento de programas, ações, projetos e obras de órgãos e entidades; e

VI - respostas a perguntas mais frequentes da sociedade.

Por sua vez, o art. 48, inciso II, e o art. 48-A, inciso I, da Lei Complementar nº 101, de 4 de maio de 2000, que estabelece normas de finanças públicas voltadas para a responsabilidade na gestão fiscal e dá outras providências, diz:

Art. 48. São instrumentos de transparência da gestão fiscal, aos quais será dada ampla divulgação, inclusive em meios eletrônicos de acesso público: os planos, orçamentos e leis de diretrizes orçamentárias; as prestações de contas e o respectivo parecer prévio; o Relatório Resumido da Execução Orçamentária e o Relatório de Gestão Fiscal; e as versões simplificadas desses documentos.

[...]

II – liberação ao pleno conhecimento e acompanhamento da sociedade, em tempo real, de informações pormenorizadas sobre a execução orçamentária e financeira, em meios eletrônicos de acesso público; (Incluído pela Lei Complementar nº 131, de 2009).

[...]

Art. 48-A. Para os fins a que se refere o inciso II do parágrafo único do art. 48, os entes da Federação disponibilizarão a qualquer pessoa física ou jurídica o acesso a informações referentes a: (Incluído pela Lei Complementar nº 131, de 2009).

I – quanto à despesa: todos os atos praticados pelas unidades gestoras no decorrer da execução da despesa, no momento de sua realização, com a disponibilização mínima dos dados referentes ao número do correspondente processo, ao bem fornecido ou ao serviço prestado, à pessoa física ou jurídica beneficiária do pagamento e, quando for o caso, ao procedimento licitatório realizado; (Incluído pela Lei Complementar nº 131, de 2009).

[...]

Dessa forma, é importante que a instituição realize a divulgação dos discentes beneficiados com a bolsa do Plano de Permanência, com nome e valor recebido, para fins de controle social. A publicidade não é apenas tornar público, isto é, tornar do conhecimento público, mas, principalmente, tornar claro e compreensível ao público, permitindo que possíveis irregularidades sejam denunciadas através dos canais existentes para isso.

4.1.5.1. Causas

- ✓ Ausência de um sistema de cadastro único do aluno que permita a utilização de documentos já solicitados na matrícula para concessão de benefícios;
- ✓ Ausência de integração das unidades que recebem dados, informações e documentos dos discentes;
- ✓ Ausência da observância ou interpretação da legislação para fins de transparência pública.

4.1.5.2. Consequências

- ✓ Replicação de documentos em diversas unidades gerando retrabalho e acúmulo de documentos repetidos;
- ✓ Divulgação dos beneficiários do Plano de Permanência apenas com a matrícula do discente e os benefícios contemplados;
- ✓ Transparência pública prejudicada para fins de controle social.

4.1.5.3. Critérios

- ✓ Lei nº 12.711, de 29 de agosto de 2012;
- ✓ Decreto nº 7.824, de 11 de outubro de 2012;
- ✓ Resolução nº 84, de 30 de outubro de 2014;
- ✓ Lei nº 12.527, de 18 de novembro de 2011;
- ✓ Lei Complementar nº 101, de 4 de maio de 2000.

4.1.5.4. Evidências

- ✓ Edital nº 41/2015;
- ✓ Divulgação do resultado do Plano de Permanência no *site* da UNIPAMPA.

4.1.5.5. Análise do gestor sobre a constatação

O gestor manifestou-se, no Relatório Preliminar de Auditoria, nos seguintes termos:

“Pode, tranquilamente, para a divulgação do resultado de seleção do próximo edital PP, a divulgação dos nomes e auxílios contemplados, até mesmo para evitar recursos judiciais sem sentido. Assim como a inclusão de critérios mais objetivos sobre o porquê da concessão ou não das modalidades solicitadas.

No processo regido pelo próximo edital faremos as publicações com nomes, matrículas e auxílios.

Quanto à implementação na Instituição de um Sistema de Cadastro Único, durante o encontro com os assistentes sociais realizado em 2015, solicitamos orientações para padronizar o arquivamento da documentação nos NuDEs, obtivemos orientações da arquivista da UNIPAMPA de que a documentação dos discentes selecionados ao PP deveriam ser arquivadas por processo seletivo (edital) e não deveria ser agrupado por discente, independente de edital. Pensamos que como estamos encontrando dificuldades de padronizar a documentação e o

arquivamento utilizando a documentação separada por processo, ficaria mais difícil com o cadastro único. Porque não temos condições de os assistentes sociais participarem do processo de matrícula, tendo em vista que eles precisam estar orientando os discentes sobre a documentação exigida pelo edital do PP. Temos que considerar que a maioria dos discentes que concorrem aos auxílios do PP não solicitaram matrícula pelas cotas."

4.1.5.6. Conclusão da auditoria

Com base na manifestação do gestor sobre as constatações e recomendações realizadas no Relatório Preliminar de Auditoria decidimos não manter, no Relatório Final, a recomendação abaixo:

Recomendação 9 - Analisar a viabilidade de implementar um Sistema de Cadastro Único, na Instituição, integrado com a avaliação acadêmica, que permita arquivar os documentos dos alunos, desde o ingresso do estudante na instituição (matrícula) e com a realização da complementação e atualização dos documentos de forma periódica, a fim de permitir uma maior segurança e um maior controle nas etapas de manutenção dos benefícios previstos nos artigos 14, 15 e 16 da Resolução nº 84/2014, do CONSUNI.

Entendemos as dificuldades mencionadas pela PRAEC, entretanto, sugerimos a análise, por parte da Administração Superior da Universidade, junto à DTIC e demais unidades, para a implementação de um Sistema de Cadastro Único na Instituição, integrado com a avaliação acadêmica, que pudesse agregar e padronizar a informação e proporcionar uma redução nos documentos duplicados, dentre outros benefícios. A replicação de documentos em diversas unidades gera retrabalho e um acúmulo desnecessário de documentos repetidos.

Em relação à transparência das informações, a PRAEC se compromete, no próximo edital do Plano de Permanência, a realizar as publicações com nomes, matrículas e auxílios. Em função disso, mantemos a recomendação e realizaremos o monitoramento do atendimento por meio de Plano de Providências, a ser encaminhado via Módulo de Auditoria Interna, no Sistema GURI.

4.1.5.7. Recomendações

- 6) Manter publicação atualizada da relação de beneficiários do Plano de Permanência, em ordem alfabética, com o nome completo e o valor recebido, nos meios eletrônicos de acesso público, para fins de controle social. (PRAEC)

4.1.6. Constatação 6 – Plano de Bolsas de Permanência do Ministério da Educação.

O Ministério da Educação, através da Portaria nº 389, de 9 de maio de 2013, criou o Programa de Bolsa Permanência. Os objetivos do programa estão estabelecidos no art. 3º:

Art. 3º O PBP tem por objetivos:

I - viabilizar a permanência, no curso de graduação, de estudantes em situação de vulnerabilidade socioeconômica, em especial os indígenas e quilombolas;

II - reduzir custos de manutenção de vagas ociosas em decorrência de evasão estudantil; e

III - promover a democratização do acesso ao ensino superior, por meio da adoção de ações complementares de promoção do desempenho acadêmico.

O órgão responsável pelo pagamento da bolsa permanência é o Fundo Nacional de Desenvolvimento da Educação (FNDE), autarquia vinculada ao Ministério da Educação, conforme estabelecido no art. 8º da Portaria nº 389, de 9 de maio de 2013, que diz:

Art. 8º As bolsas permanência serão pagas pelo Fundo Nacional de Desenvolvimento da Educação - FNDE, de acordo com o disposto na Lei nº 5.537, de 21 de novembro de 1968 e suas alterações. Parágrafo único. Os procedimentos para o pagamento das bolsas no âmbito do PBP serão estabelecidos pelo FNDE, mediante Resolução.

O FNDE, através da Resolução nº 13, de 9 de maio de 2013, estabeleceu procedimentos para o pagamento de bolsas no âmbito do Programa de Bolsa Permanência para estudantes em situação de vulnerabilidade socioeconômica, bem como para estudantes indígenas e quilombolas matriculados em cursos de graduação de instituições federais de ensino superior. No art. 2º constam os agentes do programa:

Art. 2º São agentes do Programa de Bolsa Permanência:

I- as Secretarias de Educação Superior (SESu) e de Educação Profissional e Tecnológica (SETEC) do Ministério da Educação, responsáveis pela gestão do programa;

II- o Fundo Nacional de Desenvolvimento da Educação (FNDE), autarquia vinculada ao Ministério da Educação, responsável pelo pagamento das bolsas;

III - as Instituições Federais de Ensino Superior (IFES), responsáveis pela verificação das condições para acesso à Bolsa Permanência e sua concessão aos estudantes, de acordo com critérios estabelecidos no manual de gestão do programa. (grifo nosso)

Por sua vez, a Resolução nº 13/2013 do FNDE, no art. 3º, inciso II, corrobora para o entendimento da AUDIN em relação à Constatação 5 do Relatório de Auditoria, no que diz respeito à transparência das informações, tendo em vista a similaridade do PBP do Ministério da Educação com o Plano de Permanência da UNIPAMPA no que diz respeito aos objetivos dos programas:

Art.3º No âmbito do pagamento das bolsas do programa, cabem aos agentes apontados no artigo anterior as seguintes atribuições:

[...]

II - ao Fundo Nacional de Desenvolvimento da Educação (FNDE):

[...]

g) divulgar, no portal www.fnde.gov.br, os nomes dos beneficiários, os valores pagos a cada um deles e as IFES em que estão matriculados. (grifo nosso)

Os requisitos para o recebimento da Bolsa Permanência do Ministério da Educação estão previstos no art. 5º da Portaria nº 389, de 9 de maio de 2013, que diz:

Art. 5º Poderá receber a Bolsa Permanência o estudante que cumprir, cumulativamente, as seguintes condições:

I - possuir renda familiar per capita não superior a um salário-mínimo e meio;

II – estar matriculado em cursos de graduação com carga horária média superior ou igual a cinco horas diárias;

III – não ultrapassar dois semestres do tempo regulamentar do curso de graduação em que estiver matriculado para se diplomar;

IV - ter assinado Termo de Compromisso;

V – ter seu cadastro devidamente aprovado e mensalmente homologado pela instituição federal de ensino superior no âmbito do sistema de informação do programa. (grifo nosso)

Além disso, o Programa prioriza os indígenas e quilombolas, que, independente da carga horária dos cursos nos quais estão matriculados, poderão receber o recurso. Os estudantes indígenas e quilombolas matriculados em cursos de licenciaturas interculturais para a formação de professores também farão jus à bolsa de permanência durante os períodos de atividades pedagógicas formativas na IFES, até o limite máximo de seis meses.

Na seção de “Perguntas Frequentes” do *site* da PRAEC, constamos os seguintes questionamentos sobre o assunto:

O que é o Plano de Permanência?

O Plano de Permanência da Unipampa consiste na concessão de benefícios de assistência básica ao estudante em situação de vulnerabilidade socioeconômica, com o objetivo de prevenir a evasão e a retenção.

O que é PBP/MEC?

Funciona basicamente da mesma forma e tem a mesma finalidade, porém é devido apenas para estudantes matriculados em cursos com carga horária igual ou superior a 05 (cinco) horas aula diárias. Na Unipampa, não há nenhum curso que possua tal carga horária. Tal exigência é dispensável quando se trata de estudantes indígenas e quilombolas. (grifo nosso)

O Manual de Gestão do Programa Bolsa Permanência do MEC apresenta uma série de perguntas e respostas sobre o programa, dentre elas como é realizado o cálculo da carga horária diária:

COMO É REALIZADO O CÁLCULO DA CARGA HORÁRIA DIÁRIA?

Será considerada a média diária da carga horária total do curso. Assim se um curso tem carga horária total igual a 5.000 horas e a sua duração é 5 anos, 10 semestres, a sua média diária é de 5 horas. Para este cálculo são considerados 100 dias letivos por semestre, como preconiza o Art. 47 da Lei nº 9.394/1996.

A partir dessas informações, solicitamos, através da SA nº 71/2016, para a PROGRAD, a relação completa de todos os cursos de graduação da UNIPAMPA com os seguintes dados:

- Nome do curso;
- Duração do curso em semestres;
- Carga horária total do curso.

De acordo com a resposta à SA nº 71/2016, realizamos o cálculo da carga horária média diária de cada curso e constatamos que apenas o curso de Medicina, do Campus Uruguaiana, atende a esse requisito em função de possuir uma carga horária média diária de 6,74 horas aproximadamente. Dessa forma, a informação que consta no site da PRAEC possivelmente tenha sido publicada antes da implantação do curso de Medicina na UNIPAMPA.

Além dos estudantes do curso de Medicina do Campus Uruguaiana, desde que esses atendam, cumulativamente, as condições estabelecidas no art. 5º, da Portaria nº 389, de 9 de maio de 2013, o programa poderia beneficiar também os indígenas e quilombolas (se for o caso), que, independente da carga horária dos cursos nos quais estão matriculados, poderiam receber o recurso.

Cabe ressaltar apenas que o governo havia suspenso, em maio desse ano, a concessão de novas bolsas do PBP do MEC, em função dos cortes no orçamento de 2016 do Governo Federal. Entretanto, cabe monitoramento da situação por parte da gestão em função de que o programa não foi extinto.

4.1.6.1. Causas

- ✓ Não identificadas.

4.1.6.2. Consequências

- ✓ Não identificadas.

4.1.6.3. Critérios

- ✓ Portaria MEC nº 389, de 9 de maio de 2013;
- ✓ Resolução FNDE nº 13, de 9 de maio de 2013;
- ✓ Manual de Gestão do Programa Bolsa Permanência do MEC;
- ✓ Lei nº 9.394, de 20 de dezembro de 1996.

4.1.6.4. Evidências

- ✓ Seção de "Perguntas Frequentes" do site da PRAEC;
- ✓ Resposta à SA nº 71/2016.

4.1.6.5. Análise do gestor sobre a constatação

O gestor manifestou-se, no Relatório Preliminar de Auditoria, nos seguintes termos:

"Já existem alunos indígenas recebendo bolsa diretamente do MEC, entretanto, nunca foi aplicado aos alunos do curso de medicina.

Os discentes do curso de medicina foram informados da possibilidade de receber o PBP MEC, e encaminharam sua documentação para análise das Assistentes Sociais da PRAEC. Entretanto, durante o processo

de análise, recebemos a notificação, através do Ofício Circular 2/2016/DIPES/SESU/SESU-MEC, de que estavam suspensas novas inscrições. A PRAEC tem acompanhado as publicações e aguarda a abertura de novas inscrições."

4.1.6.6. Conclusão da auditoria

Com base na manifestação do gestor sobre as constatações e recomendações realizadas no Relatório Preliminar de Auditoria, decidimos não manter, no Relatório Final, a recomendação abaixo:

Recomendação 11 - Monitorar a situação do Programa de Bolsa Permanência junto ao Ministério da Educação e, se possível, realizar a implementação e a execução do PBP do MEC na UNIPAMPA, a fim de beneficiar os estudantes do Curso de Medicina que atendam, cumulativamente, as condições estabelecidas no art. 5º, da Portaria nº 389, de 9 de maio de 2013, e também os indígenas e quilombolas (se for o caso) matriculados.

É importante que a PRAEC monitore a situação do PBP do MEC, a fim de que possa, mesmo que em pequena escala, beneficiar aqueles alunos que atenderem as condições do programa; utilizando os recursos do Plano de Permanência da Universidade para atender a outros discentes que se encontram em situação de vulnerabilidade socioeconômica e que não podem ser contemplados com o auxílio financeiro em função da limitação de recursos orçamentários.

4.1.6.7. Recomendações

4.2. RESTAURANTES UNIVERSITÁRIOS

4.2.1. Constatação 7 – Concessão de espaço físico

Restaurante Universitário - Campus Bagé

Através da Concorrência nº 04/2015, que teve como licitante vencedora a empresa Taschetto e Souza Ltda ME, foi firmado o Contrato nº 38/2015 entre a empresa e a UNIPAMPA *"para a exploração do serviço de restaurante universitário e de lanchonete no Campus Bagé/UNIPAMPA, na cidade de Bagé/RS"*. No Quadro 03 do Relatório de Auditoria, apresentamos um resumo do Contrato nº 38/2015 e suas alterações:

Quadro 03 – Resumo do Contrato nº 38/2015

Contrato nº 38/2015	Inicial	Atual (1º Termo Aditivo)
Vigência	10/07/2015 a 09/07/2016	10/07/2016 a 09/07/2017
Valor da refeição	R\$ 8,38	R\$ 9,16
Valor da cessão do espaço físico	R\$ 3.433,33	R\$ 3.814,21

Fonte: Elaborado pela AUDIN.

Os valores fixados no Contrato nº 38/2015 sofreram reajuste no valor da cessão do espaço físico e no valor da refeição após 12 meses de contrato, conforme previsto na "Cláusula Quinta – Reajuste dos Preços". Além dos reajustes, foi realizada a prorrogação do contrato através do 1º Termo de Aditivo.

A Cláusula Décima Quarta do Contrato nº 38/2015 descreve que:

CLÁUSULA DÉCIMA QUARTA – DA FORMA DE PAGAMENTO

Para a execução dos serviços a serem prestados por força do presente Contrato, a CONTRATADA pagará à UNIPAMPA o valor mensal fixo de R\$ 3.433,33 (três mil quatrocentos e trinta e três reais e trinta e três centavos) pela cessão do espaço físico do Restaurante Universitário. Os usuários do Restaurante Universitário farão os pagamentos de suas refeições diretamente à CONTRATADA, e a UNIPAMPA subsidiará parte das refeições. (grifo nosso)

Por sua vez, na Cláusula Sétima, dentre as obrigações da contratada estão:

CLÁUSULA SÉTIMA – DAS OBRIGAÇÕES DAS PARTES

[...]

SUBCLÁUSULA SEGUNDA: São Obrigações da CONTRATADA:

[...]

6.1.1.4. Quanto à execução dos serviços

[...]

4.11 Serão de inteira responsabilidade da CONTRATADA as despesas de energia elétrica e água cujos valores corresponderão às indicações constantes dos medidores individuais instalados nos locais, cabendo à mesma o pagamento, mediante depósito em conta da UNIPAMPA, a ser efetuado mensalmente com as contas de fornecimento dos respectivos insumos. As despesas com telefone e gás ficarão a cargo da CONTRATADA, eximindo qualquer ônus para a Universidade Federal do Pampa. (grifo nosso)

Em função disso, foi realizada a verificação dos recolhimentos efetuados pela empresa Taschetto e Souza Ltda ME, no Sistema de Gestão do Recolhimento da União (SISGRU), durante o ano de 2015, e demonstrado através do Quadro 04:

Quadro 04 – Recolhimentos por GRU em 2015 – Contrato nº 38/2015

Pagamento	MÊS DE COMPETÊNCIA				
	AGOSTO	SETEMBRO	OUTUBRO	NOVEMBRO	DEZEMBRO
Cessão do espaço físico	2.215,08*	3.023,33*	3.251,99*	3.433,33	1.716,66
Água	-	-	-	-	-
Energia elétrica	1.312,38	2.066,30	2.063,78	2.334,06	2.295,67

Fonte: Elaborado pela AUDIN.

Encontramos registros de “Descontos e Abatimentos” nos recolhimentos por GRU dos valores referentes à “cessão do espaço físico” nos meses de agosto, setembro e outubro, bem como de “Mora e Multa”, conforme demonstrado no Quadro 05:

Quadro 05 – Detalhamento de GRU- Contrato nº 38/2015

Detalhamento - GRU	MÊS DE COMPETÊNCIA		
	AGOSTO	SETEMBRO	OUTUBRO
Número RA de Contabilização	2015RA012351	2015RA012986	2015RA013280
(=) Valor Principal	3.433,33	3.433,33	3.433,33
(-) Valor de Descontos e Abatimentos	1.218,25	410,00	250,00
(+) Valor de Mora e Multa	0,00	0,00	68,66
(=) Valor Total	2.215,08	3.023,33	3.251,99

Fonte: Elaborado pela AUDIN.

Através da SA nº 78/2016, solicitamos esclarecimentos ao fiscal do Contrato nº 38/2015, a respeito dos descontos e abatimentos realizados nos meses de agosto, setembro e outubro de 2015. Em resposta à SA nº 78/2016, o fiscal do contrato disse que o “desconto realizado no valor do aluguel que compete ao mês de agosto, foi dado em virtude das atividades do Restaurante Universitário terem iniciado no dia 12/08/2015. Desta forma, foi feito o seguinte cálculo para o desconto: $(\text{Valor do aluguel} / \text{nº de dias do mês}) \times \text{Dias sem uso} = (\text{R\$}3.433,33 / 31) \times 11 = \sim \text{R\$} 1.218,25$ ”.

Em relação aos descontos realizados nos meses de competência de setembro e outubro de 2015, o fiscal do Contrato nº 38/2015, em resposta à SA nº 78/2016, disse que foram ocasionados pela seguinte situação:

“A empresa contratada (SISTEMA) entregou os prédios de acordo com o contrato, e entre a entrega dos prédios e a ocupação dos mesmos, entrou em vigor a Lei Kiss (que alterou toda a legislação sobre Planos de Prevenção Contra Incêndio - PPCI). Logo, a empresa ganhadora do certame para oferecer o serviço de restaurante universitário (TASCHETTO E SOUZA) solicitou ao corpo de bombeiros que fosse feita a vistoria dos prédios para emissão de alvará, porém, foi feita uma Notificação de Correção do PPCI [...] para que os prédios se enquadrassem na nova legislação”.

A partir deste momento, o fiscal informou que contactou a “Coordenadoria de Obras (também o Gustavo, da PRAEC, porém, este apenas via ramal VoIP) para saber a quem caberia a responsabilidade de adequar o PPCI para que a empresa pudesse emitir o alvará, onde chegamos a um acordo de que a responsabilidade era da UNIPAMPA”, especificamente do Campus Bagé. O fiscal informa ainda que “como não tínhamos dinheiro nem tempo para efetuar a compra dos materiais necessários [...], concluímos que a maneira mais viável era conversar

com a empresa, explicando a situação e mostrando que uma das possibilidades seria eles comprarem o material [...] e nós abatermos o valor nas parcelas de aluguel”.

Por fim, informou que “as exigências do corpo de bombeiros foram bem menores do que as previstas, sendo necessário comprar apenas alguns itens, conforme notas fiscais [...], ocasionando os descontos de R\$410,00 (setembro) e R\$250 (outubro)”.

Em resposta à SA nº 38/2015, consta, em um dos anexos apresentados, que não seria possível a realização das adequações necessárias pela UNIPAMPA, pois o trâmite de um processo junto ao Setor de Compras da instituição ou o uso do Cartão de Pagamento do Governo Federal (Suprimento de Fundos), não seria viável em função da greve dos Técnicos Administrativos. Entretanto, não encontramos previsão legal, no Contrato nº 38/2015, para o desconto efetuado na cessão do espaço físico.

Além disso, constatamos que os ressarcimentos de água não estão sendo realizados por não haver, segundo o fiscal do contrato, um medidor individual para aferir o valor correspondente ao consumo utilizado pela empresa.

Restaurante Universitário - Campus Dom Pedrito

Por meio da Concorrência nº 03/2014, que teve como licitante vencedora a empresa Marlusa Angelina Antonio – ME, foi firmado o Contrato nº 49/2014 entre a empresa e a UNIPAMPA “para a exploração do serviço de restaurante universitário e de lanchonete no Campus Dom Pedrito/UNIPAMPA, na cidade de Dom Pedrito/RS”. No Quadro 06 do Relatório de Auditoria, apresentamos um resumo do Contrato nº 49/2014 e suas alterações:

Quadro 06 – Resumo do Contrato nº 49/2014

Contrato nº 49/2014	Inicial	Atual (1º Termo Aditivo)
Vigência	10/12/2014 a 09/12/2015	10/12/2015 a 09/12/2016
Valor da refeição	R\$ 8,07	R\$ 8,80
Valor da cessão do espaço físico	R\$ 2.883,33	R\$ 3.143,70

Fonte: Elaborado pela AUDIN.

Os valores fixados no Contrato nº 49/2014 sofreram reajuste no valor da cessão do espaço físico e no valor da refeição após 12 meses de contrato, conforme previsto na “Cláusula Quinta – Reajuste dos Preços”. Além dos reajustes, foi realizada a prorrogação do contrato através do 1º Termo de Aditivo.

A Cláusula Décima Quarta do Contrato nº 49/2014 prevê:

CLÁUSULA DÉCIMA QUARTA – DA FORMA DE PAGAMENTO

Para a execução dos serviços a serem prestados por força do presente Contrato, a CONTRATADA pagará à UNIPAMPA o valor mensal fixo de R\$ 2.883,33 (Dois mil oitocentos e oitenta e três reais e trinta e três centavos) pela cessão do espaço físico do Restaurante Universitário. Os usuários do Restaurante Universitário farão os pagamentos de suas refeições diretamente à CONTRATADA, e a UNIPAMPA subsidiará parte das refeições. (grifo nosso)

Por sua vez, na Cláusula Sétima, dentre as obrigações da contratada estão:

CLÁUSULA SÉTIMA – DAS OBRIGAÇÕES DAS PARTES

[...]

SUBCLÁUSULA SEGUNDA: São Obrigações da CONTRATADA:

[...]

IV. Quanto à execução dos serviços

[...]

K) Serão de inteira responsabilidade da CONTRATADA as despesas de energia elétrica e água cujos valores corresponderão às indicações constantes dos medidores individuais instalados nos locais, cabendo à mesma o pagamento, mediante depósito em conta da UNIPAMPA, a ser efetuado mensalmente com as contas de fornecimento dos respectivos insumos. As despesas com telefone e gás ficarão a cargo da CONTRATADA, eximindo qualquer ônus para a Universidade Federal do Pampa. (grifo nosso)

Quadro 07 – Recolhimentos por GRU em 2015 – Contrato nº 49/2014

Pagamento	MÊS DE COMPETÊNCIA										
	FEV	MAR	ABR	MAI	JUN	JUL	AGO	SET	OUT	NOV	DEZ
Cessão do espaço físico	288,33	2.354,64	2.883,33	2.833,33	2.883,33	2.883,33	1.922,21	2.883,33	2.883,33	2.883,33	2.489,23
Água	30,67	340,86	401,76	468,72	443,61	459,51	321,65	449,82	459,16	455,43	410,78
Energia elétrica	244,72	1.602,25	1.306,90	1.286,60	1.173,63	1.147,36	899,08	1.299,60	1.220,25	1.188,75	783,75

Fonte: Elaborado pela AUDIN.

Em relação aos recolhimentos por GRU, referentes ao Contrato nº 49/2014, na realização da visita *in loco* ao Campus Dom Pedrito, o fiscal do Contrato nº 49/2014 informou que o campus não possui medidor individual de água e que a cobrança está sendo feita através de cálculo estimado, utilizando inclusive como parâmetro o número de refeições servidas e o respectivo consumo de água de outros *campi*, sem metodologia definida pela PRAEC.

Medidores individuais

Em função da inexistência de medidor individual de água nos restaurantes universitários de Bagé e Dom Pedrito, encaminhamos a SA nº 77/2016, para a Coordenadoria de Infraestrutura da PROPLAN, questionando se todos os restaurantes universitários que estão em funcionamento possuem medidores individuais de água e energia elétrica a fim de que possam ser realizadas as medições de consumo, quando for o caso, para fins de ressarcimento desse tipo de despesa pelas empresas contratadas, que são responsáveis pelo serviço de fornecimento de refeições. Solicitamos também informações sobre a viabilidade de implantação de medidores.

Em resposta à SA nº 77/2016, a Coordenadoria de Infraestrutura da PROPLAN, através do Memorando nº 490/2016, esclareceu que:

1. Informamos que nas obras de construção dos restaurantes universitários estão previstos nos orçamentos licitados: Kit cavalete PVC para instalação do Hidrómetro - ficando sob responsabilidade do prestador de serviço à instalação do equipamento de medição, bem como contempla o medidor de energia elétrica no padrão da concessionária. Desta forma, todos os Campi possuem a viabilidade de implantação de medidores individuais de consumo de água e energia elétrica.

Dessa forma, embora os contratos analisados não deixem claro que a instalação do equipamento de medição é responsabilidade do prestador de serviço, conforme resposta da Coordenadoria de Infraestrutura da PROPLAN em resposta a SA nº 77/2016, deverá ser dirimida a questão da responsabilidade de instalação e providenciada à implantação de medidores individuais a fim de que possam ser realizados, de forma confiável, os ressarcimentos previstos nos contratos referentes aos restaurantes universitários.

4.2.1.1. Causas

- ✓ Ausência de medidor individual de água nos *campi* de Bagé e Dom Pedrito.

4.2.1.2. Consequências

- ✓ Ausência de ressarcimento do valor de água, correspondente ao consumo do RU, em função da inexistência de medidor individual;
- ✓ Ressarcimento do valor de água, correspondente ao consumo do RU, realizado sem parâmetros confiáveis.

4.2.1.3. Critérios

- ✓ Contrato nº 49/2014;
- ✓ Contrato nº 38/2015;
- ✓ Lei nº 4.320, de 17 de março de 1964.

4.2.1.4. Evidências

- ✓ Relatórios extraídos do SISGRU – Sistema de Gestão do Recolhimento da União;
- ✓ Resposta do fiscal do Contrato nº 38/2015 à SA nº 78/2016;
- ✓ Planilha de controle do fiscal do Contrato nº 49/2014;
- ✓ Resposta da Coordenadoria de Infraestrutura da PROPLAN à SA nº 77/2016.

4.2.1.5. Análise do gestor sobre a constatação

O gestor manifestou-se, no Relatório Preliminar de Auditoria, nos seguintes termos:

"Necessário interlocução com o setor de obras, para instalação dos medidores individuais de consumo de água. Nesse sentido, enviamos o memorando n. 218/2016 à Coordenadoria de Obras, com essa solicitação. O memorando está em anexo."

4.2.1.6. Conclusão da auditoria

Com base na manifestação do gestor sobre a constatação e a recomendação realizadas no Relatório Preliminar de Auditoria, pudemos observar o comprometimento do gestor, evidenciado através do Memorando nº 218/2016, encaminhado pela PRAEC à PROPLAN, solicitando a instalação de medidores individuais para medição do consumo de água e de luz nos Restaurantes Universitários da UNIPAMPA que não possuem tais medidores a disposição.

No entanto, pela falta de comprovação do atendimento da recomendação, ela será mantida no Relatório Final e seu atendimento será monitorado por meio de Plano de Providências, a ser encaminhado via Módulo de Auditoria Interna, no Sistema GURI.

4.2.1.7. Recomendações

- 7) Providenciar a instalação de medidores individuais de energia elétrica e água, a fim de que possam ser realizados, de forma confiável, os ressarcimentos previstos nos contratos referentes a todos os restaurantes universitários. (PRAEC)

4.2.2. Constatação 8 – Análise dos pagamentos das notas fiscais dos contratos dos RU's

Os contratos nº 49/2014 (RU – Campus Dom Pedrito) e nº 38/2015 (RU – Campus Bagé) descrevem, na Cláusula Sétima, as obrigações das partes. Dentre as obrigações da contratante estão:

CLÁUSULA SÉTIMA – DAS OBRIGAÇÕES DAS PARTES

SUBCLÁUSULA PRIMEIRA: São Obrigações da CONTRATANTE:

[...]

XXI. Fornecer relação atualizada de alunos a terem subsídio integral e parcial da refeição, proceder com a checagem dos quantitativos informados pela CONTRATADA, através de sistema próprio de controle a ser desenvolvido, e proceder com o pagamento a CONTRATADA dos valores correspondentes ao subsídio;

[...]

XXIX. Não permitir que os empregados da CONTRATADA executem tarefas em desacordo com as condições pré-estabelecidas.

Por sua vez, na Cláusula Décima Quarta dos contratos já mencionados anteriormente, constam os procedimentos relacionados aos pagamentos:

CLÁUSULA DÉCIMA QUARTA – DA FORMA DE PAGAMENTO

[...]

SUBCLÁUSULA TERCEIRA: A CONTRATANTE subsidiará refeições aos seus alunos, de acordo com política estabelecida internamente. Dessa forma, será desenvolvido entre as partes um sistema de controle para as refeições servidas aos alunos beneficiários de subsídio.

[...]

IV. As medições para efeito de pagamento dos alunos subsidiados serão realizadas de acordo com os seguintes procedimentos:

- No primeiro dia útil subsequente ao mês em que foram prestados os serviços, a CONTRATADA entregará relatório contendo os quantitativos totais e mensais das refeições subsidiadas servidas e os valores apurados;
- A CONTRATANTE terá 2 (dois) dias úteis para conferir o relatório e solicitar à CONTRATADA, na hipótese de glosas e/ou incorreções de valores, a correspondente retificação objetivando a emissão da nota fiscal/fatura; e
- Serão consideradas somente as refeições efetivamente fornecidas. (grifo nosso)

A partir das cláusulas contratuais mencionadas, em especial a que se refere às medições para efeito de pagamento, foram verificados os relatórios referentes às refeições realizadas. Assim, inicialmente, realizamos a extração de dados através de relatório do Sistema GURI (Refeições por Restaurante / Período e Perfil *Novo), do período de 23/11/2015 a 27/11/2015, a fim de efetuar testes sobre refeições realizadas por alunos do Campus Bagé e do Campus Dom Pedrito que se deslocaram para o Campus Alegrete no período de realização do SIEPE 2015. Os nomes dos alunos, utilizados na realização dos testes iniciais, foram aqueles oriundos do Campus Bagé e do Campus Dom Pedrito que constavam como apresentadores de trabalhos no documento “PROGRAMAÇÃO FINAL DAS APRESENTAÇÕES ORAIS - VII SIEPE – UNIPAMPA” (Anexo III do Relatório de Auditoria), extraído do *site* do evento.

Os testes foram realizados utilizando a técnica de auditoria de cruzamento eletrônico de dados, através da ferramenta *Excel*, na qual pudemos evidenciar duplicidade de refeições (almoço ou janta) referente a 19 alunos do Campus Dom Pedrito, em dois restaurantes universitários distintos, RU de Dom Pedrito e RU de Alegrete.

Em função das duplicidades encontradas, os testes foram ampliados, com a realização de uma nova extração de dados através de relatório do Sistema GURI (Refeições por Restaurante / Período e Perfil *Novo), do período de 01/01/2015 a 31/12/2015, e com a análise de todas as refeições realizadas no ano de 2015, em todos os restaurantes universitários. Os referidos testes foram confirmados através da análise documental de faturas dos restaurantes universitários (Alegrete, Bagé, Dom Pedrito, Jaguarão, São Borja e São Gabriel) que apresentaram duplicidade de refeições no exercício de 2015.

Nos testes realizados e confirmados com análise documental, foram obtidas 888 ocorrências (Anexo IV do Relatório de Auditoria), que envolveram mais de um restaurante universitário, conforme demonstrado no Quadro 08. Dessa forma, ficou evidenciado terem ocorrido 444 refeições em duplicidade, ou seja, foram pagas pela UNIPAMPA às empresas contratadas 444 refeições que não foram consumidas duas vezes pelos mesmos alunos. Dessas 444

refeições em duplicidade, 422 envolvem o restaurante universitário do Campus Dom Pedrito, e as demais 22 refeições em duplicidade envolvem os restaurantes universitários dos *campi* de Alegrete, Jaguarão e São Borja.

Quadro 08 – Resumo das Refeições em Duplicidade por Restaurante Universitário

Restaurante Universitário	Restaurante Universitário	Refeições em Duplicidade
Dom Pedrito	Alegrete	54
Dom Pedrito	Bagé	18
Dom Pedrito	Jaguarão	37
Dom Pedrito	São Borja	220
Dom Pedrito	São Gabriel	90
Dom Pedrito	Uruguiana	03
Subtotal		422
Alegrete	Jaguarão	10
Alegrete	São Borja	04
Jaguarão	Jaguarão	02
Jaguarão	São Borja	04
São Borja	São Borja	02
Subtotal		22
Total		444

Fonte: Elaborado pela AUDIN.

Dessa forma, ficou evidenciada a fragilidade do Sistema GURI – Módulo Restaurante, uma vez que permitiu o registro, em dois ou mais restaurantes, para o mesmo tipo de refeição (dois ou mais almoços ou duas ou mais jantas), pelo mesmo aluno. Assim, ficou demonstrada a inexistência de segurança no Sistema que é desenvolvido e mantido pela Diretoria de Tecnologia da Informação e Comunicação (DTIC) e também se evidenciou falhas nos controles de ateste (liquidação) das notas fiscais referentes aos serviços que foram prestados e aceitos pelo Fiscal do Contrato, além de permitir que terceiros (empresa contratada) causassem prejuízo ao patrimônio público.

Diante das evidências de irregularidades e dos indícios de crime contra o patrimônio público, solicitamos, através do Memorando nº 28/2016, orientação da Procuradoria Federal junto à UNIPAMPA sobre quais procedimentos a Auditoria deveria adotar para propor as recomendações, no Relatório de Auditoria, aos gestores.

Em resposta ao Memorando nº 28/2016 da AUDIN, a Procuradoria Federal junto à UNIPAMPA, através do Memorando nº 00074/2016/PFUNIPAMPA/PGF/AGU, sugeriu recomendar aos gestores, dentre outras medidas:

Imediata instalação de sistemas eletrônicos de controle mais eficientes;

Mais preparação dos fiscais desses contratos, no sentido de efetivamente se saber e controlar os pagamentos efetuados pela Instituição aos proprietários das empresas responsáveis pelo fornecimento de refeições RUs;

Instauração de processo administrativo disciplinar em desfavor dos fiscais dos RUs citados, por visível descomprometimento com os controles necessários para efetivo pagamento de valores corretos;

Maior envolvimento da PRAEC no controle efetivo dos comparecimentos dos alunos junto aos RUs, especialmente aos bolsistas.

A partir das recomendações da Procuradoria Federal junto à UNIPAMPA, e com base nas evidências desta auditoria, foram elaboradas, pela AUDIN, as recomendações aos gestores.

Outro ponto que cabe destaque refere-se às refeições, realizadas nos restaurantes universitários, que não se encontram registradas no Sistema GURI – Módulo Restaurante. Nas análises realizadas dos pagamentos do último semestre de 2015, encontramos 2.745 refeições não registradas no Sistema GURI, apenas nos restaurantes universitários de Bagé e Dom Pedrito. Nos Quadros 09 e 10, demonstramos o detalhamento das refeições pagas e o respectivo percentual de refeições não registradas no Sistema GURI, em cada restaurante universitário:

Quadro 09 – Detalhamento de refeições pagas – Restaurante Universitário de Bagé

Mês de competência	Nº de refeições com registro no sistema	Nº de refeições sem registro no sistema	Nº de refeições pagas	% de refeições sem registro no sistema
Agosto	9.069	310	9.379	3,31%
Setembro	14.087	515	14.602	3,53%
Outubro	12.403	581	12.984	4,47%
Novembro	11.781	373	12.154	3,07%
Dezembro	6.024	312	6.336	4,92%
Total do período	53.364	2.091	55.455	-
Média do período	10.673	418	11.091	3,86%

Fonte: Elaborado pela AUDIN.

Quadro 10 – Detalhamento de refeições pagas – Restaurante Universitário de Dom Pedrito

Mês de competência	Nº de refeições com registro no sistema	Nº de refeições sem registro no sistema	Nº de refeições pagas	% de refeições sem registro no sistema
Julho	10.179	150	10.329	1,45%
Agosto	4.683	101	4.784	2,11%
Setembro	10.398	111	10.509	1,06%
Outubro	9.835	244	10.079	2,42%
Novembro	9.795	48	9.843	0,49%
Dezembro	6.559	0	6.559	0,00%
Total do período	51.449	654	52.103	-
Média do período	8.575	109	8.684	1,25%

Fonte: Elaborado pela AUDIN.

Ao realizarmos a confirmação, através da análise documental de faturas dos restaurantes universitários (Alegrete, Bagé, Dom Pedrito, Jaguarão, São Borja e São Gabriel) que apresentaram duplicidade de refeições no exercício de 2015 e que deram origem ao Quadro 08 e ao Anexo IV do Relatório de Auditoria, realizamos também o detalhamento das refeições pagas e respectivo percentual de refeições não registradas no Sistema GURI, dos meses analisados de cada contrato, conforme demonstrado no Quadro 11:

Quadro 11 – Detalhamento de refeições pagas – Restaurantes Universitários (Alegrete / São Gabriel / São Borja / Jaguarão)

Contrato	RU	Mês de competência	Nº de refeições com registro no sistema	Nº de refeições sem registro no sistema	Nº de refeições pagas	% de refeições sem registro no sistema
53/2013	Alegrete	NOV / 2015	14.190	342	14.532	2,35%
27/2015	São Gabriel	JUL / 2015	3.264	36	3.300	1,09%
33/2015	São Borja	JUL / 2015	3.784	-	3.784	0,00%
26/2015	Jaguarão	JUN / 2015	3.028	667	3.623	18,41%

Fonte: Elaborado pela AUDIN.

Nos processos de pagamentos analisados, foram encontrados, na documentação suporte referente à nota fiscal dos respectivos contratos, os motivos citados pelos fiscais dos restaurantes universitários para a falta de

registro de algumas refeições no Sistema GURI (controles manuais). Realizamos um resumo com as principais alegações:

- Alunos com problema na matrícula;
- Alunos com problema na senha;
- Alunos que ainda não possuem matrícula;
- Problemas ocorridos com o sistema de registro do RU;
- Problemas técnicos no computador do RU;
- Problemas de acesso devido queda de *internet*;
- Problemas de acesso com senha no sistema;
- Falta de sistema para registro de refeição.

Também foram relatados problemas referentes à atualização do valor unitário da refeição no sistema, em função da alteração de preços originada pelo reajuste realizado quando houve a renovação do contrato. Esse tipo de problema não impediu a inserção das refeições no sistema, entretanto os registros inseridos apresentaram valores desatualizados das refeições realizadas.

Os registros manuais, realizados sem a devida inserção no sistema, de acordo com o que foi evidenciado, demonstram uma fragilidade de infraestrutura e de sistema, deixando vulnerável a segurança e o controle das informações e deixando margem para a realização de crime contra o patrimônio público. Além disso, a ausência desses registros tende a distorcer os dados estatísticos relacionados ao número de refeições efetivamente realizadas. Essas informações podem inclusive subsidiar novos processos licitatórios.

4.2.2.1. Causas

- ✓ Ausência de infraestrutura adequada e de segurança no Sistema GURI – Módulo Restaurante;
- ✓ Ausência de capacitação e treinamento aos fiscais dos contratos dos restaurantes universitários;
- ✓ Ausência de controles administrativos formais e padronizados na gestão dos restaurantes universitários.

4.2.2.2. Consequências

- ✓ Fiscalização inadequada dos contratos;
- ✓ Pagamento indevido de refeições não realizadas;
- ✓ Informações não confiáveis em relação às refeições efetivamente realizadas.

4.2.2.3. Critérios

- ✓ Contrato nº 49/2014;
- ✓ Contrato nº 38/2015;
- ✓ Lei nº 4.320, de 17 de março de 1964;
- ✓ Memorando nº 00074/2016/PFUNIPAMPA/PGF/AGU.

4.2.2.4. Evidências

- ✓ Relatórios do Sistema GURI – Módulo Restaurante;
- ✓ Ordens bancárias de pagamento dos contratos dos restaurantes universitários;
- ✓ Históricos escolares.

4.2.2.5. Análise do gestor sobre a constatação

O gestor da PRAEC manifestou-se, no Relatório Preliminar de Auditoria, nos seguintes termos:

“Assunto já em tratativas junto à Procuradoria Federal e DTIC, para melhor segurança no sistema. Os Sistema GURI teve correção do relatório Nº 5046 no dia 26 de Setembro, após contato do servidor Nilson Levi com o Piero, do DTIC, quando houve separação do filtro “Unidade” do RU. Anteriormente, se o aluno fosse de São Gabriel e utilizasse o RU de Dom Pedrito, aparecia no relatório Unidade: Dom Pedrito, RU Dom Pedrito, sendo que o correto seria: Unidade São Gabriel (onde o aluno está vinculado) e RU Dom Pedrito (onde o aluno utilizou o serviço do RU). Com isso, reduziu-se o número de registros em duplicidade identificados ao gerar o novo relatório, com predominância de casos em Dom Pedrito, e tal situação foi informada ao Alexandre Oliveira, por telefone, em 28/09/2016. Especificamente no caso do RU de Dom Pedrito, em boa parte do 1º semestre de 2015, o RU daquele campus não possuía internet, devido à não existir estrutura para instalação de sistema de fibra ótica. Após a PRAEC e o campus demandarem a necessidade da internet, houve o processo licitatório e iniciaram-se as escavações para estruturação da fibra ótica para o RU. Somente após isso, foi possível habilitar a funcionalidade “senha”. Cabe constar que o sistema de controle de refeições funciona off-line, porém quando está off-line não se consegue utilizar a funcionalidade “senha”, pois o sistema trava, uma vez que não consegue autenticar a senha do usuário junto ao GURI, pois não há internet.

A PRAEC enviou ao DTIC o memorando n. 213/2016 (em anexo), indicando que se implemente o sistema biométrico de registro de refeições. Essa forma de controle já é realizada pela FURG e pode ser utilizada como modelo para a UNIPAMPA.

Como proposição de fortalecimento da segurança do sistema de controle e gerenciamento de refeições, também solicitamos, através do mesmo memorando, que seja desenvolvido um mecanismo que não permita que um estudante registre mais de uma refeição por dia em um mesmo período (dois almoços ou duas jantas), seja no mesmo campus ou em algum outro campus diferente. Essa medida visa a evitar possíveis fraudes e registros duplicados.

A PRAEC participou de reuniões com a Comissão Especial nomeada pela Portaria n. 1318/2016, quando foram apresentadas sugestões como forma de contribuir para os trabalhos daquela comissão. Desses encontros, surgiram encaminhamentos como orientações que foram repassadas aos fiscais de contratos sobre a inadmissibilidade de se utilizar registros manuais e outras orientações sobre planos de contingências, como instalação de nobreaks e um segundo computador de apoio, onde esteja instalado o sistema de controle de refeições. A instalação de nobreaks sempre é orientada pela PRAEC nas reuniões com os campi e as empresas, antes de se iniciarem os serviços. Nos próximos editais de pregão para o serviço nos RUS, estamos inserindo um item no capítulo de obrigações da contratada, prevendo que a mesma faça a aquisição e instalação de um nobreak com boa capacidade de carga.

Em conversa com o Programador do DTIC/Alegrete, Sérgio Júnior, em 28/09/2016, fomos informados de que o DTIC desenvolveu melhorias no programa de controle de refeições, entre elas um ajuste para que o programa não trave no momento da digitação da senha pelos usuários, quando não houver internet no campus. Isso representa um expressivo avanço, tanto para a PRAEC quanto para os fiscais de contratos que estão na vivência da política em seus campi. Essa melhoria/atualização começou a ser instalada em 28/09/2016, de forma remota pelo DTIC de Alegrete, começando pelos campi de Bagé e São Borja e continuando com os outros campi. Outra ação encaminhada é a instalação de um segundo computador de apoio ao computador principal."

A Chefe do Gabinete da Reitoria manifestou-se, no Relatório Preliminar de Auditoria, nos seguintes termos:

"[...] em atenção à solicitação de manifestação do Gabinete da Reitoria quanto ao item 4.2.2.5 - sobre a recomendação 17, da Constatação 4.2.2; - Instaurar Sindicância Administrativa para apurar as irregularidades e os possíveis indícios de crime contra o patrimônio público, informo que foi emitida a Portaria nº 1318, de 8/9/2016, publicada no BS nº 306, de 9/9/2016, edição extraordinária, constituindo uma Comissão Especial para apurar os fatos apontados por essa Auditoria Interna quanto ao funcionamento dos restaurantes universitários."

4.2.2.6. Conclusão da auditoria

Com base na manifestação da Chefe do Gabinete da Reitoria, sobre as constatações e recomendações realizadas no Relatório Preliminar de Auditoria decidimos não manter, no Relatório Final, a recomendação abaixo:

Recomendação 17 - Instaurar Sindicância Administrativa para apurar as irregularidades e os possíveis indícios de crime contra o patrimônio público.

Com a emissão da Portaria nº 1318, de 08 de setembro de 2016, publicada no Boletim de Serviço UNIPAMPA - Edição Extraordinária nº 306, em 09 de setembro de 2016, foi constituída uma Comissão Especial para apurar os fatos apontados por essa Auditoria Interna quanto ao funcionamento dos Restaurantes Universitários. Dessa forma, realizaremos o acompanhamento dos trabalhos realizados pela Comissão Especial.

As demais recomendações serão todas mantidas, pela falta de comprovação de atendimento, e serão monitoradas por meio de Plano de Providências, a ser encaminhado via Módulo de Auditoria Interna, no Sistema GURI.

4.2.2.7. Recomendações

- 8) Alterar o Sistema de segurança e de controle de acesso dos restaurantes universitários, com a adoção de sistema biométrico ou tecnologia superior e instalação de câmeras de segurança; (PRAEC)
- 9) Corrigir as falhas do Sistema GURI – Módulo Restaurante - que permitem a duplicidade de registros nos restaurantes universitários; (PRAEC)
- 10) Implementar um plano de capacitação periódica para os fiscais dos contratos dos restaurantes universitários; (PRAEC)
- 11) Realizar levantamento junto a todas as Unidades que possuem restaurante universitário, apurando os problemas de infraestrutura e de sistema existentes, a fim de minimizar ou eliminar os registros manuais, para que todas as refeições estejam devidamente registradas no Sistema. (PRAEC)

4.2.3. Constatação 9 – Análise das refeições totalmente subsidiadas nos restaurantes

A AUDIN, através da SA nº 53/2016, solicitou à PRAEC a Relação dos discentes que, em 2015, estavam contemplados com valor da refeição totalmente subsidiada nos *campi* de Bagé e Dom Pedrito. Com base na resposta da PRAEC, foram realizados testes utilizando os relatórios do Sistema GURI, do Módulo Restaurante.

No “Relatório de alunos que acessaram RU por período”, utilizando o perfil “Aluno Bolsista”, foram encontrados 286 alunos que utilizaram o RU do Campus Bagé no período de 01/08/2015 a 31/12/2015. Desse total, foram analisados, por amostragem não probabilística, 29 alunos (aproximadamente 10%) e não foram encontradas divergências em relação à lista encaminhada pela PRAEC em resposta à SA nº 53/2016.

Da mesma forma, utilizando o mesmo relatório mencionado anteriormente, foram encontrados 165 alunos que utilizaram o RU do Campus Dom Pedrito no período de 01/07/2015 a 31/12/2015. Desse total, foram

analisados, por amostragem não probabilística, 17 alunos (aproximadamente 10%) e foram encontradas divergências em relação à lista encaminhada pela PRAEC em resposta a SA nº 53/2016, ou seja, no relatório referente ao RU do Campus Dom Pedrito, foram encontrados alunos que não constam na lista enviada pela PRAEC e que constam como beneficiários de refeições totalmente subsidiadas, conforme demonstrado no Quadro 12:

Quadro 12 – Relação de alunos divergentes

CAMPUS	MATRÍCULA/SIAPE	PERFIL	TOTAL DE REFEIÇÕES
DOM PEDRITO		Aluno - Bolsista	23
DOM PEDRITO		Aluno - Bolsista	22
DOM PEDRITO		Aluno - Bolsista	23
DOM PEDRITO		Aluno - Bolsista	14

Fonte: Sistema GURI – Adaptado pela AUDIN.

Foram analisados os históricos acadêmicos, extraídos do Sistema de Informações de Ensino (SIE), dos alunos relacionados no Quadro 12 do Relatório de Auditoria, a fim de verificar a situação acadêmica deles no semestre analisado (2º semestre de 2015). No Quadro 13, fica evidenciado que um dos alunos teve reprovação por frequência e outros dois tiveram aproveitamento de disciplina (dispensado sem nota) no período:

Quadro 13 – Histórico escolar (2º semestre de 2015)

Curso	Matrícula	Atividade	CH	Nota	Situação	Ano	Semestre
Zootecnia		APICULTURA	45.00	0.00	Reprovado por Frequência	2015	2º
Zootecnia		BOVINOCULTURA DE LEITE I	60.00	0.00	Reprovado por Frequência	2015	2º
Agronegócio		ADMINISTRAÇÃO DO AGRONEGÓCIO	60.00	-	Dispensado sem nota	2015	2º
Agronegócio		EMPREENDEDORISMO E ELABORAÇÃO DE PLANO DE NEGÓCIOS	60.00	-	Dispensado sem nota	2015	2º
Agronegócio		ESTATÍSTICA APLICADA AO AGRONEGÓCIO	60.00	-	Dispensado sem nota	2015	2º
Agronegócio		FUNDAMENTOS DE AGRONEGÓCIO	60.00	-	Dispensado sem nota	2015	2º
Enologia		BIOESTATÍSTICA	60.00	-	Dispensado sem nota	2015	2º
Enologia		ELEMENTOS DE TOPOGRAFIA	45.00	-	Dispensado sem nota	2015	2º

Fonte: Sistema GURI – Adaptado pela AUDIN.

Outro fato analisado a partir do relatório “Refeições por Restaurante / Período e Perfil *Novo”, extraído do Sistema GURI, é quando determinado aluno utiliza o restaurante universitário de outro campus. O Sistema, ao invés de vincular o aluno ao seu campus de origem, altera para o campus do RU que ele está utilizando. Dessa forma, constatamos que o Sistema “amarra” o campus (Unidade) ao respectivo restaurante, o que não faz sentido, visto que o restaurante é único. Podemos observar essa constatação no exemplo utilizado no Quadro 14, no qual foram apresentadas algumas das ocorrências mencionadas:

Quadro 14 – Refeições realizadas por restaurante, perfil e período

CÓDIGO	DATA/HORA	MÊS	UNIDADE	RESTAURANTE	PERFIL	MATRÍCULA
725222	24/11/2015 10:57	nov/15	ALEGRETE	RU - Alegrete	Aluno - Bolsista	████████
726685	24/11/2015 13:34	nov/15	DOM PEDRITO	RU - Dom Pedrito	Aluno - Bolsista	████████
725205	24/11/2015 10:47	nov/15	ALEGRETE	RU - Alegrete	Aluno - Bolsista	████████
726712	24/11/2015 13:50	nov/15	DOM PEDRITO	RU - Dom Pedrito	Aluno - Bolsista	████████
725291	24/11/2015 11:03	nov/15	ALEGRETE	RU - Alegrete	Aluno - Graduação	████████
725661	24/11/2015 11:42	nov/15	DOM PEDRITO	RU - Dom Pedrito	Aluno - Graduação	████████
725202	24/11/2015 10:45	nov/15	ALEGRETE	RU - Alegrete	Aluno - Bolsista	████████
726649	24/11/2015 13:12	nov/15	DOM PEDRITO	RU - Dom Pedrito	Aluno - Bolsista	████████

Fonte: Sistema GURI – Adaptado pela AUDIN

Podemos observar que um mesmo aluno aparece na unidade de Alegrete e na unidade de Dom Pedrito, de acordo com o restaurante frequentado. Cabe ressaltar, no exemplo acima, que os alunos são todos oriundos do Campus Dom Pedrito e, ao utilizarem o RU – Alegrete, aparecem na unidade de Alegrete e não na de Dom Pedrito.

Outra situação que demonstra isso se refere ao aluno que é estudante de Medicina Veterinária do Campus Uruguiana, relacionado no Quadro 12 do Relatório de Auditoria com a matrícula ██████████. No segundo semestre de 2015, o aluno encontrava-se matriculado em disciplinas do curso de Medicina Veterinária e apresentou registro no relatório do Sistema GURI com a unidade atrelada a Dom Pedrito. Embora o aluno pudesse ter utilizado o RU – Dom Pedrito no período, deveria constar, no relatório do Sistema, a sua respectiva unidade de origem, ou seja, Uruguiana.

Além disso, podemos constatar, no Quadro 14, a duplicidade mencionada na Constatação 8 do Relatório de Auditoria, ficando evidenciada, mais uma vez, a fragilidade do Sistema GURI – Módulo Restaurante.

4.2.3.1. Causas

- ✓ Ausência de atualização em sistema, de alunos que não se enquadram mais no perfil de “Aluno – Bolsista”.

4.2.3.2. Consequências

- ✓ Aluno indevidamente beneficiado;
- ✓ Pagamento indevido de refeição totalmente subsidiada.

4.2.3.3. Critérios

- ✓ Resolução nº 84, de 30 de outubro de 2014, do Conselho Universitário;
- ✓ Editais do Plano de Permanência.

4.2.3.4. Evidências

- ✓ Relatórios do Sistema GURI – Módulo Restaurante;
- ✓ Resposta da PRAEC à SA nº 53/2016;
- ✓ Históricos escolares.

4.2.3.5. Análise do gestor sobre a constatação

O gestor manifestou-se, no Relatório Preliminar de Auditoria, nos seguintes termos:

“Assunto já em tratativas junto à Procuradoria Federal e DTIC, para melhor segurança no sistema. Periodicamente promovemos a conferência dos alunos bolsistas em relação ao sistema do RU, para identificar possíveis concessões de gratuidades indevidas para alunos que já saíram do programa. Essa ação intensificou-se em 2016.

A informação do campo “unidade” no relatório já foi ajustada pelo Piero, mediante nossa solicitação em 28/09/2016. Esse ajuste qualificou o relatório.”

4.2.3.6. Conclusão da auditoria

Com base na manifestação do gestor sobre as constatações e recomendações realizadas no Relatório Preliminar de Auditoria decidimos não manter, no Relatório Final, as recomendações abaixo:

Recomendação 18 - Atualizar, no Sistema, a relação de alunos com refeições totalmente subsidiadas pela UNIPAMPA;

Recomendação 19 - Corrigir, nos relatórios do Sistema GURI – Módulo Restaurante, a informação que consta no campo “Unidade”, vinculando esses dados ao campus de origem do aluno e não ao Restaurante Universitário acessado.

Realizamos a extração de um novo relatório no Sistema GURI e constatamos que os ajustes mencionados pela PRAEC foram realizados pela DTIC. Dessa forma, entendemos que as recomendações estão atendidas.

4.2.3.7. Recomendações

4.2.4. Constatação 10 – Acesso mínimo de refeições mensais ao Restaurante Universitário

O Edital nº 41/2015, que selecionou estudantes de graduação em situação de vulnerabilidade socioeconômica para recebimento dos programas de assistência estudantil da UNIPAMPA, descreve, no item 6, os critérios para manutenção dos benefícios conseguidos:

[...]

6. DOS CRITÉRIOS DE MANUTENÇÃO

6.1. Os beneficiários do Plano de Permanência poderão renovar os benefícios periodicamente, até o limite de dois semestres além da duração mínima do curso, desde que constate-se que o aluno:

[...]

f) Sendo deferido na modalidade de benefício “alimentação”, comprove acessar o Restaurante Universitário, no mínimo, em quatro refeições por semana (dezesseis refeições ao mês).

A AUDIN, através da SA nº 53/2016, já mencionada anteriormente, solicitou à PRAEC a Relação dos discentes que, em 2015, estavam contemplados com valor da refeição totalmente subsidiada nos *campi* de Bagé e Dom Pedrito. Através da resposta da PRAEC, foram realizados testes utilizando os relatórios do Sistema GURI - Módulo Restaurante, a fim de verificar o cumprimento da exigência estabelecida no item 6.1, que se refere ao acesso do aluno com o benefício “alimentação” ao Restaurante Universitário, no mínimo, em quatro refeições por semana (dezesseis refeições ao mês).

Na resposta à SA nº 53/2016, constavam, em 2015, 270 alunos que estavam contemplados com valor da refeição totalmente subsidiada no Campus Bagé e 118 alunos no Campus Dom Pedrito. Desse total, foram analisados, por amostragem não probabilística, 27 alunos (10%) do Campus Bagé e 12 alunos do Campus Dom Pedrito (aproximadamente 10%).

Dos 27 alunos analisados do Campus Bagé, 22 deles não atingiram as 16 refeições mensais mínimas estabelecidas no Edital nº 41/2015 em pelo menos um dos meses analisados do segundo semestre de 2015. Por outro lado, dos 12 alunos analisados do Campus Dom Pedrito, apenas 02 deles não atingiram as 16 refeições mensais mínimas em pelo menos um dos meses analisados do segundo semestre de 2015. Cabe ressaltar que o RU – Campus Bagé começou a funcionar apenas em agosto de 2015. No Quadro 15, encontra-se a relação de alunos (da amostra analisada) que não atingiram as 16 refeições mensais mínimas em pelo menos um dos meses do segundo semestre de 2015:

Quadro 15 – Total de refeições mensais por aluno – 2º semestre de 2015

CAMPUS	MATRÍCULA	NÚMERO DE REFEIÇÕES POR MÊS					
		JUL	AGO	SET	OUT	NOV	DEZ
Bagé		-	07	06	07	16	03
Bagé		-	11	13	14	10	06
Bagé		-	11	21	21	18	08
Bagé		-	11	30	31	28	06
Bagé		-	23	27	22	20	06
Bagé		-	11	36	27	24	08
Bagé		-	03	25	23	20	07
Bagé		-	25	36	24	30	11
Bagé		-	16	32	28	28	15
Bagé		-	10	27	24	33	15
Bagé		-	04	06	20	25	04
Bagé		-	07	03	00	01	00
Bagé		-	19	24	22	28	12
Bagé		-	17	26	25	19	08
Bagé		-	12	27	27	34	11
Bagé		-	16	25	26	27	15
Bagé		-	13	17	17	16	04
Bagé		-	12	21	19	19	03
Bagé		-	15	24	22	31	05
Bagé		-	21	33	25	22	12
Bagé		-	12	26	20	22	05
Bagé		-	09	21	19	17	01
Dom Pedrito		23	13	41	39	40	25
Dom Pedrito		15	18	41	33	30	22

Fonte: Elaborado pela AUDIN.

A PRAEC, em 2015, através do processo nº 23100.000909/2015-20, solicitou parecer jurídico da Procuradoria Federal junto à UNIPAMPA sobre a legalidade da condição prevista no Edital nº 41/2015, que estipula um número mínimo de acessos mensais ao Restaurante Universitário para os alunos beneficiários do Plano de Permanência, a fim de estender tal condição aos demais beneficiários do Plano de Permanência, participantes de editais anteriores, nos quais não havia essa previsão.

A justificativa de estender essa condicionalidade do Plano de Permanência seria uma ação como “*forma de enfrentamento da situação de baixo índice de acesso ao Restaurante Universitário por parte dos alunos, principalmente os beneficiários do auxílio alimentação*”, ressaltando que “*a continuidade do baixo acesso acarretaria na inviabilização de manutenção desta modalidade de benefício oferecido aos discentes e a comunidade acadêmica*” conforme consta no Memorando nº 33/2015/PRAEC (Folha 002 do processo nº 23100.000909/2015-20).

Em resposta à consulta realizada pela PRAEC, a Procuradoria Federal junto a UNIPAMPA emitiu a Nota nº 00133/2015/PFUNIPAMPA/PGF/AGU que diz:

7. A solução jurídica adequada ao caso é o acréscimo de uma previsão normativa na Resolução nº 84/2014 semelhante à prevista no Edital nº 41/2015. Feita a adequação da resolução, a publicidade do ato suprirá a validade e eficácia da norma, que se tornará obrigatória, de imediato, para todos os beneficiários do programa, independentemente do edital no qual se inscreveram.

8. Diante do exposto, responde-se objetivamente à consulta no sentido da impossibilidade de aplicação imediata de uma norma restritiva de um edital posterior aos beneficiários regidos por editais anteriores, sem que a referida norma conste em qualquer outra normativa interna ou na lei. Recomenda-se a alteração da Resolução nº 84/2014 para que a restrição possa ser aplicada a todos os beneficiários do programa.

Diante da situação, é imprescindível a alteração da Resolução nº 84/2014 a fim de que o critério possa ser aplicado a todos os beneficiários do programa e também para beneficiar alunos que realmente necessitem usufruir dessa modalidade, viabilizando a manutenção desse benefício oferecido aos discentes e à comunidade acadêmica.

4.2.4.1. Causas

- ✓ Ausência de controle dos alunos que não realizam o mínimo de quatro refeições por semana (dezesesseis refeições ao mês) a fim de cancelamento do auxílio dessa modalidade;
- ✓ Ausência de alteração da Resolução nº 84/2014 para que a restrição possa ser aplicada a todos os beneficiários do programa.

4.2.4.2. Consequências

- ✓ Manutenção indevida de alunos na modalidade de benefício "alimentação", em função da falta de acesso ao Restaurante Universitário, no mínimo em quatro refeições por semana (dezesesseis refeições ao mês);
- ✓ Possibilidade de baixo índice de acesso ao Restaurante Universitário por parte dos alunos.

4.2.4.3. Critérios

- ✓ Edital nº 41/2015;
- ✓ Nota nº 00133/2015/PFUNIPAMPA/PGF/AGU.

4.2.4.4. Evidências

- ✓ Relatórios do Sistema GURI – Módulo Restaurante;
- ✓ Resposta da PRAEC à SA nº 53/2016.

4.2.4.5. Análise do gestor sobre a constatação

O gestor manifestou-se, no Relatório Preliminar de Auditoria, nos seguintes termos:

“É válido esclarecer que em 2015, os alunos que participaram do controle de acesso mínimo ao RU, são apenas os que foram aprovados pelo edital 41/2015. Os anteriores não passam por esse controle, conforme orientação do parecer da CONJUR. Esse controle de acessos mínimos aos RUS permite que o aluno apresente justificativas para o não cumprimento da condicionalidade, e ocorre que alguns apresentam a justificativa com parecer da Assistente Social e seguem no programa. É possível que no quadro 15 conste alunos que apresentaram justificativa, e por isso não foram desligados.

Esse controle de condicionalidade de acesso mínimo foi objeto de certa contestação pela comissão especial nomeada pela portaria 1318/2016 quanto à sua eficácia, e será reavaliada pela gestão da PRAEC, quanto à sua continuidade.”

4.2.4.6. Conclusão da auditoria

Com base na manifestação do gestor sobre as constatações e recomendações realizadas no Relatório Preliminar de Auditoria decidimos não manter, no Relatório Final, a recomendação abaixo:

Recomendação 20 - Demonstrar o cumprimento do Edital nº41/2015 em relação ao critério estabelecido no item 6.1 no que se refere ao acesso mínimo de alunos ao Restaurante Universitário.

Em relação à recomendação referente à alteração da Resolução nº 84/2014, a fim de incluir nessa Resolução o critério que estabelece que os alunos contemplados na modalidade de benefício “alimentação” devem comprovar o acesso ao Restaurante Universitário no mínimo em quatro refeições por semana (dezesseis ao mês), permitindo que esse critério possa ser aplicado a todos os beneficiários do programa, embora esse controle de condicionalidade de acesso mínimo seja objeto de discussão pela Comissão Especial (Portaria nº 1318, de 08 de setembro de 2016), existe a Nota nº 00133/2015/PFUNIPAMPA/PGF/AGU, emitida pela Procuradoria Federal da UNIPAMPA, na qual recomenda-se a alteração da Resolução nº 84/2014 para que a restrição possa ser aplicada a todos os beneficiários do programa.

Dessa forma, decidimos manter a recomendação no Relatório Final de Auditoria até que se tenha um novo posicionamento da PRAEC sobre o assunto em questão. A AUDIN entende como uma boa prática a condicionalidade de acesso mínimo ao Restaurante Universitário, desde que se tenha um sistema confiável de controle de acesso aos Restaurantes Universitários. A recomendação, portanto, será mantida e seu atendimento será monitorado por meio de Plano de Providências, a ser encaminhado via Módulo de Auditoria Interna, no Sistema GURI.

4.2.4.7. Recomendações

- 12) Alterar a Resolução nº 84/2014 para incluir o critério que estabelece que os alunos contemplados na modalidade de benefício “alimentação” devem comprovar o acesso ao Restaurante Universitário no mínimo em quatro refeições por semana (dezesseis ao mês), a fim de que esse critério possa ser aplicado a todos os beneficiários do programa. Incluir no critério a forma como devem ser aferidos os acessos nos períodos de recesso acadêmico e de final de ano. (PRAEC)

4.2.5. Constatação 11 – Avaliação dos serviços dos Restaurantes Universitários

A cláusula décima primeira do Contrato nº 49/2014 e também do Contrato nº 38/2015, prevê, no item VI, o seguinte:

CLÁUSULA DÉCIMA PRIMEIRA – DA ESPECIFICAÇÃO DO SERVIÇO

[...]

VI. Da Avaliação dos Serviços

1. Com a frequência necessária, estipulada pela Contratante, serão avaliados os serviços prestados, incluindo a qualidade e quantidade da alimentação servida e/ou comercializada, bem como as condições higiênico-sanitárias e o grau de satisfação dos usuários, conforme as planilhas especificadas.
2. A avaliação das condições higiênico-sanitárias será realizada por meio da aplicação do check-list proposto pela Portaria nº 78 de 2009 da SES/RS (Secretaria Estadual da Saúde – Rio Grande do Sul).
3. A classificação do serviço quanto às condições higiênico-sanitárias será considerada satisfatória se apresentar índice de adequação maior ou igual a 75% (Setenta e cinco por cento) do total de itens avaliados, excetuando-se os itens não aplicáveis. Resultados abaixo do percentual estabelecido poderão sofrer as sanções previstas em contrato.
4. A avaliação das condições higiênico-sanitária ocorrerá, ao menos, semestralmente, durante o funcionamento do restaurante e sem aviso prévio à contratada. A avaliação será realizada por nutricionista designado pela PRAEC.
5. A avaliação da satisfação dos usuários ocorrerá, pelo menos, semestralmente, nas refeições do almoço e jantar. Os itens a serem avaliados na pesquisa de satisfação podem ser alterados conforme solicitação da Contratante.
6. Considerar-se-á como resultado satisfatório um percentual de satisfação maior ou igual a 75% (setenta e cinco por cento). Resultados abaixo do percentual estabelecido poderão sofrer as sanções previstas em contrato.
7. Para a avaliação da satisfação dos usuários quanto à execução dos serviços será utilizado o formulário do Anexo I-IV – Avaliação de Satisfação dos Usuários. (grifo nosso)

A fim de que pudéssemos analisar de forma individual a satisfação dos usuários dos restaurantes universitários de Bagé e de Dom Pedrito, consultamos, no *site* da PRAEC, o resultado da pesquisa de satisfação dos usuários a respeito dos Restaurantes Universitários. A PRAEC aplicou um questionário virtual referente à satisfação da comunidade acadêmica com os serviços prestados pelos restaurantes universitários nos sete *campi* nos quais os restaurantes estão em funcionamento. A pesquisa realizada, publicada na página da PRAEC em 09 de

junho de 2016 e, posteriormente, em 05 de julho de 2016 (Anexo V do Relatório de Auditoria) não apresentou o resultado de forma individualizada, por *campi*, constando apenas a média geral das respostas coletadas.

Diante disso, não foi possível, através da informação publicada, analisar a satisfação dos usuários dos restaurantes universitários de forma individual. Nos contratos analisados dos *campi* de Bagé e Dom Pedrito está previsto que *"considerar-se-á como resultado satisfatório um percentual de satisfação maior ou igual a 75% (setenta e cinco por cento)"* e que os resultados *"abaixo do percentual estabelecido poderão sofrer as sanções previstas em contrato"*.

Dessa forma, entendemos que é necessária a realização de pesquisa de satisfação dos usuários dos restaurantes universitários de forma individual e com a divulgação nos meios de acesso ao público. A média geral das respostas coletadas, que foi considerada como positiva, pode apresentar distorção nas informações, dificultando a aferição de forma individualizada e não se tornando válida para as providências, se necessárias, dos fiscais dos contratos.

4.2.5.1. Causas

- ✓ Ausência de pesquisa e de divulgação, de forma individualizada, da avaliação de satisfação da comunidade acadêmica com os serviços prestados por restaurante universitário.

4.2.5.2. Consequências

- ✓ Impossibilidade de análise individual referente à satisfação da comunidade acadêmica com os serviços prestados por restaurante universitário.

4.2.5.3. Critérios

- ✓ Contrato nº 49/2014;
- ✓ Contrato nº 38/2015.

4.2.5.4. Evidências

- ✓ Resultado divulgado no *site* da PRAEC referente à pesquisa de satisfação da comunidade acadêmica com os serviços prestados pelos restaurantes universitários.

4.2.5.5. Análise do gestor sobre a constatação

O gestor manifestou-se, no Relatório Preliminar de Auditoria, nos seguintes termos:

"Por decisão do gestor adjunto à época do primeiro semestre/2016, foi aplicada uma pesquisa de satisfação global, objetivando obter uma mensuração da política com um todo. Para a pesquisa do segundo semestre de 2016, a aplicação ocorrerá por contrato, de forma individualizada."

4.2.5.6. Conclusão da auditoria

Com base na manifestação do gestor sobre a constatação e recomendação realizada no Relatório Preliminar de Auditoria decidimos manter, no Relatório Final, a recomendação do item 4.2.5.7 e seu atendimento será monitorado por meio de Plano de Providências, a ser encaminhado via Módulo de Auditoria Interna, no Sistema GURI. Realizaremos o acompanhamento da realização da pesquisa do segundo semestre de 2016.

4.2.5.7. Recomendações

- 13) Realizar as pesquisas de satisfação dos usuários dos restaurantes universitários de forma individual e com a divulgação nos meios de acesso ao público, de forma que possibilite a avaliação do índice de satisfação previsto nos contratos. (PRAEC)

5. CONSIDERAÇÕES

5.1. Resultados alcançados pelos programas da PRAEC em relação ao PDI da UNIPAMPA

Através da SA nº 73/2016, foram solicitadas informações à PRAEC sobre o alcance de cinco iniciativas que constam no PDI 2014-2018 da Universidade, no Planejamento Estratégico – Objetivo 2 – “Proporcionar condições para a permanência dos discentes na Universidade”. De acordo com o PDI, metodologicamente, o planejamento organiza-se em “Objetivos”, “Iniciativas” e “Indicadores”:

Objetivos: Expressam a intencionalidade do que deve ser feito

Iniciativas: Expressam o que deve ser feito para alcançar o objetivo

Indicadores: Indicam medidas quantitativo-qualitativas que buscam aferir o grau de concretude das iniciativas

No Quadro 16 do Relatório de Auditoria, são apresentados os objetivos do planejamento, relacionados ao eixo “Compromisso Social”:

Quadro 16 - Eixos e Objetivos do Planejamento

Eixo	Objetivos
Compromisso social	Acompanhar o discente.
	Proporcionar condições para a permanência dos discentes na Universidade.
	Oferecer condições culturais, esportivas e de lazer.
	Desenvolver ações de aperfeiçoamento e qualificação de profissionais na área de Acessibilidade.

Fonte: PDI 2014-2018 da UNIPAMPA, Quadro 1 - Eixos e Objetivos do Planejamento, adaptado pela AUDIN.

De acordo com o PDI, o alcance das iniciativas será medido através de indicadores. No Quadro 17, constam as iniciativas e seus respectivos indicadores de alcance:

Quadro 17 - Objetivo 2, proporcionar condições para a permanência dos discentes na Universidade (Compromisso Social)

Iniciativa	Indicador
Fornecimento de condições econômicas de permanência ao discente.	Porcentagem (%) de discentes contemplados com bolsa permanência em relação ao total de alunos em vulnerabilidade socioeconômica.
Subsídio para a alimentação aos discentes.	Porcentagem (%) de discentes em vulnerabilidade socioeconômica atendidos pelo restaurante universitário com subsídio integral.
	Porcentagem (%) de discentes em vulnerabilidade socioeconômica atendidos pelo restaurante universitário com subsídio parcial.
Subsídio do transporte urbano aos discentes em vulnerabilidade econômica.	Porcentagem (%) de discentes em vulnerabilidade socioeconômica atendidos pelo auxílio transporte.
Implantação da moradia estudantil.	Nº de moradias estudantis implantadas.
Implantação dos restaurantes e cantinas universitários.	Nº de restaurantes e cantinas implantadas.

Fonte: PDI 2014-2018 da UNIPAMPA, adaptado pela AUDIN.

Em resposta à SA nº 73/2016, a PRAEC encaminhou o quadro com os elementos e subsídios que estão demonstrados na Figura 03 do Relatório de Auditoria:

Figura 03 – Resposta da PRAEC à SA nº 73/2016

Iniciativa	Indicador	2014	2015	2016	2017	2018
Fornecimento de condições econômicas de permanência ao discente	Porcentagem (%) de discentes contemplados com bolsa permanência em relação ao total de alunos em vulnerabilidade socioeconômica	41,37%	35,11%	61,15%	50%	50%
Comentários: A meta anterior considerava o número de alunos vulneráveis com base na Pesquisa Nacional do Perfil Discente do FONAPRACE (2010). Realizamos a revisão da meta, passando a utilizar como base de cálculo o número de alunos deferidos no Plano de Permanência em relação ao número de inscritos, em cada ano, conforme segue: em 2014, houve 552 alunos contemplados e 782 não contemplados, totalizando 1334 alunos inscritos em situação de vulnerabilidade; em 2015, 474 alunos contemplados e 876 não contemplados, totalizando 1350 alunos inscritos em situação de vulnerabilidade; em 2016, 655 alunos contemplados e 416 não contemplados, totalizando 1095 alunos inscritos em situação de vulnerabilidade. A forma de cálculo é $A / A + B$, sendo que A indica os deferidos dentro do orçamento e B, os não contemplados.						
Subsídio para a alimentação aos discentes	Porcentagem (%) de discentes em vulnerabilidade socioeconômica atendidos pelo restaurante universitário com subsídio integral	41,37%	35,11%	61,15%	50%	50%
	Porcentagem (%) de discentes em vulnerabilidade socioeconômica atendidos pelo restaurante universitário com subsídio parcial	58,63%	64,83%	38,85	50%	50%
Comentários: Sobre a concessão de subsídio integral, <i>idem</i> o comentário anterior. Sobre a concessão de subsídio parcial, aplicou-se a diferença entre o número total de inscritos e os contemplados, considerando que os alunos que não foram contemplados ganham o subsídio parcial.						
Subsídio do transporte urbano aos discentes em vulnerabilidade econômica	Porcentagem (%) de discentes em vulnerabilidade socioeconômica atendidos pelo auxílio-transporte	37,93%	30,74%	46,68%	40%	40%
Comentários: A meta anterior considerava o número de alunos vulneráveis com base na Pesquisa Nacional do Perfil Discente do FONAPRACE (2010). Realizamos a revisão da meta, passando a utilizar como base de cálculo o número de alunos deferidos no Plano de Permanência em relação ao número de inscritos.						
Implantação da moradia estudantil	N.º de moradias estudantis implantadas	1	0	0	2	3
Comentários: Em contato com o Coordenador de Obras Tiago Lucca, em 16/08/2016, visualizou-se que é possível que ocorra a implantação das moradias estudantis de São Borja e Bagé, em 2017, bem como a de Alegrete, Dom Pedrito e São Gabriel, em 2018, porém, desde que ocorra o devido repasse de recursos orçamentários pelo governo federal.						
Implantação dos restaurantes e cantinas universitários	N.º de restaurantes e cantinas implantadas	4	3	2	1	0
Comentários: A perspectiva é de que, em 2016, inaugurem-se os RUs de Itaqui e de Caçapava do Sul e, em 2017, o de Santana do Livramento, desde que ocorra o devido repasse de recursos orçamentários pelo governo federal.						

Fonte: PRAEC.

O parâmetro utilizado anteriormente pela PRAEC considerava o número de alunos vulneráveis com base na Pesquisa Nacional do Perfil Discente do FONAPRACE (2010) e foi revisado, passando a utilizar como base de cálculo o número de alunos deferidos no Plano de Permanência em relação ao número de inscritos a cada ano.

Embora o parâmetro utilizado atualmente não apresente necessariamente o número exato de discentes em vulnerabilidade socioeconômica, em função da possibilidade de inscrição nos editais do Plano de Permanência de alunos com renda familiar bruta mensal superior a 1,5 (um vírgula cinco) salários-mínimos *per capita*, e também da possibilidade de não haver necessariamente a inscrição nos editais de todos os alunos em condição de vulnerabilidade socioeconômica, o parâmetro atual se assemelha mais à realidade encontrada na Instituição do que o anteriormente utilizado.

Outro fato a ser considerado é que, no PDI, não são definidas as metas a serem alcançadas, apenas são definidas as iniciativas e os indicadores, o que não permite uma análise mais detalhada. Em 2015, por exemplo, utilizando o novo parâmetro adotado pela PRAEC, foram contemplados em torno de 35,11% de discentes, em relação ao número de inscritos no edital do Plano de Permanência. Entretanto, não está estabelecida a meta a ser alcançada para essa iniciativa no PDI. A ausência de uma meta a ser alcançada não permite analisar se o percentual de alunos contemplados está dentro de uma meta aceitável.

Embora não exista a previsão de metas a serem alcançadas no PDI, os índices de alcance das iniciativas devem continuar sendo monitorados, visto o grande número de discentes em situação de vulnerabilidade socioeconômica na Instituição.

5.2. Análise SWOT

A Análise *SWOT* possibilita uma interpretação mais estruturada dos resultados e permite que esses sejam transformados em ações concretas, mais rapidamente. Os pontos fortes e fracos são decorrentes de variáveis internas e controláveis pela instituição. As oportunidades e as ameaças são decorrentes de variáveis externas, não diretamente controláveis pelo gestor do objeto da auditoria, mas sobre as quais, por vezes, ele pode exercer influência. As oportunidades podem propiciar condições favoráveis, desde que o gestor tenha interesse e condições de usufruí-las. As ameaças podem criar condições desfavoráveis, devendo ser minimizadas (TOIVANEN, 1999, *apud* TCU, 2010, p. 06¹).

A elaboração da matriz *SWOT* auxiliou no trabalho da auditoria em caracterizar, de forma sistemática, situações relacionadas às forças e às fraquezas internas, bem como às oportunidades e às ameaças externas relacionadas à PRAEC. O primeiro passo realizado para montar o que chamamos de matriz *SWOT* foi listar forças, fraquezas, oportunidades e ameaças nos seus respectivos quadrantes. Essa etapa foi realizada pela AUDIN levando em consideração as constatações do Relatório de Auditoria e também a manifestação da PRAEC.

O segundo passo realizado foi ranquear os fatores em suas respectivas categorias, para entender o que pode afetar mais, positiva e negativamente. Para ranquear, levamos em conta a importância, a intensidade e a tendência através de uma adaptação ao Método de Priorização - Matriz GUT (Gravidade, Urgência e Tendência).

A Matriz GUT é um método de análise de problemas que permite escolher aqueles que merecem ter seu tratamento priorizado. A sigla GUT representa a abreviatura dos fatores avaliativos: gravidade, urgência e tendência. Os conceitos estão detalhados no Quadro 18:

Quadro 18: Conceito dos fatores avaliativos da Matriz GUT

Importância G x U x T		
G	Gravidade	Impacto do problema sobre as coisas, pessoas, resultados, processos ou organizações e efeitos que surgirão em longo prazo, caso o problema não seja resolvido.
U	Urgência	Relação com o tempo disponível ou necessário para resolver o problema.
T	Tendência	Potencial de crescimento do problema, avaliação da tendência de crescimento, redução ou desaparecimento do problema.

Fonte: DAYCHOUM, 2007, p. 66 *apud* TCU, 2013, p. 35².

A técnica foi utilizada na auditoria para hierarquizar as forças, as fraquezas, as oportunidades e as ameaças, nos seus respectivos quadrantes, com o objetivo de identificar as mais relevantes e as que geram maior impacto no problema estudado para que sejam atacadas de forma prioritária.

¹ TRIBUNAL DE CONTAS DA UNIÃO (TCU). Boletim do Tribunal de Contas da União Especial. Brasília. Ano XLIII, nº 30, 14 dez. 2010.

² TRIBUNAL DE CONTAS DA UNIÃO (TCU). Técnica de Análise de Problemas para Auditorias. Brasília: TCU, Segecex, Secretaria de Métodos Aplicados e Suporte à Auditoria (Seaud), 2013.

Para cada item listado, utilizamos três fatores avaliativos, nos quais foram atribuídas notas de 1 a 5, de acordo com as definições dos fatores G, U e T (Quadro 19).

Quadro 19: Tabela de referência da Matriz GUT

Matriz GUT				
PONTOS	G	U	T	G x U x T
	Gravidade Consequências se nada for feito	Urgência Prazo para a tomada de decisão	Tendência Proporção do problema no futuro	
5	Os prejuízos ou dificuldades são extremamente graves	É necessária uma ação imediate	Se nada for feito, o agravamento da situação será imediato	5 x 5 x 5 125
4	Muito graves	Com alguma urgência	Vai piorar em curto prazo	4 x 4 x 4 64
3	Graves	O mais cedo possível	Vai piorar em médio prazo	3 x 3 x 3 27
2	Pouco graves	Pode esperar um pouco	Vai piorar em longo prazo	2 x 2 x 2 8
1	Sem gravidade	Não tem pressa	Não vai piorar ou pode até melhorar	1 x 1 x 1 1

Fonte: DAYCHOUM, 2007, p. 67 *apud* TCU, 2013, p. 36³.

Para cada item listado, as notas de cada fator avaliativo foram multiplicadas pelas notas dos demais fatores, para a obtenção do resultado final. O próximo passo foi listar os itens em ordem decrescente. Os resultados estão apresentados nas Figuras 04, 05 e 06 do Relatório de Auditoria:

³ TRIBUNAL DE CONTAS DA UNIÃO (TCU). Técnica de Análise de Problemas para Auditorias. Brasília: TCU, Segecex, Secretaria de Métodos Aplicados e Suporte à Auditoria (Seaud), 2013.

Figura 04: Resultado *SWOT*

Análise das forças

Multidisciplinaridade da equipe da PRAEC/NuDE	48	
Política de Assistência Estudantil normatizada (Resolução nº 84/2014)	48	
Comunicação direta e permanente com os NuDEs	48	
Qualificação contínua dos processos	48	
Comprometimento e pró-atividade da equipe	36	

Análise das fraquezas

Recursos orçamentários e financeiros insuficientes (PNAES)	64	
Ausência de outros módulos específicos para PRAEC (Sistema GURI)	32	
Gestão ineficiente dos Restaurantes Universitários	32	
Falta de procedimentos padronizados (RU e Plano de Permanência)	32	
Déficit do número de servidores	24	

Análise das oportunidades

Disponibilidade de sistema de controle biométrico para os RU's	64	
Utilização de boas práticas de governança	48	
Troca de experiência com outras instituições	48	
Programa de Bolsa de Permanência do MEC	18	

Análise das ameaças

Contingenciamento e redução de recursos orçamentários e financeiros	64	
Aumento da demanda de benefícios da assistência estudantil	64	
Possibilidade das empresas dos RU's causarem prejuízos à instituição	32	
Possibilidade de documentos inidôneos para ingresso e manutenção do Plano de Permanência	32	

Fonte: Elaborado pela AUDIN.

Figura 05: Análise geral

Análise geral dos fatores internos e externos

Forças	228
Fraquezas	184
Oportunidades	178
Ameaças	192

Fonte: Elaborado pela AUDIN.

Figura 06: Gráfico da Análise *SWOT*

Gráfico radar da Análise *SWOT*

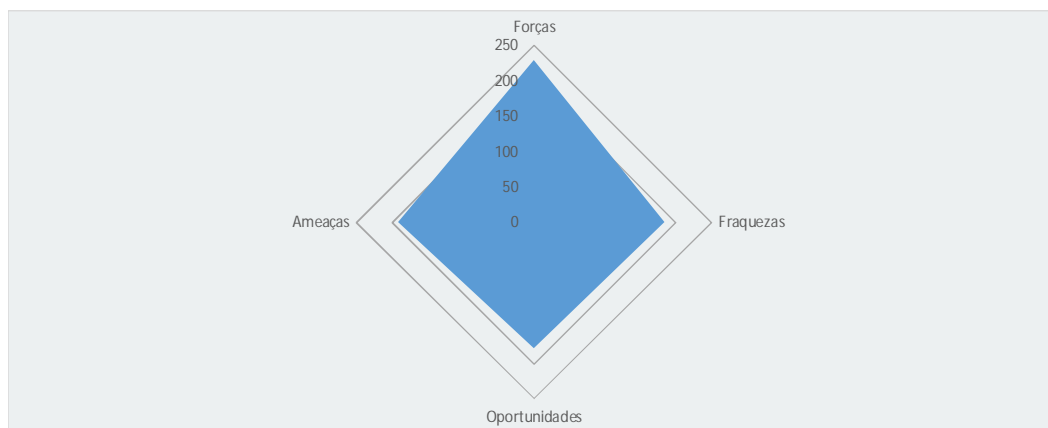

Fonte: Elaborado pela AUDIN.

Para dar continuidade à análise, disponibilizamos à PRAEC, a planilha na qual foi desenvolvido o trabalho referente à Análise *SWOT*, a fim de que, caso a Pró-Reitoria queira dar, internamente, continuidade à análise, possa realizar o cruzamento dos fatores e traçar os planos de ação para melhorá-los ou anulá-los. Na planilha disponibilizada, a PRAEC, depois de cruzar os dados, poderá montar planos de ação para minimizar fraquezas, potencializar forças, neutralizar ameaças e aproveitar oportunidades.

5.3. Avaliação do Sistema de Controles Internos da PRAEC

Os princípios emitidos pelo *COSO 1* estabelecem que a estrutura de Controle Interno representa um conjunto de melhores práticas de controles internos corporativos, nos quais controle interno é definido de forma abrangente. O controle interno é definido da seguinte forma:

Controle interno é um processo conduzido pela estrutura de governança, administração e outros profissionais da entidade, e desenvolvido para proporcionar segurança razoável com respeito à realização dos objetivos relacionados a operações, divulgação e conformidade (*COSO*, 2013, p. 06⁴).

Essa definição reflete alguns conceitos fundamentais. O controle interno é:

Conduzido para atingir objetivos em uma ou mais categorias – operacional, divulgação e conformidade.

Um processo que consiste em tarefas e atividades contínuas – um meio para um fim, não um fim em si mesmo.

Realizado por pessoas – não se trata simplesmente de um manual de políticas e procedimentos, sistemas e formulários, mas diz respeito a pessoas e às ações que elas tomam em cada nível da organização para realizar o controle interno.

Capaz de proporcionar segurança razoável - mas não absoluta, para a estrutura de governança e a alta administração de uma entidade.

Adaptável à estrutura da entidade – flexível na aplicação para toda a entidade ou para uma subsidiária, divisão, unidade operacional ou processo de negócio em particular (*COSO*, 2013, p. 06⁵).

De acordo com o modelo do *COSO*, o controle interno consiste em cinco componentes integrados: Ambiente de controle; Avaliação de riscos; Atividades de controle; Informação e comunicação; Atividades de monitoramento. Com base nessa metodologia, realizamos a avaliação dos controles internos da PRAEC através do Questionário de Avaliação de Controles Internos, adaptando e aplicando os princípios do *COSO* à realidade da Instituição.

Através do Questionário de Avaliação de Controles Internos (Anexo VI), foi realizada a avaliação sob a perspectiva do Gestor e também sob a perspectiva da AUDIN. Cada uma das perguntas realizadas apresentou quatro alternativas como resposta, devendo o Gestor escolher apenas uma. Cabe ressaltar que a descrição correspondente a cada peso atribuído para as respostas foi adaptada para o trabalho atual, conforme Quadro 20:

Quadro 20: Peso das respostas do Questionário de Avaliação dos Controles Internos

Peso	Descrição
0	Não evidencia dispor de controles administrativos.
1	Evidencia dispor de iniciativas de implementar controles administrativos.
2	Evidencia dispor de controles administrativos, mas necessitam de aprimoramentos.
3	Evidencia dispor de controles administrativos que atendem plenamente as atividades.

Fonte: Elaborado pela AUDIN.

⁴ COMMITTEE OF SPONSORING ORGANIZATIONS OF THE TREADWAY COMMISSION (*COSO*). Controle Interno - Estrutura Integrada. Tradução livre do original em inglês por *PricewaterhouseCoopers (PwC)*. Instituto dos Auditores Internos do Brasil (IIA). Maio de 2013.

⁵ Idem.

Com base nas respostas realizadas pela PRAEC às perguntas do Questionário de Avaliação dos Controles Internos, realizamos o cálculo do “Peso médio” de respostas, utilizando a fórmula abaixo:

$$\text{Peso médio} = \frac{(x1 \times 0) + (x2 \times 1) + (x3 \times 2) + (x4 \times 3)}{x1 + x2 + x3 + x4}$$

Onde:

x1: Quantidade de respostas com peso 0

x2: Quantidade de respostas com peso 1

x3: Quantidade de respostas com peso 2

x4: Quantidade de respostas com peso 3

Após o cálculo do “Peso médio”, realizamos o cálculo do “Nível de controle (%)” utilizando a fórmula abaixo:

$$\text{Nível de controle (\%)} = \frac{\text{Peso médio} \times 100\%}{3}$$

A escala utilizada para aferir, de forma simplificada, o percentual do nível de controle relacionado à Avaliação dos Controles Internos da PRAEC, encontra-se demonstrada no Quadro 21:

Quadro 21: Escala do nível de controle

Nível de controle			
Muito baixo	0%	-	25%
Baixo	25%	-	50%
Médio	50%	-	75%
Alto	75%	-	100%

Fonte: Elaborado pela AUDIN.

Dessa forma, utilizando a metodologia demonstrada acima, realizamos o cálculo do nível de controle sob a perspectiva do Gestor (PRAEC) e também sob a perspectiva da AUDIN. Cabe ressaltar que das 34 questões do Questionário de Avaliação dos Controles Internos, duas delas não foram respondidas pela PRAEC, com a devida justificativa para tal.

O resultado encontrado está demonstrado nos Quadros 22 e 23 do Relatório de Auditoria:

Quadro 22: Resumo das respostas – Questionário de Avaliação de Controles Internos

Especificação		Visão do Gestor		Visão da AUDIN		Escala do nível de controle
Peso	Descrição	Qtde	Total	Qtde	Total	Nível de controle
0	Não evidencia dispor de controles administrativos.	0	0	3	0	Muito baixo 0% - 25%
1	Evidencia dispor de iniciativas de implementar controles administrativos.	3	3	5	5	Baixo 25% - 50%
2	Evidencia dispor de controles administrativos, mas necessitam de aprimoramentos.	4	8	15	30	Médio 50% - 75%
3	Evidencia dispor de controles administrativos que atendem plenamente as atividades.	25	75	11	33	Alto 75% - 100%
Fonte: Elaborado pela AUDIN.		32	86	34	68	

Quadro 23: Nível de controle da Avaliação dos Controles Internos

Especificação	Visão do Gestor	Visão da AUDIN
Peso médio	2,69	2,00
Nível de controle (%)	89,58%	66,67%
	Alto	Médio

Fonte: Elaborado pela AUDIN.

A Figura 07 do Relatório de Auditoria demonstra, graficamente, o nível dos controles administrativos sob a perspectiva do gestor (PRAEC) e também sob a perspectiva da AUDIN:

Figura 07: Gráfico - Nível dos controles administrativos

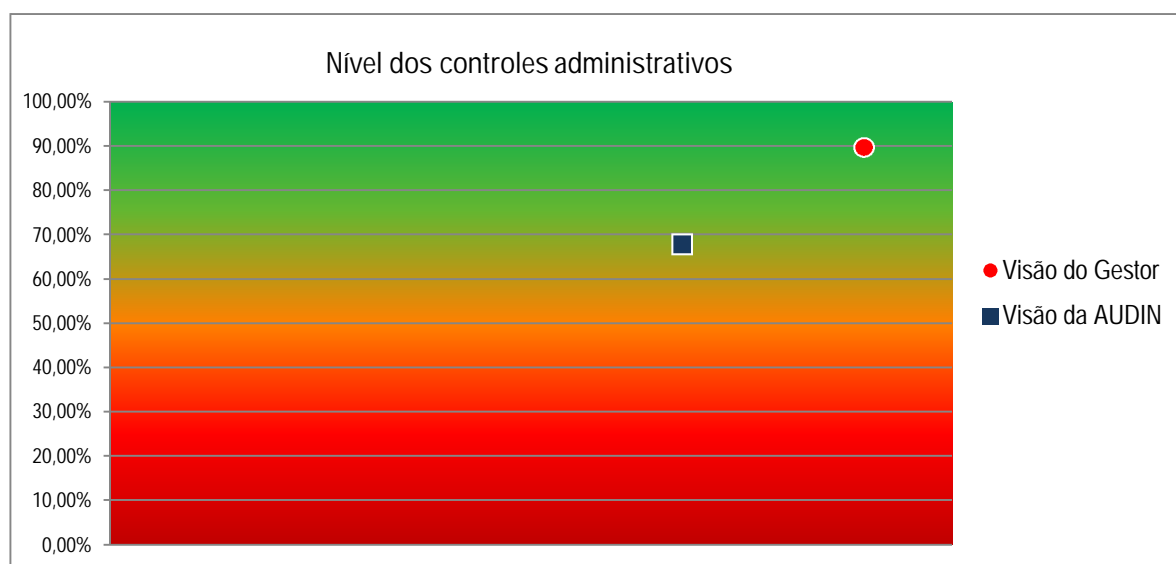

Fonte: Elaborado pela AUDIN.

Cabe ressaltar que se trata de uma análise inicial e que, devido à subjetividade existente, permite diferentes resultados conforme as perspectivas de cada respondente.

6. PONTOS POSITIVOS

Como pontos positivos podemos destacar:

- ✓ Multidisciplinaridade da equipe da PRAEC/NuDE;
- ✓ Resolução nº 84/2014, do Conselho Universitário, que trata da Política de Assistência Estudantil na UNIPAMPA e regulamenta os Programas de Assistência Estudantil no âmbito da Universidade;
- ✓ Trabalho de aperfeiçoamento realizado pela PRAEC nos Editais do Plano de Permanência;
- ✓ Programa de Apoio Social e Pedagógico (PASP).

7. CONCLUSÃO

Concluimos o Relatório de Auditoria sobre Plano de Permanência e Restaurante Universitário respondendo as questões elencadas na apresentação desse relatório:

O processo de seleção e concessão dos auxílios do Plano de Permanência atende às normas em edital publicado pela Instituição?

Em relação a esse questionamento, evidenciamos, nos três *campi* analisados, inconsistências da renda bruta informada para apuração do Índice Socioeconômico (ISE). As incorreções encontradas não chegaram a fazer com que os índices calculados (com a correção dos valores) fossem maiores que os Índices Socioeconômicos dos últimos discentes contemplados no Edital nº 41/2015. Entretanto, em outras situações, com outro montante orçamentário, essas divergências poderiam ocasionar uma incorreção na classificação geral dos discentes, prejudicando alguns candidatos em situação de vulnerabilidade socioeconômica. Nos processos de seleção aos Programas, é essencial que seja feito um trabalho criterioso e cauteloso, pois o emprego inadequado dos recursos de Assistência Estudantil acarreta pagamentos indevidos de auxílios e, conseqüentemente, falta de capacidade para ingresso de discentes em situação de vulnerabilidade.

Faltam critérios mais detalhados para apuração da renda nos editais do Plano de Permanência, a fim de auxiliar os assistentes sociais dos NuDEs no cálculo da renda bruta familiar mensal. Também evidenciamos a necessidade da PRAEC oportunizar capacitações específicas com o objetivo de qualificar esses profissionais, trabalhando em cima dos problemas identificados como mais relevantes e que geram maior impacto para a universidade, para atacá-los de forma prioritária a fim de eliminá-los ou minimizá-los.

Outro ponto, que não foi abordado nas constatações do Relatório de Auditoria, mas que cabe destaque, refere-se a uma das exigências do edital, que trata da declaração de que o aluno está cursando sua primeira graduação, ou seja, de que ele não tem outro curso de graduação concluído. Solicitamos, através da Lei de Acesso à Informação, junto ao Ministério da Educação (Protocolo 23480013276201673), se existia, no âmbito do MEC, um sistema ou uma base de dados em que a Universidade pudesse realizar a consulta de alunos já graduados, com

intuito de dar veracidade às informações prestadas pelos candidatos selecionados no Edital do Plano de Permanência.

Obtivemos como resposta que o *“Ministério da Educação (MEC) não dispõe de base de dados relativa a diplomas de graduação expedidos por instituições de ensino superior. Note-se que a guarda do acervo acadêmico é de competência da própria instituição de ensino superior. Note-se, ainda, que a comprovação da validade de diplomas, em caso de suspeita de fraude, constitui objeto da esfera civil, policial ou judicial, e deve ser encaminhada aos órgãos competentes”*. Dessa forma, fica inviabilizada a análise desta restrição, presente tanto na Resolução nº 84/2014, quanto no Edital nº 41/2015, tendo em vista que não é possível confirmar a veracidade da informação prestada pelo aluno.

Evidenciamos também, em alguns casos, o descumprimento do edital quando constatamos a ausência de documentos previstos ou em desacordo com o mesmo. Além disso, evidenciamos a ausência de parecer da equipe técnica em um dos *campi* analisados e a falta de padronização de documentos como um todo.

Para fins de transparência de informação, é necessária a publicação atualizada da relação de beneficiários do Plano de Permanência, em ordem alfabética, com o nome completo e o valor recebido, nos meios eletrônicos de acesso público, auxiliando para que cada cidadão assuma a tarefa de participar da gestão pública e de exercer o controle social do gasto do dinheiro público.

Por fim, consideramos a Resolução nº 84/2014, do Conselho Universitário, que trata da Política de Assistência Estudantil na UNIPAMPA e regulamenta os Programas de Assistência Estudantil no âmbito da Universidade, como um dos pontos positivos elencados no Relatório de Auditoria, entretanto, são necessárias algumas adequações, já relatadas nas constatações realizadas nesse relatório.

Dessa forma, em resposta ao questionamento realizado, evidenciamos que o processo de seleção e concessão dos auxílios do Plano de Permanência não atende plenamente às normas do edital publicado pela Instituição.

Há o efetivo acompanhamento das condições de manutenção dos auxílios?

Em relação a esse questionamento, nas análises realizadas, referentes à Reavaliação Socioeconômica realizada em 2015, evidenciamos, nos três *campi* analisados, inconsistências da renda bruta familiar apurada. Entretanto, as divergências apresentadas não foram suficientes para exceder o limite máximo de renda *per capita* do grupo familiar de até 1,5 (um e meio) salário mínimo nacional, conforme o art. 14, inciso I, da Resolução nº 84/2014. Assim como na Avaliação Socioeconômica, faltam critérios mais detalhados para apuração da renda e faz-se necessária a realização de capacitações periódicas para os assistentes sociais dos NuDEs.

No processo de seleção e concessão dos auxílios do Plano de Permanência, evidenciamos também, em alguns casos, o descumprimento das orientações da PRAEC, por exemplo, quando constatamos a ausência de

documentos previstos ou a existência de documentos em desacordo com essas orientações, bem como a ausência de parecer da equipe técnica, em um dos *campi* analisados, e a falta de padronização de documentos como um todo.

Observamos também que a Resolução nº 84/2015 não prevê claramente a continuidade no programa de alunos em situações de vulnerabilidade socioeconômica e dificuldade acadêmica que apresentem reprovação por frequência.

Por fim, destacamos a importância de a Universidade instituir formalmente o Regimento Interno do NuDE, tendo em vista que, para a execução dos programas de assistência estudantil, é de fundamental importância o trabalho realizado por esse núcleo. Por se tratar de um setor vinculado à Coordenação Acadêmica dos *campi*, responsável pela execução da política de assistência estudantil e pelo apoio pedagógico e psicossocial no âmbito do campus, onde atua de forma integrada com a Pró-Reitoria de Assuntos Estudantis e Comunitários (PRAEC), com a Pró-Reitoria de Graduação (PROGRAD) e com o Núcleo de Inclusão e Acessibilidade (NInA), precisa haver uma definição formalizada de suas atividades, e o regimento é o instrumento que deve estabelecer claramente as atribuições.

Dessa forma, em resposta ao questionamento realizado, evidenciamos que há acompanhamento das condições de manutenção dos auxílios, entretanto, esse acompanhamento não é plenamente efetivo, tendo em vista as constatações realizadas.

Os controles existentes nos Restaurantes Universitários são suficientes?

Em relação a esse questionamento, nas análises realizadas, constatamos a necessidade de a Universidade providenciar a instalação de medidores individuais de energia elétrica e água, a fim de que possam ser realizados, de forma confiável, os ressarcimentos previstos nos contratos referentes a todos os restaurantes universitários. Os contratos preveem que as despesas de energia elétrica e água serão de inteira responsabilidade da contratada, e que os valores corresponderão às indicações constantes dos medidores individuais instalados nos locais. Constatamos situações em que não estão sendo realizados esses ressarcimentos em função da ausência de um medidor individual, bem como situações em que o ressarcimento realizado não apresenta um parâmetro confiável.

Além disso, entendemos que é importante que a PRAEC realize um levantamento junto a todas as unidades que possuem restaurante universitário, apurando os demais problemas de infraestrutura e de sistema existentes.

Devido a uma falha do Sistema GURI – Módulo Restaurante, evidenciamos a ocorrência de 444 refeições em duplicidade, ou seja, refeições que foram pagas pela UNIPAMPA às empresas contratadas e que não foram, de fato, consumidas. Dessas 444 refeições em duplicidade, 422 envolvem o restaurante universitário do Campus Dom Pedrito, e as demais 22 refeições em duplicidade envolvem os restaurantes universitários dos *campi* de Alegrete, Jaguarão e São Borja. Diante das evidências de irregularidades e dos indícios de crime contra o patrimônio público,

solicitamos orientação da Procuradoria Federal junto à UNIPAMPA sobre quais procedimentos a Auditoria deveria adotar para propor as recomendações, no Relatório de Auditoria, aos gestores.

As fragilidades encontradas apontam para a necessidade de alterar o sistema de segurança e controle de acesso dos restaurantes universitários, com a adoção de sistema biométrico ou tecnologia superior e instalação de câmeras de segurança, além da correção das falhas do Sistema GURI – Módulo Restaurante - que permitiram a duplicidade de registros nos restaurantes universitários. Além disso, é de extrema importância a implementação de um plano de capacitação periódica para os fiscais dos contratos dos restaurantes universitários.

Em relação à Constatação 8, do Relatório de Auditoria, no dia 30 de setembro de 2016, recebemos, da PRAEC, no e-mail auditoria@unipampa.edu.br, o Memorando nº 120/2016, da Direção do Campus Dom Pedrito, informando que a direção do referido campus havia apreendido uma lista com nomes e matrículas dos alunos junto ao responsável pela operação do Restaurante Universitário no Campus Dom Pedrito. A referida lista estaria sendo usada para inserir no Sistema GURI – Módulo Restaurante, registros de refeições subsidiadas pela UNIPAMPA. Nesse sentido, a Auditoria Interna deixa de descrever esse fato na Constatação 8, tendo em vista que os gestores já haviam se manifestado no Relatório Preliminar de Auditoria e, inclusive, a Auditoria Interna já havia solicitado orientações sobre a Constatação 8 à Procuradoria Federal junto à UNIPAMPA. Ademais, o Gabinete da Reitoria já havia designado uma Comissão Especial, por meio da Portaria nº 1318, de 08 de setembro de 2016, publicada no Boletim de Serviço UNIPAMPA - Edição Extraordinária nº 306, em 09 de setembro de 2016, para apurar os fatos. Assim, o Memorando nº 120/2016 e a lista apreendida pela Direção do Campus Dom Pedrito corroboram e confirmam os indícios de crime contra o patrimônio público descritos na Constatação 8 do Relatório de Auditoria.

Dessa forma, em resposta ao questionamento realizado, evidenciamos que os controles existentes nos Restaurantes Universitários são insuficientes.

Os resultados alcançados pelos programas estão aderentes ao planejamento da Instituição (PDI)?

Em relação a esse questionamento, nas análises realizadas, evidenciamos que, no PDI, não são definidas as metas a serem alcançadas, apenas são definidas as iniciativas e os indicadores, o que não permite uma análise mais detalhada dos resultados alcançados. Diante disso, não conseguimos analisar se o percentual de alunos contemplados está dentro de uma meta aceitável.

Dessa forma, em resposta ao questionamento realizado, embora não exista a quantificação de uma meta física para avaliar a efetividade dos resultados alcançados, evidenciamos que os resultados alcançados pelos programas estão aderentes a Política de Assistência Estudantil estabelecida no PDI e que os índices de alcance das iniciativas devem continuar sendo monitorados, visto o grande número de discentes em situação de vulnerabilidade socioeconômica na Instituição.



MINISTÉRIO DA EDUCAÇÃO
UNIVERSIDADE FEDERAL DO PAMPA
AUDITORIA INTERNA

Bagé, 05 de outubro de 2016.

**JEFERSON LUIS
LOPES
GOULARTE:60011
459034**

Digitally signed by JEFERSON LUIS
LOPES GOULARTE:60011459034
DN: cn=JEFERSON LUIS LOPES
GOULARTE:60011459034, c=BR, o=ICP-
Brasil, ou=RFB e-CPF A3,
email=jefersongoularte@unipampa.edu.br
Date: 2016.10.06 10:56:51 -03'00'

Jeferson Luís Lopes Goularte
Professor

**ALEXANDRE
BORBA DE
OLIVEIRA:0007744
6097**

Digitally signed by ALEXANDRE BORBA
DE OLIVEIRA:00077446097
DN: cn=ALEXANDRE BORBA DE
OLIVEIRA:00077446097, c=BR, o=ICP-
Brasil, ou=RFB e-CPF A3,
email=alexandre.oliveira@unipampa.edu.br
Location: Bagé/RS
Date: 2016.10.06 10:33:41 -03'00'

Alexandre Borba de Oliveira
Contador

**IVANI
SOARES:5567
3856091**

Digitally signed by IVANI
SOARES:55673856091
DN: cn=IVANI
SOARES:55673856091, c=BR,
o=ICP-Brasil, ou=RFB e-CPF A3,
email=ivanisoares@unipampa.edu.br
Date: 2016.10.06 10:49:52 -03'00'

Ivani Soares
Secretária Executiva



MINISTÉRIO DA EDUCAÇÃO
UNIVERSIDADE FEDERAL DO PAMPA
AUDITORIA INTERNA

ANEXO I

ANEXO I - PRINCIPAIS DIVERGÊNCIAS ENCONTRADAS

Campus	Matrícula	Tipo	Constatações	Critérios / Observações
Alegrete	████████	Editais nº 41/2015	A renda informada pelo NuDE não fecha com a encontrada pela AUDIN.	Ausência de capacitação e/ou critérios mais claros para apuração de renda comprovada.
Alegrete	████████	Editais nº 41/2015	A renda informada pelo NuDE não fecha com a encontrada pela AUDIN.	Ausência de capacitação e/ou critérios mais claros para apuração de renda comprovada.
Alegrete	████████	Editais nº 41/2015	A renda informada pelo NuDE não fecha com a encontrada pela AUDIN. Renda utilizada pelo NuDE do formulário e não dos comprovantes.	Ausência de capacitação e/ou critérios mais claros para apuração de renda comprovada.
Alegrete	████████	Editais nº 41/2015	A renda informada pelo NuDE não fecha com a encontrada pela AUDIN.	Ausência de capacitação e/ou critérios mais claros para apuração de renda comprovada.

Fonte: Elaborado pela AUDIN.

ANEXO I - PRINCIPAIS DIVERGÊNCIAS ENCONTRADAS (CONTINUAÇÃO)

Campus	Matrícula	Tipo	Constatações	Critérios / Observações
Caçapava do Sul	████████	Edital nº 41/2015	A renda informada pelo NuDE não fecha com a encontrada pela AUDIN.	Ausência de capacitação e/ou critérios mais claros para apuração de renda comprovada.
Caçapava do Sul	████████	Edital nº 41/2015	Faltou Declaração de Não Portador de Diploma.	E.2. Declaração de que está cursando a primeira graduação, ou seja, de que não tem concluso outro curso de graduação (<i>utilizar modelo de declaração conforme Anexo 10</i>); A.2 - SE O ALUNO E/OU RESPONSÁVEIS FOREM CASADOS: a) Certidão de Casamento dos pais e/ou do aluno (cópia); ou b) Declaração de União Estável (cópia) ou Declaração assinada pelo casal (original), conforme modelo disponibilizado no site da UNIPAMPA (Anexo 2).
			Faltou a Certidão de Casamento dos pais (cópia) ou Declaração de União Estável (cópia) ou Declaração (Anexo 2).	
Caçapava do Sul	████████	Edital nº 41/2015	A renda informada pelo NuDE não fecha com a encontrada pela AUDIN.	Ausência de capacitação e/ou critérios mais claros para apuração de renda comprovada.
Caçapava do Sul	████████	Edital nº 41/2015	Falta comprovação da pensão recebida.	B.10 PENSÃO ALIMENTÍCIA (NO CASO DE PAIS, RESPONSÁVEIS E/OU O PRÓPRIO ALUNO PAGAR (EM) E/OU RECEBER (EM) PENSÃO ALIMENTÍCIA): a) Declaração de quem paga a Pensão Alimentícia (com firma reconhecida em cartório) onde conste o valor da Pensão, conforme modelo disponibilizado no site da UNIPAMPA (Anexo 4)
Caçapava do Sul	████████	Edital nº 41/2015	Utilizou como referência a renda líquida e não a renda bruta.	Ausência de capacitação e/ou critérios mais claros para apuração de renda comprovada.
Caçapava do Sul	████████	Edital nº 41/2015	A renda informada pelo NuDE não fecha com a encontrada pela AUDIN.	Ausência de capacitação e/ou critérios mais claros para apuração de renda comprovada.

Fonte: Elaborado pela AUDIN.

ANEXO I - PRINCIPAIS DIVERGÊNCIAS ENCONTRADAS (CONTINUAÇÃO)

Campus	Matrícula	Tipo	Constatações	Critérios / Observações
Itaqui	[REDACTED]	Edital nº 41/2015	Faltou reconhecimento de firma na declaração original do proprietário do imóvel (locador) ou da imobiliária onde conste o valor pago mensalmente.	C.3 IMÓVEL ALUGADO: contrato de aluguel (cópia) ou declaração original do proprietário do imóvel (locador) ou da imobiliária onde conste o valor pago mensalmente, <i>com firma reconhecida em cartório</i> , conforme modelo disponibilizado no site da UNIPAMPA (Anexo 6);
			Faltou assinatura na Declaração de Não Portador de Diploma.	E.2. Declaração de que está cursando a primeira graduação, ou seja, de que não tem concluído outro curso de graduação (<i>utilizar modelo de declaração conforme Anexo 10</i>);
Itaqui	[REDACTED]	Edital nº 41/2015	Faltou reconhecimento de firma na declaração original do proprietário do imóvel (locador) ou da imobiliária onde conste o valor pago mensalmente.	C.3 IMÓVEL ALUGADO: contrato de aluguel (cópia) ou declaração original do proprietário do imóvel (locador) ou da imobiliária onde conste o valor pago mensalmente, <i>com firma reconhecida em cartório</i> , conforme modelo disponibilizado no site da UNIPAMPA (Anexo 6).
			Utilizou como referência o mês com menor renda.	Ausência de capacitação e/ou critérios mais claros para apuração de renda comprovada.

Fonte: Elaborado pela AUDIN.

ANEXO I - PRINCIPAIS DIVERGÊNCIAS ENCONTRADAS (CONTINUAÇÃO)

Campus	Matrícula	Tipo	Constatações	CrITÉrios / Observações
Itaqui	[REDACTED]	Edital nº 41/2015	Faltou reconhecimento em cartório na declaração pessoal, escrita de próprio punho, constando que não exerce nenhuma atividade esporádica ("bico").	b) Declaração pessoal, escrita de próprio punho (<i>com assinatura do declarante reconhecida em cartório</i>), constando que não exerce nenhuma atividade esporádica ("bico"), atestada por 3 testemunhas (não parentes) devidamente identificadas (CPF, Identidade, endereço e telefone de contato).
			Foram apresentados os contracheques de apenas dois meses, JAN/15 (02 vezes) e FEV/15.	B.2 ASSALARIADO/CARTEIRA ASSINADA/SERVIDOR PÚBLICO a) Cópia dos <i>três últimos contracheques</i> ou Declaração Salarial em papel timbrado com carimbo contendo CNPJ da empresa.
			Faltou a cópia da Carteira de Trabalho.	B.2 ASSALARIADO/CARTEIRA ASSINADA/SERVIDOR PÚBLICO b) Carteira de Trabalho e Previdência Social: <i>Cópia da folha de identificação (que contém a foto), frente e verso, da página do último contrato de trabalho registrado e da página subsequente que deve estar em branco.</i>
			Considerou as horas extras e o adicional de insalubridade na aferição da renda.	Ausência de capacitação e/ou critérios mais claros para apuração de renda comprovada.

Fonte: Elaborado pela AUDIN.

ANEXO I - PRINCIPAIS DIVERGÊNCIAS ENCONTRADAS (CONTINUAÇÃO)

Campus	Matrícula	Tipo	Constatações	Critérios / Observações
Itaqui	██████████	Editais nº 41/2015	A Declaração pessoal, escrita de próprio punho, constando a atividade exercida e o rendimento mensal não está atestada por 3 testemunhas (não parentes) devidamente identificadas (CPF, Identidade endereço e telefone de contato).	B.3 ECONOMIA INFORMAL (TRABALHO SEM VÍNCULO E/OU AQUELE QUE FAZ “BICO” / TRABALHADOR COMISSIONADO) a) Declaração pessoal, escrita de próprio punho, constando a atividade exercida e o rendimento mensal, <i>atestada por 3 testemunhas (não parentes) devidamente identificadas (CPF, Identidade endereço e telefone de contato)</i> com assinatura do declarante reconhecida em cartório. No caso de trabalhador comissionado, a declaração deve ser prestada/assinada (reconhecida em cartório) pela fonte pagadora da comissão.
Itaqui	██████████	Editais nº 41/2015	Consta na ficha de inscrição que os pais do aluno são casados. Faltou a Certidão de Casamento dos pais (cópia) ou Declaração de União Estável (cópia) ou Declaração (Anexo 2).	A.2 - SE O ALUNO E/OU RESPONSÁVEIS FOREM CASADOS: a) Certidão de Casamento dos pais e/ou do aluno (cópia); ou b) Declaração de União Estável (cópia) ou Declaração assinada pelo casal (original), conforme modelo disponibilizado no site da UNIPAMPA (Anexo 2).
Itaqui	██████████	Editais nº 41/2015	A Declaração pessoal, escrita de próprio punho (com assinatura do declarante reconhecida em cartório), constando que não exerce nenhuma atividade esporádica (“bico”), não está atestada por 3 testemunhas (não parentes) devidamente identificadas (CPF, Identidade, endereço e telefone de contato).	b) Declaração pessoal, escrita de próprio punho (com assinatura do declarante reconhecida em cartório), constando que não exerce nenhuma atividade esporádica (“bico”), <i>atestada por 3 testemunhas (não parentes) devidamente identificadas</i> (CPF, Identidade, endereço e telefone de contato).

Fonte: Elaborado pela AUDIN.

ANEXO I - PRINCIPAIS DIVERGÊNCIAS ENCONTRADAS (CONTINUAÇÃO)

Campus	Matrícula	Tipo	Constatações	Critérios / Observações
Caçapava do Sul	████████	Reavaliação socioeconômica	Não foi encontrado na pasta da discente os Formulários da Avaliação Socioeconômica. A documentação da reavaliação estava na pasta.	Orientações realizadas pela PRAEC referentes à Reavaliação Socioeconômica.
Caçapava do Sul	████████	Reavaliação acadêmica	Não foi localizado na pasta do discente a Declaração do Coordenador de Curso que é válida para casos em que a matriz curricular regular não oferta 20 créditos semanais e/ou para casos de alunos com dispensa por aproveitamento de disciplinas.	-
Caçapava do Sul	████████	Reavaliação socioeconômica	Documentação desorganizada.	-
Caçapava do Sul	████████	Reavaliação socioeconômica	Não foi encontrado na pasta do discente os Formulários da Avaliação Socioeconômica. A documentação da reavaliação estava na pasta.	Orientações realizadas pela PRAEC referentes à Reavaliação Socioeconômica.

Fonte: Elaborado pela AUDIN.

ANEXO I - PRINCIPAIS DIVERGÊNCIAS ENCONTRADAS (CONTINUAÇÃO)

Campus	Matrícula	Tipo	Constatações	Critérios / Observações
Itaqui	██████	Reavaliação socioeconômica	Faltou documentação referente à última declaração do Imposto de Renda de Pessoa Jurídica.	Profissional Liberal, Autônomo, Proprietário ou Sócio-Proprietário de Empresa: Declaração Comprobatória de Percepção de Rendimentos (DECORE) atualizada, fornecida por Contador (original) ou extrato de faturamento anual do Simples Nacional, <i>última declaração do Imposto de Renda de Pessoa Jurídica</i> , declaração contendo a renda média mensal e carteira de trabalho – cópia da página com os dados pessoais e do último contrato de trabalho.
Itaqui	██████	Reavaliação socioeconômica	Faltou documentação <u>original</u> referente à Declaração - CTPS (Modelo 10).	Aos alunos e/ou demais componentes do grupo familiar que não possuem Carteira de Trabalho, preencher a declaração conforme modelo disponibilizado (Modelo 10).
			Faltou documentação <u>original</u> referente à Declaração de Exercício de Trabalho Informal.	Trabalhador Informal: <i>declaração atualizada (com firma reconhecida em cartório) onde conste a média do rendimento mensal, bem como informação do local e da atividade desenvolvida (original), conforme modelo disponibilizado (Modelo 06)</i> e carteira de trabalho – cópia da página com os dados pessoais e do último contrato de trabalho.
			Faltou documentação <u>original</u> referente à Declaração Comprobatória de Percepção de Rendimentos (DECORE) atualizada, fornecida por Contador.	Profissional Liberal, Autônomo, Proprietário ou Sócio-Proprietário de Empresa: <i>Declaração Comprobatória de Percepção de Rendimentos (DECORE) atualizada, fornecida por Contador (original)</i> ou extrato de faturamento anual do Simples Nacional, última declaração do Imposto de Renda de Pessoa Jurídica, declaração contendo a renda média mensal e carteira de trabalho – cópia da página com os dados pessoais e do último contrato de trabalho.

Fonte: Elaborado pela AUDIN.



MINISTÉRIO DA EDUCAÇÃO
UNIVERSIDADE FEDERAL DO PAMPA
AUDITORIA INTERNA

ANEXO II



ANEXO IV CRITÉRIOS PARA APURAÇÃO DE RENDA COMPROVADA

1. DISPOSIÇÕES GERAIS

1.1 A partir do(s) documento(s) de comprovação apresentados deve-se proceder à apuração da renda.

1.2 A apuração da renda considerará as características dos rendimentos apresentados em relação à sua continuidade, às variações de curto prazo e à duração de seu recebimento.

1.3 Quando houver a comprovação de mais de uma renda, a apuração será feita separadamente e os resultados somados.

1.4 Os critérios para apuração da renda comprovada variam para cada tipo de documento apresentado, e observam o disposto nos itens a seguir.

2. CONTRACHEQUE

2.1 CONTRACHEQUE SEM RENDIMENTOS VARIÁVEIS

2.1.1 A renda comprovada por meio de contracheque é composta dos créditos recebidos continuamente pelo trabalhador assalariado.

2.1.2 Estão compreendidos entre os trabalhadores assalariados:

- Empregados de empresas públicas e privadas sob regime de CLT;
- Servidores públicos;
- Ocupantes de cargos comissionados ou que exerçam função gratificada;
- Ocupantes de cargos eletivos.

2.1.3 São consideradas partes integrantes da renda do trabalho assalariado

- Salário-base/salário-padrão;
- Salário pelo exercício de cargo público efetivo;
- Gratificações pelo exercício de função pública de confiança, desde que comprovado seu exercício em caráter efetivo;
- Salário pelo exercício de cargo público comissionado;
- Salário pelo exercício de mandato eletivo;
- Adicionais noturnos, insalubridade e periculosidade, desde que estejam comprovadamente vinculados às atividades exercidas pelo proponente;
- quaisquer outras remunerações constantes no respectivo contracheque.

2.1.4 Quando eventuais, os créditos seguintes não fazem parte da renda do trabalho assalariado:

- Adiantamentos e antecipações;
- Participação dos empregados nos lucros;
- Diárias;
- Prêmios de seguro;
- Estornos;
- Compensações de valores referentes a períodos anteriores;
- Abonos.

2.1.5 O cálculo deve ser efetuado considerando o somatório das partes integrantes da renda do trabalho assalariado.

2.2 CONTRACHEQUE COM RENDIMENTOS VARIÁVEIS

2.2.1 Os salários que apresentam créditos recebidos sob a forma de porcentagem ou comissão sobre produção, vendas ou horas de serviço, são apurados pela média de recebimento mensal.

2.2.2 Esse tipo de rendimento varia mês a mês, e a renda apurada considera a média mensal dos valores recebidos nos últimos seis meses.

2.2.3 No caso de existir uma parcela de rendimento fixo, esta é somada à parte variável para compor a renda.

2.3 CONTRACHEQUE COM HORAS EXTRAS

2.3.1 O adicional de prestação de serviços extraordinários (horas extras) deve ser considerado como parte da renda.

2.3.2 Neste caso devem ser solicitados os seis últimos contracheques.

2.3.3 O valor recebido de horas extras é determinado pela média de recebimento mensal dos seis meses, independentemente de ter havido ou não crédito de horas extras em todos os meses.

2.3.4 O valor médio mensal do adicional de prestação de serviços extraordinários (horas extras) é somado ao salário padrão para composição da renda.

3. DECLARAÇÃO DE IMPOSTO DE RENDA - PESSOA FÍSICA

3.1 A declaração deve estar acompanhada do recibo de entrega à Receita Federal do Brasil e da respectiva notificação de restituição.

3.2 São válidas as declarações referentes ao exercício do último ano, porém a CPSA poderá também solicitar declarações referentes a anos anteriores.

3.3 O total bruto dos rendimentos declarados no ano deve ser dividido por doze, para a apuração da renda bruta média mensal.

3.4 Considera-se a renda individual, no caso de Declaração do Imposto de Renda Conjunta.

4. CONTRATO DE LOCAÇÃO OU ARRENDAMENTO DE BENS MÓVEIS E IMÓVEIS

4.1 Os aluguéis recebidos pela locação de imóveis e outros bens são considerados renda.

4.2 Deve ser apresentado o contrato de locação, explicitando valores, acompanhado dos últimos três recibos de pagamento do aluguel em favor do locador com firma reconhecida.

4.3 A renda mensal é estabelecida pela média aritmética dos recebimentos dos seis últimos meses.

5. CARTEIRA DE TRABALHO E PREVIDÊNCIA SOCIAL - CTPS

5.1 O documento deve estar atualizado com o respectivo valor da renda.

5.2 A renda mensal é estabelecida de acordo com o valor informado na CTPS.

6. EXTRATO DE FGTS

6.1 Extrato da conta vinculada do trabalhador no FGTS nos últimos seis meses.

6.2 A renda mensal é estabelecida pela média aritmética dos valores de base de cálculo do FGTS dos seis meses.

6.3 Por meio dos valores de recolhimentos obtêm-se os valores bases de cálculo do FGTS, multiplicando-se o valor do recolhimento por 12,5.

7. COMPROVANTE DE CONTRIBUIÇÃO AO INSS

7.1 No documento devem constar as contribuições ao Regime Geral de Previdência Social.

7.2 A renda mensal é igual ao salário de contribuição.

7.3 Para os contribuintes individuais e facultativos, o salário de contribuição é estabelecido pelo valor do recolhimento multiplicado por

5, uma vez que as contribuições correspondem a 20% do salário de contribuição.

8. EXTRATO DE PAGAMENTO DE BENEFÍCIO DO INSS

8.1 Extrato de pagamento de benefício obtido por meio de consulta no endereço <http://www.mpas.gov.br>.

8.2 A renda mensal é estabelecida de acordo com o valor do benefício obtido na consulta.

9. NOTAS FISCAIS DE VENDAS

9.1 As notas fiscais de vendas de mercadorias ou produtos são comprovantes de renda para atividade rural.

9.2 O valor médio mensal das vendas é estabelecido pela média aritmética dos valores de venda nos últimos seis meses.

9.3 A renda mensal corresponderá a 30% do valor médio mensal das vendas.



MINISTÉRIO DA EDUCAÇÃO
UNIVERSIDADE FEDERAL DO PAMPA
AUDITORIA INTERNA

ANEXO III

A1 - Acadêmico e Administrativo Sala N°:101 Instituição/Campus mistos									
Data	Turno	Área			Categoria		Total Trabalhos Alocados		
24/11/2015	Tarde	Engenharias			Pesquisa			12	
ID	Instituição/Campus	Bolsista UNI	Bolsista CNPq	Área Trabalho	Categoria Tra	Horário	Apresentador	Título	
12033	Universidade Federal do Pampa - CAMPUS ALEGRETE	Sim	Não	Engenharias	Pesquisa	14:00:00		CONTROLE DE VIBRAÇÕES EM ESTRUTURAS, ATRAVÉS DA UTILIZAÇÃO DE AMORTECEDOR DE MASSA ATIVA (AMD)	
12034	Universidade Federal do Pampa - CAMPUS ALEGRETE	Não	Não	Engenharias	Pesquisa	14:17:00		ANÁLISE DA DINÂMICA DA ESTRUTURA DE DOIS ANDARES COM AMD CONSIDERANDO TÉCNICAS DO CONTROLADOR LQR	
12035	Universidade Federal do Pampa - CAMPUS ALEGRETE	Não	Não	Engenharias	Pesquisa	14:34:00		ANTENA DE MICROFITA COM PLANO DE TERRA ESTENDIDO	
12036	Universidade Federal do Pampa - CAMPUS ALEGRETE	Sim	Não	Engenharias	Pesquisa	14:51:00		ESTUDO DO GERENCIAMENTO DOS RESÍDUOS ELETROELETRÔNICOS NAS CAPITAIS DOS ESTADOS DA REGIÃO SUL DO BRASIL	
12037	Universidade Federal do Pampa - CAMPUS BAGÉ	Sim	Não	Engenharias	Pesquisa	15:08:00		A UTILIZAÇÃO DA MATRIZ SWOT COMO FERRAMENTA DE PLANEJAMENTO ESTRATÉGICO NA PECUÁRIA DE CORTE	
12038	Universidade Federal do Pampa - CAMPUS BAGÉ	Sim	Não	Engenharias	Pesquisa	15:25:00		LOGÍSTICA DA CADEIA DE SUPRIMENTOS: UM ESTUDO EM UMA VINÍCOLA NA REGIÃO DA CAMPANHA	
12039	Universidade Federal do Pampa - CAMPUS ALEGRETE	Não	Não	Engenharias	Pesquisa	15:42:00		ESTUDO DA RESISTIVIDADE ACÚSTICA DE COMPOSTOS DE CONCRETO CELULAR E CASCA DE ARROZ	
12040	Universidade Federal do Pampa - CAMPUS BAGÉ	Não	Não	Engenharias	Pesquisa	15:59:00		USABILIDADE NOS WEBSITES DE DADOS ABERTOS	
12041	Universidade Federal do Pampa - CAMPUS BAGÉ	Não	Não	Engenharias	Pesquisa	16:16:00		ABORDAGEM SOBRE DADOS ABERTOS NA CIÊNCIA DA COMPUTAÇÃO	
12042	Universidade Federal do Pampa - CAMPUS ALEGRETE	Sim	Não	Engenharias	Pesquisa	16:33:00		ESTUDO E DESENVOLVIMENTO DE CONVERSORES MULTINÍVEIS MODULARES	
12043	Universidade Federal do Pampa - CAMPUS BAGÉ	Sim	Não	Engenharias	Pesquisa	16:50:00		ENQUADRAMENTO DOS ARROIOS TABUA E BAUE NAS CLASSES DE QUALIDADE DA ÁGUA: ANÁLISE NITROGÊNIO AMONÍACAL	
12044	Universidade Federal do Pampa - CAMPUS ALEGRETE	Não	Não	Engenharias	Pesquisa	17:07:00		ANÁLISE COMPARATIVA DE DADOS REFERENTE A ENCHENTES, INUNDAÇÕES E ALAGAMENTOS NA CIDADE DE ALEGRETE/RS	
A1 - Acadêmico e Administrativo Sala N°:102 Instituição/Campus mistos									
Data	Turno	Área			Categoria		Total Trabalhos Alocados		
24/11/2015	Tarde	Ciências Biológicas			Pesquisa			12	
ID	Instituição/Campus	Bolsista UNI	Bolsista CNPq	Área Trabalho	Categoria Tra	Horário	Apresentador	Título	
12294	Universidade Federal do Pampa - CAMPUS URUGUAIANA	Sim	Não	Ciências Biológicas	Pesquisa	14:00:00		PERCEPÇÕES DA INICIAÇÃO CIENTÍFICA JÚNIOR SOB O PONTO DE VISTA DE ESTUDANTES DO ENSINO MÉDIO	
12295	Universidade Federal do Pampa - CAMPUS SÃO GABRIEL	Sim	Não	Ciências Biológicas	Pesquisa	14:17:00		COMPARAÇÃO DA DIETA DE QUATRO FELINOS SIMPÁTICOS NO PAMPA GAÚCHO	
12296	Universidade Federal do Pampa - CAMPUS SÃO GABRIEL	Não	Não	Ciências Biológicas	Pesquisa	14:34:00		EFEITOS DO EXTRATO ETANOLICO DE ARISTOLOCHIA CYNIBIFERA SOBRE A NEUROPROTEÇÃO E A MEMÓRIA EM MAMÍFEROS	
12297	Universidade Federal do Pampa - CAMPUS URUGUAIANA	Sim	Não	Ciências Biológicas	Pesquisa	14:51:00		A METILPREDNISOLONA PROMOVE A PERSISTÊNCIA DA MEMÓRIA AVERSIVA E INDUZ POTENCIAÇÃO DE LONGA DURAÇÃO	
12298	Universidade Federal do Pampa - CAMPUS URUGUAIANA	Sim	Não	Ciências Biológicas	Pesquisa	15:08:00		EFEITOS DA METFORMINA E ÁCIDO ACETILSALICÍLICO EM DROSOPHILA CULTIVADAS EM DIETA PADRÃO E HIPERGLICIDICA	
12299	Universidade Federal do Pampa - CAMPUS SÃO GABRIEL	Não	Não	Ciências Biológicas	Pesquisa	15:25:00		DETERMINAÇÃO DE ÁREAS PRIORITÁRIAS PARA A CONSERVAÇÃO : INDICADOR BASEADO EM ÍNDICES GENÉTICOS POPULACIONAIS	
12300	Universidade Federal do Pampa - CAMPUS URUGUAIANA	Sim	Não	Ciências Biológicas	Pesquisa	15:42:00		EFEITOS DOS EXTRATOS DE ILEX PARAGUARIENSIS EM UM MODELO EXPERIMENTAL DE DIABETES MELLITUS TIPO 1	
12301	Universidade Federal do Pampa - CAMPUS SÃO GABRIEL	Sim	Não	Ciências Biológicas	Pesquisa	15:59:00		NOVOS REGISTROS DE ALOUTIA CARAYA E ALOUTIA GUARIBA CLAMITANS NO MUNICÍPIO DE SÃO GABRIEL, RS.	
12302	Universidade Federal do Pampa - CAMPUS SÃO GABRIEL	Não	Não	Ciências Biológicas	Pesquisa	16:16:00		IDENTIFICAÇÃO DO PERFIL GENOTÍPICO DO ACARO ECTOPARASITO VARRIO DESTRUCTOR EM APIÁRIOS NO SUDOESTE RIO-GRANDENSE	
12303	Universidade Federal do Pampa - CAMPUS URUGUAIANA	Sim	Não	Ciências Biológicas	Pesquisa	16:33:00		PROPRIEDADES BIOLÓGICAS DA 4-ARILTELURO-7-CLOROQUINOLINA EM C. ELEGANS SÃO ASSOCIADOS AO DAF-16, SKN-1 E SOD-3	
12304	Universidade Federal do Pampa - CAMPUS SÃO GABRIEL	Não	Não	Ciências Biológicas	Pesquisa	16:50:00		EFEITO ALELOPÁTICO DE ERAGROSTIS PLANA NEES NA GERMINAÇÃO E NO CRESCIMENTO DE DUAS FOBRAGEIRAS	
12305	Universidade Federal do Pampa - CAMPUS URUGUAIANA	Não	Não	Ciências Biológicas	Pesquisa	17:07:00		COMPOSIÇÃO FITOQUÍMICA E EFEITOS ANTIOXIDANTES E ANTI-INFLAMATORIOS DOS EXTRATOS DE SIDA TUBERCULATA	
A2 - Núcleo de Tecnologia de Informação e Comunicação Sala N°:102 Instituição/Campus mistos									
Data	Turno	Área			Categoria		Total Trabalhos Alocados		
24/11/2015	Tarde	Ciências Exatas e da Terra			Pesquisa			12	
ID	Instituição/Campus	Bolsista UNI	Bolsista CNPq	Área Trabalho	Categoria Tra	Horário	Apresentador	Título	
11920	Universidade Federal do Pampa - CAMPUS ALEGRETE	Não	Não	Ciências Exatas e da Terra	Pesquisa	14:00:00		UM EDITOR DE REQUISITOS PARA A LINGUAGEM RELAX	
11921	Universidade Federal do Pampa - CAMPUS ITAQUI	Sim	Não	Ciências Exatas e da Terra	Pesquisa	14:17:00		UMA APLICAÇÃO DO ESTUDO DE FUNÇÕES VETORIAIS: LEIS DE KEPLER	
11922	Universidade Federal do Pampa - CAMPUS CAÇAPAVA DO SUL	Não	Não	Ciências Exatas e da Terra	Pesquisa	14:34:00		PRINCIPAIS ÁREAS MINERALIZADAS POR SISTEMAS HIDROTÉRMICOS NA REGIÃO LAVRAS DO SUL E CAÇAPAVA DO SUL	
11923	Universidade Federal do Pampa - CAMPUS ITAQUI	Não	Não	Ciências Exatas e da Terra	Pesquisa	14:51:00		FUNÇÕES A PARTIR DE GRANDEZAS GEOMÉTRICAS	
11924	Universidade Federal do Pampa - CAMPUS BAGÉ	Não	Não	Ciências Exatas e da Terra	Pesquisa	15:08:00		APLICAÇÃO SIGWEB DA BACIA HIDROGRÁFICA DO RIO NEGRO-RS: DESENVOLVIMENTO E UTILIZAÇÃO	
11925	Universidade Federal do Pampa - CAMPUS CAÇAPAVA DO SUL	Não	Não	Ciências Exatas e da Terra	Pesquisa	15:25:00		PROJETO DE PESQUISA CONSTRUÇÃO DE CARTAS TOPOGRÁFICAS NA ESCALA 1:25.000 UTILIZANDO IMAGENS DO GOOGLE EARTH	
11926	Universidade Federal do Pampa - CAMPUS ITAQUI	Não	Não	Ciências Exatas e da Terra	Pesquisa	15:42:00		DETERMINAÇÃO DE CADMIO EM CARNE BOVINA NA REGIÃO FRONTEIRA OESTE DO RIO GRANDE DO SUL	
11927	Universidade Federal do Pampa - CAMPUS CAÇAPAVA DO SUL	Não	Não	Ciências Exatas e da Terra	Pesquisa	15:59:00		CARACTERIZAÇÃO DE PERFIL GEOFÍSICO/GEOTÉCNICO EM UMA ÁREA DO CAMPUS CAÇAPAVA DO SUL - UNIPAMPA	
11928	Universidade Federal do Pampa - CAMPUS ITAQUI	Não	Não	Ciências Exatas e da Terra	Pesquisa	16:16:00		AVALIAÇÃO DO VALOR VENAL DO TERRENO ATRAVÉS DE ANÁLISE DE TRILHA	
11929	Universidade Federal do Pampa - CAMPUS ITAQUI	Não	Não	Ciências Exatas e da Terra	Pesquisa	16:33:00		CÁLCULO DO EFEITO RTM PARA A FRONTEIRA OESTE DO RS, AVALIAÇÃO DO MDE SRTM	
11930	Universidade Federal do Pampa - CAMPUS ALEGRETE	Sim	Não	Ciências Exatas e da Terra	Pesquisa	16:50:00		AUTOMAÇÃO DE UM INSTRUMENTO DE COLETA DE DADOS PARA PACIENTES EM UNIDADE AMBULATORIAL	
11931	Universidade Federal do Pampa - CAMPUS CAÇAPAVA DO SUL	Não	Não	Ciências Exatas e da Terra	Pesquisa	17:07:00		O USO DO MÉTODO ELETROMAGNÉTICO NA CARACTERIZAÇÃO DE AQUIFERO EM CAÇAPAVA DO SUL - RS	
A1 - Acadêmico e Administrativo Sala N°:103 Instituição/Campus mistos									
Data	Turno	Área			Categoria		Total Trabalhos Alocados		
24/11/2015	Tarde	Ciências Agrárias			Pesquisa			12	
ID	Instituição/Campus	Bolsista UNI	Bolsista CNPq	Área Trabalho	Categoria Tra	Horário	Apresentador	Título	
11561	Universidade Federal do Pampa - CAMPUS ITAQUI	Sim	Não	Ciências Agrárias	Pesquisa	14:00:00		EMERGÊNCIA E CRESCIMENTO DE PLÂNTULAS DE ALFACE EM DIFERENTES SUBSTRATOS	
11562	Universidade Federal do Pampa - CAMPUS ITAQUI	Não	Não	Ciências Agrárias	Pesquisa	14:17:00		CONDICIONAMENTO FISIOLÓGICO DE SEMENTES DE AVEIA COM ÁCIDO SALICÍLICO	
11563	Universidade Federal do Pampa - CAMPUS ITAQUI	Não	Não	Ciências Agrárias	Pesquisa	14:34:00		EFEITO DE BIORREGULADOR NA GERMINAÇÃO E NO VIGOR DE SEMENTES DE RÚCULA	
11564	Universidade Federal do Pampa - CAMPUS ITAQUI	Não	Não	Ciências Agrárias	Pesquisa	14:51:00		EFEITO DO TRATAMENTO DE SEMENTES DE SOJA COM MOLIBDÊNIO E COBALTO NA PRODUTIVIDADE DA SOJA(
11565	Universidade Federal do Pampa - CAMPUS DOM PEDRITO	Sim	Não	Ciências Agrárias	Pesquisa	15:08:00		COLIFORMES TERMOTOLERANTES E ESCHERICHIA COLI EM LINGUIÇAS FRESCAS COMERCIALIZADAS EM DOM PEDRITO, RS	
11566	Universidade Federal do Pampa - CAMPUS ALEGRETE	Não	Não	Ciências Agrárias	Pesquisa	15:25:00		ESTUDO DE SOLOS UTILIZADOS NA CONSTRUÇÃO DE BARRAMENTOS DE PEQUENO PORTE NO MUNICÍPIO DE ALEGRETE/RS	
11567	Universidade Federal do Pampa - CAMPUS ITAQUI	Não	Não	Ciências Agrárias	Pesquisa	15:42:00		RENDIMENTO DE INTEIROS COM DIFERENTES REGULAGENS EM GENÓTIPOS DE ARROZ IRRIGADO	
11568	Universidade Federal do Pampa - CAMPUS ITAQUI	Não	Não	Ciências Agrárias	Pesquisa	15:59:00		GERMINAÇÃO DE SEMENTES DE ALFAFA EM NÍVEIS DE SALINIDADE	
11569	Universidade Federal do Pampa - CAMPUS ITAQUI	Sim	Não	Ciências Agrárias	Pesquisa	16:16:00		AVALIAÇÃO SENSORIAL DE QUEIJO LABNEH PRODUZIDO COM LEITE DE OVELHA	
11570	Universidade da Região da Campanha	Não	Não	Ciências Agrárias	Pesquisa	16:33:00		AVALIAÇÃO DO ÁCIDO INDOLBUTÍRICO NA PROPAGAÇÃO ASSEXUADA DE MORANGUEIROS (Fragaria x ananassa Duch.)	
11572	Universidade Federal do Pampa - CAMPUS BAGÉ	Não	Não	Ciências Agrárias	Pesquisa	16:50:00		ULTRAFILTRAÇÃO DE BACTERICÍNAS PRODUZIDAS POR BACTÉRIAS ÁCIDO LÁCTICAS	
11574	Universidade Federal do Rio Grande	Não	Não	Ciências Agrárias	Pesquisa	17:07:00		PURIFICAÇÃO DE PEROXIDASE POR CROMATOGRAFIA DE TROCA IÔNICA EM LEITO EXPANDIDO: INFLUÊNCIA DE SAIS ELUENTES	
A1 - Acadêmico e Administrativo Sala N°:201 Instituição/Campus mistos									
Data	Turno	Área			Categoria		Total Trabalhos Alocados		
24/11/2015	Tarde	Ciências da Saúde			Pesquisa			12	
ID	Instituição/Campus	Bolsista UNI	Bolsista CNPq	Área Trabalho	Categoria Tra	Horário	Apresentador	Título	
11728	Universidade Federal do Pampa - CAMPUS URUGUAIANA	Sim	Não	Ciências da Saúde	Pesquisa	14:00:00		SUPLEMENTAÇÃO COM RAIZ DO YACON (SMALLANTHUS SONCHIFOLIUS) MELHORA AS DEFESAS ANTIOXIDANTES DE RATOS WISTAR DISLIPIDÊMICOS	
11729	Universidade Federal do Pampa - CAMPUS URUGUAIANA	Sim	Não	Ciências da Saúde	Pesquisa	14:17:00		EQUILÍBRIO POSTURAL DE ESTUDANTES COM DIFICULDADES DE APRENDIZAGEM	
11730	Universidade Federal do Pampa - CAMPUS URUGUAIANA	Sim	Não	Ciências da Saúde	Pesquisa	14:34:00		PERCEPÇÃO POSTURAL DE CRIANÇAS PRATICANTES DO MÉTODO PILATES	
11731	Universidade Federal do Pampa - CAMPUS URUGUAIANA	Sim	Não	Ciências da Saúde	Pesquisa	14:51:00		A IMAGEM CORPORAL DE ESTUDANTES PRATICANTES DO MÉTODO PILATES	
11732	Universidade Federal do Pampa - CAMPUS ITAQUI	Sim	Não	Ciências da Saúde	Pesquisa	15:08:00		COLORAÇÃO DE MUFFINS ADICIONADOS DE FARINHA DE FEIJÃO DE DIFERENTES CLASSES	
11733	Universidade Federal do Pampa - CAMPUS URUGUAIANA	Sim	Não	Ciências da Saúde	Pesquisa	15:25:00		PERFIL DE USO DE MEDICAMENTOS E PLANTAS EM UM GRUPO DE IDOSOS	
11734	Universidade Federal do Pampa - CAMPUS URUGUAIANA	Não	Não	Ciências da Saúde	Pesquisa	15:42:00		ANÁLISE DO PERFIL BIOQUÍMICO DE RATOS HIPERCOLESTEROLÊMICOS TRATADOS COM EXTRATO DO YACON (SMALLANTHUS SONCHIFOLIUS)	
11735	Universidade Federal do Pampa - CAMPUS URUGUAIANA	Não	Não	Ciências da Saúde	Pesquisa	15:59:00		AVALIAÇÃO DO POTENCIAL ANTIOXIDANTE DO RESVERATROL FRENTE A TOXICIDADE DO FERRO EM CAENORHABDITIS ELEGANS	
11736	Universidade Federal do Pampa - CAMPUS ITAQUI	Sim	Não	Ciências da Saúde	Pesquisa	16:16:00		PROPRIEDADES FÍSICAS DE MUFFINS ADICIONADOS DE FARINHA DE FEIJÃO DE DIFERENTES CLASSES	
11737	Universidade Federal do Pampa - CAMPUS URUGUAIANA	Não	Não	Ciências da Saúde	Pesquisa	16:33:00		AÇÕES DE TRABALHO DOS PROFISSIONAIS DE ENFERMAGEM NO CUIDADO HOSPITALAR À PARTURIENTE	
11738	UNIVERSIDADE FEDERAL DE SANTA MARIA	Não	Não	Ciências da Saúde	Pesquisa	16:50:00		PREVALÊNCIA E PERFIL DE SENSIBILIDADE DE UROPATÓGENOS GRAM NEGATIVOS EM CONSULTAS AMBULATORIAIS EM HOSPITAL TERCIÁRIO	
11739	Universidade Federal do Pampa - CAMPUS URUGUAIANA	Não	Não	Ciências da Saúde	Pesquisa	17:07:00		AVALIAÇÃO BIOMECÂNICA DA SIMETRIA DE FLEXORES E EXTENSORES DE JOELHO EM DIFERENTES ÂNGULOS E VELOCIDADES.	
A2 - Núcleo de Tecnologia de Informação e Comunicação Sala N°:201 Instituição/Campus mistos									
Data	Turno	Área			Categoria		Total Trabalhos Alocados		
24/11/2015	Tarde	Ciências Exatas e da Terra			Ensino			12	
ID	Instituição/Campus	Bolsista UNI	Bolsista CNPq	Área Trabalho	Categoria Tra	Horário	Apresentador	Título	
11863	Universidade Federal do Pampa - CAMPUS ALEGRETE	Não	Não	Ciências Exatas e da Terra	Ensino	14:00:00		BENEFÍCIOS DA MONITORIA NAS DISCIPLINAS DE EQUAÇÕES DIFERENCIAIS	
11864	Universidade Federal do Pampa - CAMPUS BAGÉ	Não	Não	Ciências Exatas e da Terra	Ensino	14:17:00		OS MATERIAIS CONCRETOS COMO FERRAMENTA DE ENSINO-APRENDIZAGEM	
11865	Universidade Federal do Pampa - CAMPUS BAGÉ	Não	Não	Ciências Exatas e da Terra	Ensino	14:34:00		O TSURU COMO FERRAMENTA PRÁTICA NO ENSINO DOS RADICAIS	
11866	Universidade Federal do Pampa - CAMPUS ITAQUI	Não	Não	Ciências Exatas e da Terra	Ensino	14:51:00		ASPECTOS DA TEORIA DO PROFESSOR FACILITADOR DE CARL ROGERS: IMPLICAÇÕES NA EDUCAÇÃO ESCOLAR CONTEMPORÂNEA	
11867	Universidade Federal do Pampa - CAMPUS ITAQUI	Sim	Não	Ciências Exatas e da Terra	Ensino	15:08:00		ATIVIDADE DE MONITORIA COMO APOIO AOS ESTUDOS EM QUÍMICA GERAL E ORGÂNICA	
11868	Universidade Federal do Pampa - CAMPUS ALEGRETE	Não	Não	Ciências Exatas e da Terra	Ensino	15:25:00		MAPAS MENTAIS E CONCEITUAIS COMO INSTRUMENTOS EDUCACIONAIS NA DISCIPLINA INTRODUTÓRIA À CIÊNCIA E TECNOLOGIA	
11870	Universidade Federal do Pampa - CAMPUS BAGÉ	Sim	Não	Ciências Exatas e da Terra	Ensino	15:42:00		ARMAZENAMENTO DE REAGENTES QUÍMICOS E SEUS PERIGOS EM LABORATÓRIO DE QUÍMICA	
11871	Universidade Federal do Pampa - CAMPUS BAGÉ	Não	Não	Ciências Exatas e da Terra	Ensino	15:59:00		DESORGANIZANDO A TRIGONOMETRIA NO ENSINO MÉDIO	
11872	Instituto Federal Farroupilha	Não	Não	Ciências Exatas e da Terra	Ensino	16:16:00		ANALISANDO, INTERPRETANDO E CONSTRUINDO TABELAS E GRÁFICOS NO ENSINO FUNDAMENTAL	

11873	Universidade Federal do Pampa - CAMPUS BAGÉ	Não	Não	Ciências Exatas e da Terra	Ensino	16:33:00		USO DO SOFTWARE GEOGEBRA COMO RECURSO DIDÁTICO NO COMPONENTE CURRICULAR DE LABORATÓRIO DE FÍSICA	
11874	Universidade Federal do Pampa - CAMPUS ITAQUI	Não	Não	Ciências Exatas e da Terra	Ensino	16:50:00		ELABORAÇÃO DE TUTORIAIS DO SOFTWARE QGIS COMO FORMA DE DISSEMINAÇÃO DO CONHECIMENTO	
11875	Universidade Federal do Pampa - CAMPUS ITAQUI	Sim	Não	Ciências Exatas e da Terra	Ensino	17:07:00		DETERMINAÇÃO DA LATITUDE E DO AZIMUTE ATRAVÉS DE OBSERVAÇÕES DE ESTRELAS E APLICAÇÕES	
A1 - Acadêmico e Administrativo Sala N°:202 Instituição/Campus mistos									
Data	Turno	Área						Categoria	Total Trabalhos Alocados
24/11/2015	Tarde	Ciências Exatas e da Terra						Pesquisa	12
ID	Instituição/Campus	Bolsista UNI	Bolsista CNPq	Área Trabalho	Categoria Tra	Horário	Apresentador	Título	
11932	Universidade Federal de Pelotas	Não	Não	Ciências Exatas e da Terra	Pesquisa	14:00:00		ASSINATURA DE CÉLULAS UTILIZANDO A ABORDAGEM DE VERIFICAÇÃO ESTRUTURAL NA FERRAMENTA FLEXMAP	
11933	Universidade Federal do Pampa - CAMPUS ITAQUI	Não	Não	Ciências Exatas e da Terra	Pesquisa	14:17:00		CONTROLE DE ACESSO EMBARCADO	
11934	Universidade Federal do Pampa - CAMPUS CAÇAPAVA DO SUL	Não	Não	Ciências Exatas e da Terra	Pesquisa	14:34:00		ANÁLISE FÍSICA DE SEDIMENTOS DEPOSITADOS EM DOIS RECURSOS HÍDRICOS DA CIDADE DE CAÇAPAVA DO SUL	
11935	Universidade Federal do Pampa - CAMPUS ALEGRETE	Não	Não	Ciências Exatas e da Terra	Pesquisa	14:51:00		UMA PROPOSTA DE FERRAMENTA PARA DETECÇÃO DE BORDA EM IMAGENS MÉDICAS UTILIZANDO REDES NEURAIS ARTIFICIAIS	
11938	Universidade Federal do Pampa - CAMPUS CAÇAPAVA DO SUL	Não	Não	Ciências Exatas e da Terra	Pesquisa	15:08:00		MAPEAMENTO GEOLÓGICO 1:20.000 EM PERFIL DE ESTRADA NO MUNICÍPIO DE CAÇAPAVA DO SUL/RS	
11939	Universidade Federal do Pampa - CAMPUS CAÇAPAVA DO SUL	Não	Não	Ciências Exatas e da Terra	Pesquisa	15:25:00		A AVALIAÇÃO DA APRENDIZAGEM FEITA POR PROFESSORES E PIBIDIANOS QUANDO UTILIZADA A METODOLOGIA DE PESQUISA	
11940	Universidade Federal do Pampa - CAMPUS CAÇAPAVA DO SUL	Sim	Não	Ciências Exatas e da Terra	Pesquisa	15:42:00		PERFIL GEOFÍSICO APLICADO À INVESTIGAÇÃO AMBIENTAL NO CEMITÉRIO MARIO BITTENCOURT – CAÇAPAVA DO SUL	
11941	Universidade Federal do Pampa - CAMPUS BAGÉ	Sim	Não	Ciências Exatas e da Terra	Pesquisa	15:59:00		APLICAÇÃO DOS DADOS DOS SATELITES SRTM E ASTER PARA A PRODUÇÃO DE MDTs	
11942	Universidade Federal do Pampa - CAMPUS CAÇAPAVA DO SUL	Não	Não	Ciências Exatas e da Terra	Pesquisa	16:16:00		APLICAÇÃO GEOFÍSICA DE GPR NO MAPEAMENTO DA FALHA GEOLÓGICA DE EDGEFIELD.	
11943	Universidade Federal do Pampa - CAMPUS ITAQUI	Não	Não	Ciências Exatas e da Terra	Pesquisa	16:33:00		PROPOSTA METODOLÓGICA PARA DETERMINAÇÃO DE COTA DE INUNDAÇÃO NO MUNICÍPIO DE ITAQUI-RS	
11944	Universidade Federal de Pelotas	Não	Não	Ciências Exatas e da Terra	Pesquisa	16:50:00		ANÁLISE CLINOGRÁFICA DA MICROBACIA HIDROGRÁFICA DO ARROIO FORQUILHA, RS	
11945	Universidade Federal do Pampa - CAMPUS ITAQUI	Sim	Não	Ciências Exatas e da Terra	Pesquisa	17:07:00		DESENVOLVIMENTO DE MÉTODO FLUORIMÉTRICO PARA DETERMINAÇÃO DE ALUMÍNIO EM AMOSTRAS BIOLÓGICAS	
A1 - Acadêmico e Administrativo Sala N°:203 Instituição/Campus mistos									
Data	Turno	Área						Categoria	Total Trabalhos Alocados
24/11/2015	Tarde	Ciências Agrárias						Pesquisa	12
ID	Instituição/Campus	Bolsista UNI	Bolsista CNPq	Área Trabalho	Categoria Tra	Horário	Apresentador	Título	
11579	Universidade Federal do Pampa - CAMPUS ITAQUI	Não	Não	Ciências Agrárias	Pesquisa	14:00:00		CONSUMO DE ÁGUA PARA O ARROZ DE TERRAS BAIXAS IRRIGADAS POR ASPERSÃO NA SAFRA 2014/2015	
11580	Universidade Federal do Pampa - CAMPUS ITAQUI	Não	Não	Ciências Agrárias	Pesquisa	14:17:00		DETECÇÃO RÁPIDA DE RESISTÊNCIA DE JUNQUINHO (Cyperus iria) AO HERBICIDA PYRAZOSULFURON-ETHYL	
11581	Universidade Federal do Pampa - CAMPUS ITAQUI	Não	Não	Ciências Agrárias	Pesquisa	14:34:00		DETERMINAÇÃO DA OCORRÊNCIA DA DIFERENCIAÇÃO DA PANÍCULA EM ARROZ DE TERRAS BAIXAS IRRIGADO POR ASPERSÃO	
11582	Universidade Federal do Pampa - CAMPUS URUGUAIANA	Não	Não	Ciências Agrárias	Pesquisa	14:51:00		COMPOSTAGEM DE CAMA DE BIOTÉRIO PARA PRODUÇÃO DE MUDAS DE TIFTON 85	
11583	Universidade Federal do Pampa - CAMPUS ITAQUI	Sim	Não	Ciências Agrárias	Pesquisa	15:08:00		ATIVIDADE DE APOIO À REDUÇÃO DA EVASÃO DOS CALOUROS DA AGRONOMIA DA UNIPAMPA CAMPUS ITAQUI-RS	
11584	Universidade Federal do Pampa - CAMPUS URUGUAIANA	Sim	Não	Ciências Agrárias	Pesquisa	15:25:00		PERFIL BROMATOLÓGICO DA SILAGEM DE TIFTON 85 IN NATURA E ACRESCIDA DE ADITIVOS ALIMENTARES	
11585	Universidade Federal do Pampa - CAMPUS URUGUAIANA	Sim	Não	Ciências Agrárias	Pesquisa	15:42:00		PERFIL FERMENTATIVO DA SILAGEM DE RESÍDUOS DA PODA DE OLIVEIRAS	
11586	Universidade Federal do Pampa - CAMPUS URUGUAIANA	Sim	Não	Ciências Agrárias	Pesquisa	15:59:00		QUALIDADE DO LEITE E ALIMENTAÇÃO DE REBANHOS LEITEIROS DA AGRICULTURA FAMILIAR DE URUGUAIANA/RS	
11587	Universidade Federal do Pampa - CAMPUS ALEGRETE	Não	Não	Ciências Agrárias	Pesquisa	16:16:00		ESTUDO HIDRÁULICO DE UM SOLO LATÉRITICO SOB EFEITO DE ADITIVOS PARA EDIFICAÇÃO DE BARRAGEM	
11588	Universidade Federal do Pampa - CAMPUS ITAQUI	Sim	Não	Ciências Agrárias	Pesquisa	16:33:00		INFLUÊNCIA DO ÓLEO MINERAL E DIFERENTES PRESSÕES DE TRABALHO SOBRE APLICAÇÃO DE INSETICIDA EM SOJA	
11589	Universidade Federal do Pampa - CAMPUS URUGUAIANA	Não	Não	Ciências Agrárias	Pesquisa	16:50:00		CLASSIFICAÇÃO MORFOLÓGICA DE MASTOCITOMAS CUTÂNEOS NA ESTIMATIVA DE PROGNÓSTICO E SOBREVIVÊNCIA DE CÃES AFETADOS	
11590	Universidade Federal do Pampa - CAMPUS ITAQUI	Sim	Não	Ciências Agrárias	Pesquisa	17:07:00		OCORRÊNCIA DE AFLATOXINA M1 EM LEITE BOVINO BRASILEIRO E INGESTÃO DIÁRIA ESTIMADA	
A1 - Acadêmico e Administrativo Sala N°:204 Instituição/Campus mistos									
Data	Turno	Área						Categoria	Total Trabalhos Alocados
24/11/2015	Tarde	Ciências Humanas						Ensino	12
ID	Instituição/Campus	Bolsista UNI	Bolsista CNPq	Área Trabalho	Categoria Tra	Horário	Apresentador	Título	
12156	Universidade Federal do Pampa - CAMPUS JAGUARÃO	Não	Não	Ciências Humanas	Ensino	14:00:00		CONHECENDO O MUNDO DAS LETRAS ATRAVÉS DO MOMENTO DA LEITURA NA EDUCAÇÃO INFANTIL.	
12157	Universidade Federal do Pampa - CAMPUS JAGUARÃO	Não	Não	Ciências Humanas	Ensino	14:17:00		CONSCIÊNCIA FONOLOGICA ATRAVES DE MUSICAS NA EDUCAÇÃO INFANTIL (I)	
12158	Universidade Federal do Pampa - CAMPUS URUGUAIANA	Não	Não	Ciências Humanas	Ensino	14:34:00		TUA CIDADE TAMBÉM E O PAMPA: UMA PERSPECTIVA PARA O PROCESSO DE ENSINO APRENDIZAGEM	
12159	Universidade Federal do Pampa - CAMPUS JAGUARÃO	Sim	Não	Ciências Humanas	Ensino	14:51:00		REFLETINDO SOBRE SONS E GRAFEMAS: A CONSCIÊNCIA FONOLOGICA NA PRÉ-ESCOLA	
12160	Universidade Federal do Pampa - CAMPUS DOM PEDRITO	Não	Não	Ciências Humanas	Ensino	15:08:00		GINCANA DOS CINCO SENTIDOS: UMA FORMA LÚDICA DE APRENDER	
12161	Universidade Federal do Pampa - CAMPUS JAGUARÃO	Não	Não	Ciências Humanas	Ensino	15:25:00		A PRODUÇÃO DE TEXTOS COLETIVOS NA EDUCAÇÃO INFANTIL	
12163	Universidade Federal do Pampa - CAMPUS URUGUAIANA	Não	Não	Ciências Humanas	Ensino	15:42:00		CONSTRUINDO UMA MOSQUETEIA: TRABALHANDO A DENGUE COM ALUNOS DO ENSINO FUNDAMENTAL	
12164	Universidade Federal do Pampa - CAMPUS URUGUAIANA	Não	Não	Ciências Humanas	Ensino	15:59:00		COMO VEJO O MEU RIO: INTERDISCIPLINARIDADE, CONTEXTUALIZAÇÃO E PERTENCIMENTO	
12165	Universidade Federal do Pampa - CAMPUS DOM PEDRITO	Não	Não	Ciências Humanas	Ensino	16:16:00		AS POSSIBILIDADES DA INSERÇÃO DE VÍDEO AULAS COMO FERRAMENTA DE ENSINO-APRENDIZAGEM NO ENSINO MÉDIO.	
12166	Universidade Federal do Pampa - CAMPUS DOM PEDRITO	Sim	Não	Ciências Humanas	Ensino	16:33:00		FUNGOS: CONSTRUINDO E APROFUNDANDO SABERES	
12167	Universidade Federal do Pampa - CAMPUS URUGUAIANA	Sim	Não	Ciências Humanas	Ensino	16:50:00		A DENGUE COMO TEMÁTICA DE CONTEXTUALIZAÇÃO PARA A EDUCAÇÃO EM SAÚDE NO ENSINO FUNDAMENTAL	
12168	Universidade Federal do Pampa - CAMPUS SÃO BÓRIA	Não	Não	Ciências Humanas	Ensino	17:07:00		EDUCAÇÃO PATRIMONIAL INDÍGENA NA ESCOLA: REDESCOBRINDO A CULTURA GUARANÍ EM SÃO BÓRIA.	
A1 - Acadêmico e Administrativo Sala N°:204B Instituição/Campus mistos									
Data	Turno	Área						Categoria	Total Trabalhos Alocados
24/11/2015	Tarde	Ciências Humanas						Extensão	12
ID	Instituição/Campus	Bolsista UNI	Bolsista CNPq	Área Trabalho	Categoria Tra	Horário	Apresentador	Título	
12256	Universidade Federal do Pampa - CAMPUS SÃO GABRIEL	Sim	Não	Ciências Humanas	Extensão	14:00:00		EDUCAÇÃO AMBIENTAL COMO FERRAMENTA PARA CONSCIENTIZAÇÃO SOBRE CUIDADOS E CONSERVAÇÃO DE ANIMAIS DOMÉSTICOS E SILVESTRES	
12257	Universidade Federal do Pampa - CAMPUS CAÇAPAVA DO SUL	Não	Não	Ciências Humanas	Extensão	14:17:00		O PLANO MUNICIPAL DE EDUCAÇÃO DE CAÇAPAVA DO SUL: CONTRIBUIÇÃO DE DISCENTES EM ESTÁGIO DOCENTE	
12258	Universidade Federal do Pampa - CAMPUS URUGUAIANA	Não	Não	Ciências Humanas	Extensão	14:34:00		TABULEIRO URU-AAY: UM MODELO LÚDICO DE APRENDIZAGEM SOBRE O ECOSISTEMA DO RIO-URUGUAI	
12259	Universidade Federal do Pampa - CAMPUS URUGUAIANA	Não	Não	Ciências Humanas	Extensão	14:51:00		OFICINA DE PRODUÇÃO DE SABONETES ARTESANAIS: APROXIMANDO FAMÍLIA E ESCOLA	
12260	Universidade Federal do Pampa - CAMPUS DOM PEDRITO	Sim	Não	Ciências Humanas	Extensão	15:08:00		CINE PAMPA COMO FERRAMENTA AUXILIAR DE ENSINO NA UNIVERSIDADE	
12261	Universidade Federal do Pampa - CAMPUS ALEGRETE	Não	Não	Ciências Humanas	Extensão	15:25:00		OFICINA PREPARATÓRIA PARA O EXAME NACIONAL DO ENSINO MÉDIO - ENEM	
12262	Universidade Federal do Pampa - CAMPUS URUGUAIANA	Não	Não	Ciências Humanas	Extensão	15:42:00		CURSO DE FORMAÇÃO EM EDUCAÇÃO FÍSICA PARA PROFESSORES DOS ANOS INICIAIS: ATO EDUCATIVO	
12263	Universidade Federal do Pampa - CAMPUS JAGUARÃO	Não	Não	Ciências Humanas	Extensão	15:59:00		IMPORTÂNCIA DO GERENCIAMENTO DE ACERVOS DIGITAIS PARA PRESERVAÇÃO DE DOCUMENTOS HISTÓRICOS	
12264	Universidade Federal do Pampa - CAMPUS URUGUAIANA	Não	Não	Ciências Humanas	Extensão	16:16:00		A PISTA DE SKATE COMO CENÁRIO DO ENSINO DA FÍSICA: A CIÊNCIA PRESENTE NO ESPORTE	
12265	Universidade Federal do Pampa - CAMPUS JAGUARÃO	Não	Não	Ciências Humanas	Extensão	16:33:00		OFICINA DE JORNAL ESCOLA: DESENVOLVIMENTO DO INFORMATIVO "A FOLHA DO +"	
12266	Instituto Federal Sul-Rio-Grandense, campus Pelotas	Não	Não	Ciências Humanas	Extensão	16:50:00		CULTURA E LAZER NOS ASÍLOS DE PELOTAS	
12267	Universidade Federal do Pampa - CAMPUS JAGUARÃO	Sim	Não	Ciências Humanas	Extensão	17:07:00		HIGIENIZAÇÃO E SALVAGUARDA DE ACERVOS: O CASO DO CLUBE SOCIAL 24 DE AGOSTO E IHGJ	
A1 - Acadêmico e Administrativo Sala N°:205 Instituição/Campus mistos									
Data	Turno	Área						Categoria	Total Trabalhos Alocados
24/11/2015	Tarde	Ciências Humanas						Pesquisa	12
ID	Instituição/Campus	Bolsista UNI	Bolsista CNPq	Área Trabalho	Categoria Tra	Horário	Apresentador	Título	
12195	Universidade Federal do Pampa - CAMPUS URUGUAIANA	Não	Não	Ciências Humanas	Pesquisa	14:00:00		UMA NOVA POSTURA DO DOCENTE FRENTE A VIOLÊNCIA NO AMBIENTE ESCOLAR	
12196	Universidade Federal do Pampa - CAMPUS JAGUARÃO	Sim	Não	Ciências Humanas	Pesquisa	14:17:00		LEVANTAMENTO DOS MÚSICOS INSTRUMENTISTAS DO ENTORNO DO CIP EM JAGUARÃO/RS	
12197	Universidade Federal do Pampa - CAMPUS DOM PEDRITO	Sim	Não	Ciências Humanas	Pesquisa	14:34:00		APOIO PEDAGÓGICO E ASSISTÊNCIA ESTUDANTIL PARA ALUNOS COM DEFICIÊNCIA NA UNIPAMPA CAMPUS DOM PEDRITO	
12198	Universidade Federal do Pampa - CAMPUS BAGÉ	Não	Não	Ciências Humanas	Pesquisa	14:51:00		DISTÚRBIOS DE APRENDIZAGEM	
12199	Universidade Federal do Pampa - CAMPUS DOM PEDRITO	Sim	Não	Ciências Humanas	Pesquisa	15:08:00		OS DESAFIOS ATUAIS DA PARTICIPAÇÃO INFANTIL: UMA ANÁLISE DA CULTURA DO TABACO EM PAPANDUVA/SC	
12200	Universidade Federal do Pampa - CAMPUS DOM PEDRITO	Sim	Não	Ciências Humanas	Pesquisa	15:25:00		ANÁLISE DA PERSPECTIVA DA EDUCAÇÃO INCLUSIVA NA COMUNIDADE ACADEMICA DA UNIPAMPA CAMPUS DOM PEDRITO	
12201	UNIVERSIDADE FEDERAL DE SANTA MARIA	Não	Não	Ciências Humanas	Pesquisa	15:42:00		TECNOLOGIAS EDUCACIONAIS NAS PRÁTICAS ESCOLARES DA EDUCAÇÃO ESPECIAL	
12202	UNIVERSIDADE FEDERAL DE SANTA MARIA	Não	Não	Ciências Humanas	Pesquisa	15:59:00		TECNOLOGIAS EDUCACIONAIS NO ENSINO DA QUÍMICA: TABELA PERIÓDICA	
12203	Universidade Federal do Pampa - CAMPUS SÃO BÓRIA	Não	Não	Ciências Humanas	Pesquisa	16:16:00		PROCESSOS DE INTEGRAÇÃO NA FRONTEIRA: MECANISMOS ADOTADOS POR SÃO BÓRIA (BRASIL) E SANTO TOMÉ (ARGENTINA)	
12204	Universidade Federal do Pampa - CAMPUS ITAQUI	Não	Não	Ciências Humanas	Pesquisa	16:33:00		CONTRIBUIÇÕES DA FILOSOFIA DA EDUCAÇÃO NA MATEMÁTICA: (RE)PENSANDO A FORMAÇÃO DE PROFESSORES	
12205	Universidade Federal do Pampa - CAMPUS SÃO BÓRIA	Sim	Não	Ciências Humanas	Pesquisa	16:50:00		ELITES E PODER POLÍTICO NA REPÚBLICA VELHA GAÚCHA: UM ESTUDO DA FRONTEIRA OESTE	
12206	Universidade Federal do Pampa - CAMPUS SÃO BÓRIA	Não	Não	Ciências Humanas	Pesquisa	17:07:00		FINANCIAMENTO DE CAMPANHAS E REPRESENTAÇÃO FEMININA, AS ELEIÇÕES PARA A ASSEMBLEIA GAÚCHA EM 2014	
A1 - Acadêmico e Administrativo Sala N°:209 Instituição/Campus mistos									
Data	Turno	Área						Categoria	Total Trabalhos Alocados
24/11/2015	Tarde	Ciências Agrárias						Ensino	12
ID	Instituição/Campus	Bolsista UNI	Bolsista CNPq	Área Trabalho	Categoria Tra	Horário	Apresentador	Título	
11533	Universidade Federal do Pampa - CAMPUS SÃO GABRIEL	Não	Não	Ciências Agrárias	Ensino	14:00:00		ESTÍMULO AO APRENDIZADO EM SOLOS NO CURSO DE ENGENHARIA FLORESTAL POR MEIO DE GINCANAS	
11534	Universidade Federal do Pampa - CAMPUS ITAQUI	Não	Não	Ciências Agrárias	Ensino	14:17:00		UTILIZAÇÃO DE METODOLOGIAS ATIVAS NA INICIAÇÃO À CIÊNCIA E TECNOLOGIA DE ALIMENTOS	
11535	UNIVERSIDADE FEDERAL DE SANTA MARIA	Não	Não	Ciências Agrárias	Ensino	14:34:00		FEIRAS DE ECONOMIA SOLIDÁRIA: A PERCEPÇÃO DOS CONSUMIDORES SOBRE OS ALIMENTOS FUNCIONAIS	
11536	Universidade Federal do Pampa - CAMPUS ITAQUI	Sim	Não	Ciências Agrárias	Ensino	14:51:00		MONITORIA NO COMPONENTE CURRICULAR DE TECNOLOGIA DE PRODUTOS DE ORIGEM ANIMAL	
11537	Universidade Federal do Pampa - CAMPUS ITAQUI	Sim	Não	Ciências Agrárias	Ensino	15:08:00		DIVULGAÇÃO DA UNIPAMPA E DE SEUS CURSOS DE GRADUAÇÃO NA COMUNIDADE ESTUDANTIL DE ITAQUI-RS	
11538	Universidade Federal do Pampa - CAMPUS DOM PEDRITO	Sim	Não	Ciências Agrárias	Ensino	15:25:00		Monitoria de Genética e Técnicas Experimentais Aplicadas a Zootecnia	

11539	Universidade Federal do Pampa - CAMPUS SÃO GABRIEL	Não	Não	Ciências Agrárias	Ensino	15:42:00		LEITURA E APRESENTAÇÃO DE ARTIGOS CIENTÍFICOS NO LABORATÓRIO DE SOLOS E ECOLOGIA FLORESTAL-ANO II
11540	Universidade Federal do Pampa - CAMPUS ITAQUI	Não	Não	Ciências Agrárias	Ensino	15:59:00		CADERNO DIDÁTICO DIGITAL - MORFOLOGIA DE EUDICOTILEDONEA: SOJA
11541	Universidade Federal do Pampa - CAMPUS DOM PEDRITO	Não	Não	Ciências Agrárias	Ensino	16:16:00		NIVELAMENTO DE ALUNOS EM CONDIÇÃO DE VULNERABILIDADE EM ENSINO DE ZOOTECNIA
11542	UNIVERSIDADE FEDERAL DE SANTA MARIA	Não	Não	Ciências Agrárias	Ensino	16:33:00		XXVI SEAGRO: QUALIFICANDO PROFISSIONAIS, CONECTANDO IDEIAS E INTEGRANDO CONHECIMENTOS
11543	UNIVERSIDADE FEDERAL DE SANTA MARIA	Não	Não	Ciências Agrárias	Ensino	16:50:00		IMPORTÂNCIA DA REFORMULAÇÃO CURRICULAR PARA UMA MAIOR QUALIDADE PROFISSIONAL NA AGRONOMIA
11544	Universidade Federal do Pampa - CAMPUS DOM PEDRITO	Sim	Não	Ciências Agrárias	Ensino	17:07:00		PROJETO PRATICANDO A ZOOTECNIA
A1 - Acadêmico e Administrativo Sala N°:210 Instituição/Campus mistos								
Data	Turno	Área			Categoria		Total Trabalhos Alocados	
24/11/2015	Tarde	Ciências Sociais Aplicadas			Ensino		Pesquisa	
ID	Instituição/Campus	Bolsista UNI	Bolsista CNPq	Área Trabalho	Categoria Tra	Horário	Apresentador	Título
12386	Universidade Federal do Pampa - CAMPUS SANTANA DO LIVRAM	Não	Não	Ciências Sociais Aplicadas	Pesquisa	14:00:00		A PRODUÇÃO DE BIOCOMBUSTÍVEIS COMO UMA ALTERNATIVA SUSTENTÁVEL À PRODUÇÃO DE FUMO
12387	Universidade Federal do Pampa - CAMPUS SANTANA DO LIVRAM	Não	Não	Ciências Sociais Aplicadas	Pesquisa	14:17:00		ESTILOS DE GERENCIAR: UM ESTUDO NA BRIGADA MILITAR
12388	Universidade Federal do Pampa - CAMPUS SANTANA DO LIVRAM	Não	Não	Ciências Sociais Aplicadas	Pesquisa	14:34:00		A CONSERVAÇÃO DO PATRIMÔNIO PÚBLICO – O CASO DAS PRAÇAS DE SANT'ANA DO LIVRAMENTO
12389	Universidade Federal do Pampa - CAMPUS SANTANA DO LIVRAM	Não	Não	Ciências Sociais Aplicadas	Pesquisa	14:51:00		A AGRICULTURA FAMILIAR NA FRONTEIRA OESTE/RS
12390	Universidade Federal do Pampa - CAMPUS SANTANA DO LIVRAM	Não	Não	Ciências Sociais Aplicadas	Pesquisa	15:08:00		MERCADO ATUAL DE VÍDEO LOCADORAS: LEVANTAMENTO DE CAMPO NA ALTERNATIVA VÍDEO LOCADORA
12391	Universidade Federal do Pampa - CAMPUS URUGUAIANA	Sim	Não	Ciências Sociais Aplicadas	Pesquisa	15:25:00		ANÁLISE DA EVASÃO NO CURSO DE CIÊNCIAS DA NATUREZA DA UNIPAMPA, CAMPUS URUGUAIANA
12392	Universidade da Região da Campanha	Não	Não	Ciências Sociais Aplicadas	Pesquisa	15:42:00		PRÁTICAS DE MARKETING E A SATISFAÇÃO DO CLIENTE: ESTUDO DE CASO NA THURFI BRIGADERIA
12393	Universidade Federal do Pampa - CAMPUS SÃO BORJA	Não	Não	Ciências Sociais Aplicadas	Pesquisa	15:59:00		O ESCÂNDALO DA FIFA E A NOTÍCIA EM ZERO HORA E CORREIO DO POVO
12394	Universidade Federal do Pampa - CAMPUS SÃO BORJA	Não	Não	Ciências Sociais Aplicadas	Pesquisa	16:16:00		EXPLORAÇÃO SEXUAL DE CRIANÇAS E ADOLESCENTES NO MUNICÍPIO DE URUGUAIANA: INTERVENÇÃO NA REDE DE PROTEÇÃO
12395	Universidade Federal do Pampa - CAMPUS SÃO GABRIEL	Não	Não	Ciências Sociais Aplicadas	Pesquisa	16:33:00		A NOVA REALIDADE DA AGRICULTURA NA MS/RS:O CASO DO ASSENTAMENTO N.HORIZONTE/SANTA MARGARIDA DO SUL/RS
12396	Universidade Federal do Pampa - CAMPUS SÃO BORJA	Não	Não	Ciências Sociais Aplicadas	Pesquisa	16:50:00		A HISTÓRIA E O PANORAMA DA RADIODIFUSÃO NA FRONTEIRA SÃO BORJA E SANTO TOMÉ
12397	Universidade Federal do Pampa - CAMPUS SÃO BORJA	Sim	Não	Ciências Sociais Aplicadas	Pesquisa	17:07:00		EDUCOMUNICAÇÃO POPULAR DO CAMPO: REDES E CONTEXTOS
A1 - Acadêmico e Administrativo Sala N°:212 Instituição/Campus mistos								
Data	Turno	Área			Categoria		Total Trabalhos Alocados	
24/11/2015	Tarde	Ciências Sociais Aplicadas			Ensino		Pesquisa	
ID	Instituição/Campus	Bolsista UNI	Bolsista CNPq	Área Trabalho	Categoria Tra	Horário	Apresentador	Título
12362	Universidade Federal do Pampa - CAMPUS BAGÉ	Não	Não	Ciências Sociais Aplicadas	Ensino	14:00:00		IMPLANTAÇÃO DE MODELO PDCA NO GERENCIAMENTO DE PROJETOS
12363	Universidade Federal do Pampa - CAMPUS SANTANA DO LIVRAM	Não	Não	Ciências Sociais Aplicadas	Ensino	14:17:00		CEPAL: visões e contribuições para o desenvolvimento
12364	Universidade Federal do Pampa - CAMPUS JAGUARAÓ	Não	Não	Ciências Sociais Aplicadas	Ensino	14:34:00		TURISMO DE EVENTOS E REDE HOTELEIRA: RELAÇÃO DOS HOTEIS COM PRINCIPAIS EVENTOS DE JAGUARAÓ/RS
12365	Universidade Federal do Pampa - CAMPUS SANTANA DO LIVRAM	Não	Não	Ciências Sociais Aplicadas	Ensino	14:51:00		PLANO DE MARKETING PARA EMPRESA FICTÍCIA: PROJETO DE ENSINO JUNTO A ALUNOS DO ENSINO MÉDIO
12366	Universidade Federal do Pampa - CAMPUS SANTANA DO LIVRAM	Não	Não	Ciências Sociais Aplicadas	Ensino	15:08:00		SOMOS SUSTENTÁVEIS? ANÁLISE DA PEGADA ECOLÓGICA COM ALUNOS DE GRADUAÇÃO DA UNIVERSIDADE FEDERAL DO PAMPA
12367	Universidade Federal do Pampa - CAMPUS SÃO BORJA	Não	Não	Ciências Sociais Aplicadas	Ensino	15:25:00		PLANEJAMENTO DE COMUNICAÇÃO INTEGRADA: FESTIVAL DE MÚSICA - ILHA'S FESTIVAL
12368	Universidade Federal do Pampa - CAMPUS BAGÉ	Não	Não	Ciências Sociais Aplicadas	Ensino	15:42:00		PET GESTÃO: CAPACITAÇÕES EM GERENCIAMENTO DE RECURSOS HUMANOS E PROCESSOS SELETIVOS NA ÁREA DE ENGENHARIA
12369	Universidade Federal do Pampa - CAMPUS SANTANA DO LIVRAM	Não	Não	Ciências Sociais Aplicadas	Ensino	15:59:00		LAI: UMA ANÁLISE NOS SÍTIOS DOS MUNICÍPIOS DO ESTADO DO RIO GRANDE DO SUL
12370	Universidade Federal do Pampa - CAMPUS ITAQUI	Não	Não	Ciências Sociais Aplicadas	Ensino	16:16:00		TUTORIAL DIGITAL PARA O ENSINO DE FERRAMENTAS LIVRES DE TECNOLOGIAS DA INFORMAÇÃO E COMUNICAÇÃO
12371	Universidade Federal do Pampa - CAMPUS SÃO BORJA	Não	Não	Ciências Sociais Aplicadas	Ensino	16:33:00		VT PUBLICITÁRIO OUTONO/INVERNO DE CALÇADOS CAMPONESA NEW FASHION
12372	Universidade Federal do Pampa - CAMPUS SÃO BORJA	Não	Não	Ciências Sociais Aplicadas	Ensino	16:50:00		PRÁTICAS ARTÍSTICO-CULTURAIS E AÇÕES PEDAGÓGICAS
12373	UNIPAMPA CAMPUS SÃO BORJA - CAMPUS SÃO BORJA	Não	Não	Ciências Sociais Aplicadas	Ensino	17:07:00		VT BALADA 7
A1 - Acadêmico e Administrativo Sala N°:301 Instituição/Campus mistos								
Data	Turno	Área			Categoria		Total Trabalhos Alocados	
24/11/2015	Tarde	Ciências da Saúde			Pesquisa		Pesquisa	
ID	Instituição/Campus	Bolsista UNI	Bolsista CNPq	Área Trabalho	Categoria Tra	Horário	Apresentador	Título
11746	Universidade Federal do Pampa - CAMPUS URUGUAIANA	Sim	Não	Ciências da Saúde	Pesquisa	14:00:00		AValiação DO EQUILÍBRIO POSTURAL DE PACIENTES COM ACIDENTE VASCULAR ENCEFÁLICO
11747	Universidade Federal do Pampa - CAMPUS URUGUAIANA	Sim	Não	Ciências da Saúde	Pesquisa	14:17:00		PERFIL DO USO DE MEDICAMENTOS E PLANTAS ENTRE USUÁRIOS DO CRAS DO MUNICÍPIO DE URUGUAIANA
11748	Universidade Federal do Pampa - CAMPUS URUGUAIANA	Sim	Não	Ciências da Saúde	Pesquisa	14:34:00		USO DE PLANTAS MEDICINAIS POR INDIVÍDUOS DIABÉTICOS EM URUGUAIANA: POSSÍVEIS INTERAÇÕES MEDICAMENTOSAS
11749	Universidade Federal do Pampa - CAMPUS ITAQUI	Sim	Não	Ciências da Saúde	Pesquisa	14:51:00		REFLEXOS DA TRANSIÇÃO ALIMENTAR SOBRE O CONSUMO DE ALIMENTOS DA POPULAÇÃO DE SANTIAGO, RS
11750	UNIVERSIDADE FEDERAL DE SANTA MARIA	Não	Não	Ciências da Saúde	Pesquisa	15:08:00		PERFIL DE SENSIBILIDADE DE STAPHYLOCOCCUS AUREUS ISOLADOS EM UM HOSPITAL TERCIÁRIO
11751	Universidade Federal do Pampa - CAMPUS URUGUAIANA	Sim	Não	Ciências da Saúde	Pesquisa	15:25:00		RISCOS DE INTERAÇÕES ENTRE MEDICAMENTOS E PLANTAS EMPREGADAS NO TRATAMENTO DO DIABETES
11752	Universidade Federal do Pampa - CAMPUS URUGUAIANA	Sim	Não	Ciências da Saúde	Pesquisa	15:42:00		TRIAGEM EM PRONTO SOCORRO: O PROCESSO DE TRABALHO DA EQUIPE DE ENFERMAGEM
11753	Universidade Federal do Pampa - CAMPUS ITAQUI	Não	Não	Ciências da Saúde	Pesquisa	15:59:00		RISCO CARDIOVASCULAR DE PACIENTES ATENDIDOS EM UM AMBULATÓRIO DE NUTRIÇÃO CLÍNICA
11754	Universidade Federal do Pampa - CAMPUS URUGUAIANA	Não	Não	Ciências da Saúde	Pesquisa	16:16:00		PERFIL DO CORREDORES DE RUA DE URUGUAIANA
11755	Universidade Federal do Pampa - CAMPUS URUGUAIANA	Não	Não	Ciências da Saúde	Pesquisa	16:33:00		COMPOSIÇÃO QUÍMICA E EFEITO HIPOTENSOR DO EXTRATO AQUOSO DE CAMPOMANESIA XANTHOCARPA
11756	Universidade Federal do Pampa - CAMPUS URUGUAIANA	Sim	Não	Ciências da Saúde	Pesquisa	16:50:00		ESTUDO DE PERFIS DE DISSOLUÇÃO DE COMPRIMIDOS DE CEFALEXINA PARA USO VETERINÁRIO
11757	Universidade Federal do Pampa - CAMPUS URUGUAIANA	Não	Não	Ciências da Saúde	Pesquisa	17:07:00		PARTICIPAÇÃO DAS CITOCINAS NA NEUROPATIA PERIFÉRICA EM CAMUNDONGOS
A1 - Acadêmico e Administrativo Sala N°:302 Instituição/Campus mistos								
Data	Turno	Área			Categoria		Total Trabalhos Alocados	
24/11/2015	Tarde	Ciências Sociais Aplicadas			Pesquisa		Pesquisa	
ID	Instituição/Campus	Bolsista UNI	Bolsista CNPq	Área Trabalho	Categoria Tra	Horário	Apresentador	Título
12404	Universidade Federal do Pampa - CAMPUS SANTANA DO LIVRAM	Não	Não	Ciências Sociais Aplicadas	Pesquisa	14:00:00		A IMPORTÂNCIA DAS CONSULTÓRIAS NA CONSOLIDAÇÃO DE EMPREENDEDORES NO CENÁRIO DE SANTANA DO LIVRAMENTO-RS
12405	Universidade Federal do Pampa - CAMPUS SÃO BORJA	Não	Não	Ciências Sociais Aplicadas	Pesquisa	14:17:00		A CRÔNICA PRODUZIDA NO JORNAL HOJE: SUAS CARACTERÍSTICAS E ELEMENTOS
12406	Universidade Federal do Pampa - CAMPUS SANTANA DO LIVRAM	Sim	Não	Ciências Sociais Aplicadas	Pesquisa	14:34:00		RESILIÊNCIA E A CULTURA DOS UNIVERSITÁRIOS FRONTEIRIÇOS DA UNIVERSIDADE FEDERAL DO PAMPA SANTANA DO LIVRAMENTO
12407	Universidade Federal do Pampa - CAMPUS SANTANA DO LIVRAM	Sim	Não	Ciências Sociais Aplicadas	Pesquisa	14:51:00		DESEMPENHO ECONÔMICO DA PECUÁRIA DE CORTE EM CAMPO NATIVO: UMA ANÁLISE TEMPORAL NA CAMPANHA GAÚCHA
12408	Universidade Federal do Pampa - CAMPUS SANTANA DO LIVRAM	Não	Não	Ciências Sociais Aplicadas	Pesquisa	15:08:00		POLÍTICAS DE DESENVOLVIMENTO REGIONAL E POLÍTICAS DE DESENVOLVIMENTO TERRITORIAL: DINÂMICAS TERRITORIAIS, COMPLEMENTARES OU PARALELAS
12409	Universidade Federal do Pampa - CAMPUS SÃO BORJA	Sim	Não	Ciências Sociais Aplicadas	Pesquisa	15:25:00		A RELAÇÃO ENTRE CIÊNCIA, TECNOLOGIA E SOCIEDADE NO NOTICIÁRIO DA IMPRENSA INTERIORANA
12410	UNIVERSIDADE FEDERAL DE SANTA MARIA	Não	Não	Ciências Sociais Aplicadas	Pesquisa	15:42:00		O PASQUIM: SATÍRICO E REVOLUCIONÁRIO
12411	Universidade Federal do Pampa - CAMPUS SANTANA DO LIVRAM	Não	Não	Ciências Sociais Aplicadas	Pesquisa	15:59:00		COMPRA POR IMPULSO ONLINE: ESTUDO DE CASO COM OS DOCENTES DA UNIPAMPA SANTANA DO LIVRAMENTO
12412	Universidade Federal do Pampa - CAMPUS SÃO BORJA	Sim	Não	Ciências Sociais Aplicadas	Pesquisa	16:16:00		CONSELHOS DE DIREITO: A INVISIBILIDADE DO CONTROLE SOCIAL
12413	Universidade Federal do Pampa - CAMPUS SÃO BORJA	Não	Não	Ciências Sociais Aplicadas	Pesquisa	16:33:00		PUBLICIDADE COMO PROMOTORA DA DIVERSIDADE, UMA ANÁLISE DA CAMPANHA
12414	Universidade Federal do Pampa - CAMPUS SANTANA DO LIVRAM	Não	Não	Ciências Sociais Aplicadas	Pesquisa	16:50:00		POLÍTICAS PÚBLICAS VOLTADAS AOS ANIMAIS DOMÉSTICOS: O CASO DO MUNICÍPIO DE BAGÉ RS
12415	Universidade Federal do Pampa - CAMPUS SÃO BORJA	Não	Não	Ciências Sociais Aplicadas	Pesquisa	17:07:00		DOCÊNCIA SUPERIOR: UMA ANÁLISE SOBRE O PERFIL DOS PROFESSORES DE RELAÇÕES PÚBLICAS DA UNIPAMPA
A1 - Acadêmico e Administrativo Sala N°:304 Instituição/Campus mistos								
Data	Turno	Área			Categoria		Total Trabalhos Alocados	
24/11/2015	Tarde	Engenharias			Ensino		Pesquisa	
ID	Instituição/Campus	Bolsista UNI	Bolsista CNPq	Área Trabalho	Categoria Tra	Horário	Apresentador	Título
12014	Universidade Federal do Pampa - CAMPUS ITAQUI	Sim	Não	Engenharias	Ensino	14:00:00		EXPECTATIVA DE APROVAÇÃO COM A MONITORIA PARA OS COMPONENTES CURRICULARES DE FÍSICA NO ENSINO SUPERIOR
12016	Universidade Federal do Pampa - CAMPUS BAGÉ	Não	Não	Engenharias	Ensino	14:17:00		PET APLICA
12017	Universidade Federal do Pampa - CAMPUS BAGÉ	Não	Não	Engenharias	Ensino	14:34:00		PET CAPACITA
12018	Universidade Federal do Pampa - CAMPUS ITAQUI	Sim	Não	Engenharias	Ensino	14:51:00		A RELEVÂNCIA DA MONITORIA NO ENSINO E APRENDIZAGEM NA ÁREA DE TOPOGRAFIA, GEODÉSIA E ASTRONOMIA
12019	Universidade Federal do Pampa - CAMPUS BAGÉ	Não	Não	Engenharias	Ensino	15:08:00		ALTERAÇÕES NA QUALIDADE DA ÁGUA EM TORRES DE RESFRIAMENTO: ESTUDO DE CASO EM USINA TERMOELÉTRICA
12020	Universidade Federal do Pampa - CAMPUS ALEGRETE	Não	Não	Engenharias	Ensino	15:25:00		RECURSOS HÍDRICOS NA REGIÃO DA BACIA NORDESTE ORIENTAL: PRINCIPAIS CONFLITOS PELO USO DA ÁGUA
12021	Universidade Federal do Pampa - CAMPUS ALEGRETE	Sim	Não	Engenharias	Ensino	15:42:00		ANÁLISE ALTERNATIVA PARA EFLUENTES DOMÉSTICOS EM HABITAÇÕES POPULARES EM REGIÕES PERIFÉRICAS
12022	Universidade Federal do Pampa - CAMPUS BAGÉ	Não	Não	Engenharias	Ensino	15:59:00		EVASÃO E RETENÇÃO NO ÂMBITO DO CURSO DE ENGENHARIA DE PRODUÇÃO DA UNIPAMPA
12023	Universidade Católica de Pelotas	Não	Não	Engenharias	Ensino	16:16:00		ESTAÇÃO METEOROLÓGICA ELETRÔNICA DE BAIXO CUSTO
12024	Universidade Federal do Pampa - CAMPUS ALEGRETE	Sim	Não	Engenharias	Ensino	16:33:00		IMPORTÂNCIA E APLICAÇÕES DAS PLANILHAS ELETRÔNICAS PARA A GRADUAÇÃO E ATUAÇÃO NA ENGENHARIA
12025	Universidade Federal do Pampa - CAMPUS BAGÉ	Sim	Não	Engenharias	Ensino	16:50:00		ANÁLISE DO DESEMPENHO DOS ALUNOS NA DISCIPLINA DE DESENHO TÉCNICO I DA UNIPAMPA, CAMPUS BAGÉ
12026	Universidade Federal do Pampa - CAMPUS BAGÉ	Sim	Não	Engenharias	Ensino	17:07:00		ESTUDO DA SIMULAÇÃO E OTIMIZAÇÃO DE UMA PLANTA QUÍMICA UTILIZANDO O UNISIM® DESIGN
A1 - Acadêmico e Administrativo Sala N°:305 Instituição/Campus mistos								
Data	Turno	Área			Categoria		Total Trabalhos Alocados	
24/11/2015	Tarde	Engenharias			Pesquisa		Pesquisa	
ID	Instituição/Campus	Bolsista UNI	Bolsista CNPq	Área Trabalho	Categoria Tra	Horário	Apresentador	Título
12051	Universidade Federal do Pampa - CAMPUS ALEGRETE	Não	Não	Engenharias	Pesquisa	14:00:00		GERAÇÃO DE RESÍDUOS EM OBRAS DA CONSTRUÇÃO CIVIL COM A UTILIZAÇÃO DO SISTEMA STEEL FRAMING
12052	Universidade Federal do Pampa - CAMPUS BAGÉ	Não	Não	Engenharias	Pesquisa	14:17:00		AValiação ERGONOMICA: ESTUDO DE CASO EM PORTARIA UNIVERSITÁRIA
12053	Universidade Federal do Pampa - CAMPUS ALEGRETE	Não	Não	Engenharias	Pesquisa	14:34:00		ESTUDO FÍSICO E MECÂNICO DE COMPOSTOS DE CONCRETO CELULAR E CASCA DE ARROZ (1)

12054	Universidade Federal do Pampa - CAMPUS ALEGRETE	Não	Não	Engenharias	Pesquisa	14:51:00		ESTUDO DO COMPORTAMENTO MECÂNICO DE UM SOLO LATÉRITICO COM ADIÇÃO DE CAL E SILICA
12055	Universidade Federal do Pampa - CAMPUS BAGÉ	Não	Não	Engenharias	Pesquisa	15:08:00		EFEITO DA CONCENTRAÇÃO DE H ₂ SO ₄ NA CORROSAO ATMOSFERICA DE TUBOS DE TROCADORES DE CALOR
12056	Universidade Federal do Pampa - CAMPUS ALEGRETE	Sim	Não	Engenharias	Pesquisa	15:25:00		AMPLIFICADOR OPERACIONAL COM PRODUTO GANHO-FAIXA (GBW) RECONFIGURÁVEL EM TECNOLOGIA CMOS DE 130NM
12057	Universidade Federal do Pampa - CAMPUS BAGÉ	Sim	Não	Engenharias	Pesquisa	15:42:00		PROCESSO DE ADSORÇÃO DO CORANTE AZUL DE METILENO EMPREGANDO A SEMENTE DE MAMÃO FORMOSA
12058	Universidade Federal do Pampa - CAMPUS ALEGRETE	Não	Não	Engenharias	Pesquisa	15:59:00		Sistema de Jamming Inteligente para Bloqueio de Sinais de Rádio FM
12059	Universidade Federal do Pampa - CAMPUS BAGÉ	Não	Não	Engenharias	Pesquisa	16:16:00		UM METODO PARA COMPARAÇÃO ENTRE HARDWARE E SOFTWARE DAS FUNÇÕES CRC-16 E FDCT
12060	Universidade Federal do Pampa - CAMPUS ALEGRETE	Não	Não	Engenharias	Pesquisa	16:33:00		DESENVOLVIMENTO DE UMA FERRAMENTA COMPUTACIONAL PARA SÍNTESE DE REDES DE ANTENAS
12061	Universidade Federal do Pampa - CAMPUS ALEGRETE	Sim	Não	Engenharias	Pesquisa	16:50:00		ESTUDO SOBRE GERAÇÃO DE ENERGIA DISTRIBUÍDA E PROTOCOLOS DE COMUNICAÇÃO DE MEDIDORES INTELIGENTES.
12062	Universidade Federal do Pampa - CAMPUS BAGÉ	Sim	Não	Engenharias	Pesquisa	17:07:00		ANÁLISE MICROSCÓPIA DE EMBALAGENS DE FOLHA DE FLANDRES PARA ALIMENTOS
A1 - Acadêmico e Administrativo Sala N°:310 Universidade Federal do Pampa - CAMPUS URUGUAIANA								
Data	Turno	Área						Categoria
24/11/2015	Tarde	Ciências da Saúde						Total Trabalhos Alocados
								Extensão
ID	Instituição/Campus	Bolsista UNI	Bolsista CNPq	Área Trabalho	Categoria Tra	Horário	Apresentador	Título
11804	-	Sim	Não	Ciências da Saúde	Extensão	14:00:00		PROGRAMA DE AÇÕES INTERDISCIPLINARES PARA SAÚDE FÍSICA E COGNITIVA DE IDOSOS: RELATO DAS ATIVIDADES
11807	-	Não	Não	Ciências da Saúde	Extensão	14:17:00		EDUCAÇÃO ALIMENTAR E O DESENVOLVIMENTO MOTOR DE CRIANÇAS DO MUNICÍPIO DE URUGUAIANA/RS
11808	-	Sim	Não	Ciências da Saúde	Extensão	14:34:00		A MÚSICA E SEUS EFEITOS SOBRE O CÉREBRO: UMA ABORDAGEM DA NEUROCIÊNCIA
11809	-	Sim	Não	Ciências da Saúde	Extensão	14:51:00		DESMISTIFICANDO FURTO MITOS: UMA ABORDAGEM COM ESTUDANTES
11810	-	Não	Não	Ciências da Saúde	Extensão	15:08:00		A CONTRIBUIÇÃO DO FARMACÊUTICO PARA A PROMOÇÃO DA SAÚDE UTILIZANDO A RÁDIO COMO FERRAMENTA
11811	-	Não	Não	Ciências da Saúde	Extensão	15:25:00		PROJETO EDUCAR-AÇÃO: PROMOVENDO EDUCAÇÃO E SAÚDE ATRAVÉS DA EDUCAÇÃO FÍSICA
11812	-	Sim	Não	Ciências da Saúde	Extensão	15:42:00		UTILIZAÇÃO DA MÚSICA COMO UM REDUTOR DE ANSIEDADE NO TRATAMENTO DA DEPENDÊNCIA QUÍMICA
11813	-	Não	Não	Ciências da Saúde	Extensão	15:59:00		SEMANA INTERNACIONAL DO CÉREBRO (SIC) COMO FERRAMENTA PARA A POPULARIZAÇÃO DA NEUROCIÊNCIA
11814	-	Sim	Não	Ciências da Saúde	Extensão	16:16:00		PARA QUE PRECISAMOS DORMIR? DIVULGAÇÃO DA NEUROFISIOLOGIA DO SONO JUNTO A ESCOLARES DE URUGUAIANA/RS.
11815	-	Não	Não	Ciências da Saúde	Extensão	16:33:00		EXERCÍCIOS CEREBRAIS: O USO DA NEUROBICA COM IDOSOS
11816	-	Sim	Não	Ciências da Saúde	Extensão	16:50:00		POPNEURO: DIVULGAÇÃO DE NEUROCIÊNCIA PARA IDOSOS
11817	-	Sim	Não	Ciências da Saúde	Extensão	17:07:00		DINÂMICA SOBRE MEMÓRIA PARA IDOSOS: UM RELATO DE EXPERIÊNCIA
A1 - Acadêmico e Administrativo Sala N°:312 Instituição/Campus mistos								
Data	Turno	Área						Categoria
24/11/2015	Tarde	Linguística, Letras e Artes						Total Trabalhos Alocados
								Ensino
ID	Instituição/Campus	Bolsista UNI	Bolsista CNPq	Área Trabalho	Categoria Tra	Horário	Apresentador	Título
12466	Universidade Federal do Pampa - CAMPUS JAGUARÃO	Sim	Não	Linguística, Letras e Artes	Ensino	14:00:00		TRABALHO COM INFERÊNCIAS USANDO O GÊNERO PROPAGANDA EM SALA AULA
12467	Universidade Federal do Pampa - CAMPUS URUGUAIANA	Não	Não	Linguística, Letras e Artes	Ensino	14:17:00		EDUCAÇÃO FÍSICA NOS ANOS FINAIS DO ENSINO FUNDAMENTAL: POSSIBILIDADES DE ENSINO-APRENDIZAGEM
12468	Universidade Federal do Pampa - CAMPUS JAGUARÃO	Não	Não	Linguística, Letras e Artes	Ensino	14:34:00		A VIOLÊNCIA COMO TEMA TRANSVERSAL PARA ATIVIDADES DE LECTURA
12469	Universidade Federal do Pampa - CAMPUS JAGUARÃO	Sim	Não	Linguística, Letras e Artes	Ensino	14:51:00		OFICINA DE FOTOGRAFIA DIGITAL PARA ACADÊMICOS COM NECESSIDADES EDUCACIONAIS ESPECIAIS
12471	Universidade Federal do Pampa - CAMPUS JAGUARÃO	Não	Não	Linguística, Letras e Artes	Ensino	15:08:00		CÂMARA MIRIM E PIBID NA FORMAÇÃO DE LEITORES E CIDADÃOS
12472	Universidade Federal do Pampa - CAMPUS BAGÉ	Não	Não	Linguística, Letras e Artes	Ensino	15:25:00		A INICIAÇÃO DO LEITOR/ESCRITOR LITERÁRIO NO AMBIENTE ESCOLAR.
12473	Universidade Federal do Pampa - CAMPUS BAGÉ	Não	Não	Linguística, Letras e Artes	Ensino	15:42:00		REFLETINDO SOBRE AS DIFERENÇAS E CIDADANIA, ATRAVÉS DO GÊNERO ARTIGO DE OPINIÃO NO ENSINO FUNDAMENTAL
12474	Universidade Federal do Pampa - CAMPUS JAGUARÃO	Sim	Não	Linguística, Letras e Artes	Ensino	15:59:00		O ADVENTO DE UM JORNAL ESTUDANTIL, COMO FERRAMENTA PARA FORMAÇÃO DE NOVOS LEITORES E ESCRITORES
12475	Universidade Federal do Pampa - CAMPUS JAGUARÃO	Não	Não	Linguística, Letras e Artes	Ensino	16:16:00		PROJETO - GÊNEROS TEXTUAIS: A LINGUAGEM EM USO
12476	Universidade Federal do Pampa - CAMPUS BAGÉ	Não	Não	Linguística, Letras e Artes	Ensino	16:33:00		DESCOBRINDO O GÊNERO DRAMÁTICO POR MEIO DA INSERÇÃO DA LITERATURA NO ENSINO FUNDAMENTAL
12477	Universidade Federal do Pampa - CAMPUS BAGÉ	Não	Não	Linguística, Letras e Artes	Ensino	16:50:00		DO CONTO AO ENCANTO: UMA VIAGEM AO MUNDO DE CONTO DE FADAS
12478	Universidade Federal do Pampa - CAMPUS BAGÉ	Sim	Não	Linguística, Letras e Artes	Ensino	17:07:00		AMORIZAÇÃO: PENSAR EM VIDA E EM CULTURA NO COTIDIANO DAS PRÁTICAS DOCENTES
A1 - Acadêmico e Administrativo Sala N°:315 Instituição/Campus mistos								
Data	Turno	Área						Categoria
24/11/2015	Tarde	Ciências Biológicas						Total Trabalhos Alocados
								Pesquisa
ID	Instituição/Campus	Bolsista UNI	Bolsista CNPq	Área Trabalho	Categoria Tra	Horário	Apresentador	Título
12306	Universidade Federal do Pampa - CAMPUS URUGUAIANA	Não	Não	Ciências Biológicas	Pesquisa	14:00:00		PADRÃO DE EXPRESSÃO GÊNICA GLOBAL DE EMBRIÕES BOS TAURUS E BOS INDICUS VITRIFICADOS
12307	Universidade Federal do Pampa - CAMPUS SÃO GABRIEL	Não	Não	Ciências Biológicas	Pesquisa	14:17:00		ANÁLISE CITOGÊNICA DA ESPÉCIE BASILEUTERUS CULICIVORUS DA FAMÍLIA PARULIDAE
12308	Universidade Federal do Pampa - CAMPUS ITAQUI	Sim	Não	Ciências Biológicas	Pesquisa	14:34:00		ANÁLISE DO EFEITO DA CRISINA NA TOXICIDADE INDUZIDA PELA ZEARALENONA EM CAMUNDONGOS
12309	Universidade Federal do Pampa - CAMPUS URUGUAIANA	Não	Não	Ciências Biológicas	Pesquisa	14:51:00		COMPARAÇÃO DA TOXICIDADE DE DIFERENTES ESPÉCIES ANIMAIS UTILIZANDO ARTEMIA SALINA COMO REFERÊNCIA
12310	Universidade Federal do Pampa - CAMPUS SÃO GABRIEL	Não	Não	Ciências Biológicas	Pesquisa	15:08:00		ANÁLISE CARIOTÍPICA DE SYNALLAXIS FRONTALIS FURNARIIDAE (AVES: PASSERIFORMES)
12311	Universidade Federal do Pampa - CAMPUS URUGUAIANA	Não	Não	Ciências Biológicas	Pesquisa	15:25:00		EXTRATO DE TRIBULUS TERRESTRIS PROTEGE DANO REPRODUTOR CAUSADO POR CICLOFOSFAMIDA
12312	Universidade Federal do Pampa - CAMPUS URUGUAIANA	Não	Não	Ciências Biológicas	Pesquisa	15:42:00		ANÁLISE ANTIOXIDANTE DO EXTRATO DE BUTIRÁ (BUTIRÁ CAPITATA) AO ESTRESSE OXIDATIVO EM CAENORHABDITIS ELEGANS
12313	Universidade Federal do Pampa - CAMPUS SÃO GABRIEL	Não	Não	Ciências Biológicas	Pesquisa	15:59:00		GERMINAÇÃO DE FUNÁRIA HYGROMETRICIA HEDW. (FUNARIACEAE) EM DIFERENTES CONCENTRAÇÕES DE SAL (NaCl)
12314	Universidade Federal do Pampa - CAMPUS ITAQUI	Não	Não	Ciências Biológicas	Pesquisa	16:16:00		AÇÃO PROTETORA DA HESPERIDINA NOS DANOS HEPÁTICO E RENAL INDUZIDOS PELA ZEARALENONA EM CAMUNDONGOS
12315	Universidade Federal do Pampa - CAMPUS SÃO GABRIEL	Não	Não	Ciências Biológicas	Pesquisa	16:33:00		ALTERAÇÕES POR AÇÃO ANTROPICA EM POPULAÇÕES DE EUGENIA UNIFLORA EM SÃO GABRIEL - RS
12316	Universidade Federal do Pampa - CAMPUS SÃO GABRIEL	Sim	Não	Ciências Biológicas	Pesquisa	16:50:00		ANÁLISE FITOQUÍMICA DE ERAGROSTIS PLANA NEES E DE DESMODIUM INCANUM DC.
12317	Universidade Federal do Pampa - CAMPUS SÃO GABRIEL	Sim	Não	Ciências Biológicas	Pesquisa	17:07:00		O MUSEU DE ZOOLOGIA DO PAMPA E A IMPORTÂNCIA DAS COLEÇÕES CIENTÍFICAS
C4 - LAMAP - Laboratório de Mecanização Agrícola do Pampa Sala N°:108 Instituição/Campus mistos								
Data	Turno	Área						Categoria
24/11/2015	Tarde	Ciências Agrárias						Total Trabalhos Alocados
								Pesquisa
ID	Instituição/Campus	Bolsista UNI	Bolsista CNPq	Área Trabalho	Categoria Tra	Horário	Apresentador	Título
11597	Universidade Federal do Pampa - CAMPUS BAGÉ	Sim	Não	Ciências Agrárias	Pesquisa	14:00:00		OBTENÇÃO DE ANTIMICROBIANO E PURIFICAÇÃO POR CONGELAMENTO E DEGELO A PARTIR DO COGUMELO MORCHELLA ESCULENTA
11598	Universidade Federal do Pampa - CAMPUS ALEGRETE	Não	Não	Ciências Agrárias	Pesquisa	14:17:00		INFLUÊNCIA DO MANEJO DO SOLO NO DESENVOLVIMENTO E PRODUTIVIDADE DA SOJA EM AMBIENTES DE VARZEA
11599	Universidade Federal do Pampa - CAMPUS BAGÉ	Não	Não	Ciências Agrárias	Pesquisa	14:34:00		CARACTERIZAÇÃO DO MEL VISANDO PRODUÇÃO DE HIDROMEL
11600	Universidade Federal do Rio Grande	Não	Não	Ciências Agrárias	Pesquisa	14:51:00		ANÁLISE DE DIFERENTES CONDIÇÕES DE SECAGEM PARA FILMES DE QUITOSANA.
11601	unipampa - CAMPUS BAGÉ	Não	Não	Ciências Agrárias	Pesquisa	15:08:00		PRODUÇÃO DE HIDROMEL, UTILIZANDO MEL ESCURO A PARTIR DE LEVEDURA ENOLÓGICA
11602	Universidade Federal do Pampa - CAMPUS SÃO GABRIEL	Sim	Não	Ciências Agrárias	Pesquisa	15:25:00		DESCRIÇÃO FITOSSOCIOLÓGICA E NÚMERO DE AMOSTRAS PARA AVALIAÇÃO DA REGENERAÇÃO NATURAL EM FLORESTA ESTACIONAL SUBTROPICAL
11603	Universidade Federal do Pampa - CAMPUS ITAQUI	Sim	Não	Ciências Agrárias	Pesquisa	15:42:00		BIORREGULADOR: INFLUÊNCIA NA PRODUÇÃO DE MUDAS DE RÚCULA
11605	Universidade Federal do Pampa - CAMPUS ITAQUI	Não	Não	Ciências Agrárias	Pesquisa	15:59:00		TEMPERATURA DE GERMINAÇÃO NO TEOR DE POLIFENÓIS TOTAIS E CAPACIDADE ANTIOXIDANTE DE ARROZ VERMELHO
11606	Universidade Federal do Pampa - CAMPUS SÃO GABRIEL	Sim	Não	Ciências Agrárias	Pesquisa	16:16:00		FLUXOS DE METANO DURANTE E APÓS O CULTIVO DE ARROZ IRRIGADO E DE SOJA
11607	Universidade Federal do Pampa - CAMPUS ITAQUI	Sim	Não	Ciências Agrárias	Pesquisa	16:33:00		NÚMERO DE COLMOIS E PANÍCULAS EM ARROZ DE TERRAS BAIXAS IRRIGADO POR ASPERSÃO
11608	Universidade Federal do Pampa - CAMPUS SÃO GABRIEL	Sim	Não	Ciências Agrárias	Pesquisa	16:50:00		SUBSTRATOS E TAMANHOS DE RECIPIENTES PARA PRODUÇÃO DE MUDAS DE CAMPOMANESIA XANTHOCARPA
11609	Universidade Federal do Pampa - CAMPUS ITAQUI	Não	Não	Ciências Agrárias	Pesquisa	17:07:00		DESENVOLVIMENTO E CRESCIMENTO DE AVEIA PRETA SUBMETIDA AO EXCESSO HÍDRICO
A1 - Acadêmico e Administrativo Sala N°:101 Instituição/Campus mistos								
Data	Turno	Área						Categoria
24/11/2015	Noite	Engenharias						Total Trabalhos Alocados
								Pesquisa
ID	Instituição/Campus	Bolsista UNI	Bolsista CNPq	Área Trabalho	Categoria Tra	Horário	Apresentador	Título
12045	Universidade Federal do Pampa - CAMPUS CAÇAPAVA DO SUL	Não	Não	Engenharias	Pesquisa	19:00:00		IMPLANTAÇÃO DA COMPOSTAGEM PARA A DESTINAÇÃO DOS RESÍDUOS SÓLIDOS URBANOS EM CAÇAPAVA DO SUL-RS
12046	Universidade Federal do Pampa - CAMPUS ITAQUI	Sim	Não	Engenharias	Pesquisa	19:17:00		ALGORITMO FUZZY APLICADO NO SENSORIAMENTO REMOTO
12047	Universidade Federal do Pampa - CAMPUS ALEGRETE	Sim	Não	Engenharias	Pesquisa	19:34:00		CONTROLE DA RECARGA DE VEÍCULOS ELÉTRICOS HÍBRIDOS PLUG-IN VISANDO BENEFÍCIO DO SISTEMA ELÉTRICO DE POTÊNCIA
12048	Universidade Federal do Pampa - CAMPUS BAGÉ	Não	Não	Engenharias	Pesquisa	19:51:00		PREPARAÇÃO DE SUPORTE DE ALUMINA PARA CATALISADOR DE COBALTO
12049	Universidade Federal do Pampa - CAMPUS BAGÉ	Não	Não	Engenharias	Pesquisa	20:08:00		ESTUDO DA RECUPERAÇÃO DA LAMOLINA PRESENTE NA ÁGUA DE LAVAGEM DE INDÚSTRIAS TÊXTEIS
12050	Universidade Federal do Pampa - CAMPUS BAGÉ	Não	Não	Engenharias	Pesquisa	20:25:00		ESTUDO DE IMPLANTAÇÃO DE UM SISTEMA DE AQUECIMENTO DE ÁGUA POR FONTES ALTERNATIVAS DE ENERGIA
A1 - Acadêmico e Administrativo Sala N°:102 Instituição/Campus mistos								
Data	Turno	Área						Categoria
24/11/2015	Noite	Ciências Biológicas						Total Trabalhos Alocados
								Ensino
ID	Instituição/Campus	Bolsista UNI	Bolsista CNPq	Área Trabalho	Categoria Tra	Horário	Apresentador	Título
12285	Universidade Federal do Pampa - CAMPUS SÃO GABRIEL	Não	Não	Ciências Biológicas	Ensino	19:00:00		EFEITO DO PROJETO DE ENSINO DE BOTÂNICA SISTEMÁTICA NO ACERVO DO HERBÁRIO BRUNO EDGAR IRGANG
12286	Universidade Federal do Pampa - CAMPUS URUGUAIANA	Sim	Não	Ciências Biológicas	Ensino	19:17:00		USO DE PRE-TESTES SEMANAIS COMO FERRAMENTA DE APOIO AO PROCESSO DE ENSINO-APRENDIZAGEM DE FISIOLOGIA HUMANA
12287	Universidade Federal do Pampa - CAMPUS URUGUAIANA	Não	Não	Ciências Biológicas	Ensino	19:34:00		BIOTECNOLOGIA: UM GUIA PARA O ESTUDO EM BIOCQUÍMICA AO ALCANCE DAS MÃOS
12288	Universidade Federal do Pampa - CAMPUS DOM PEDRITO	Não	Não	Ciências Biológicas	Ensino	19:51:00		SISTEMA NERVOSO CENTRAL: OFICINA DESENVOLVIDA NO ENSINO FUNDAMENTAL
12289	Universidade Regional Integrada do Alto Uruguai e das Missões	Não	Não	Ciências Biológicas	Ensino	20:08:00		ESTRATÉGIA METODOLÓGICA PARA O ENSINO DA FISIOLOGIA HUMANA AOS ALUNOS COM DEFICIÊNCIA VISUAL.
12290	Universidade Federal do Pampa - CAMPUS URUGUAIANA	Não	Não	Ciências Biológicas	Ensino	20:25:00		ANÁLISES PRESENCIAIS E A DISTÂNCIA EM ANATOMIA ANIMAL

13343	Universidade Federal do Pampa - CAMPUS URUGUAIANA	Sim	Não	Saúde	Extensão	20:42:00		SAÚDE DO CEREBRO – POPULARIZANDO A NEUROCIÊNCIA E PROMOVENDO SAÚDE EM ESCOLAS PÚBLICAS DE URUGUAIANA-RS
A2 - Núcleo de Tecnologia de Informação e Comunicação Sala N°:102 Instituição/Campus mistos								
Data	Turno				Área		Categoria	Total Trabalhos Alocados
24/11/2015	Noite				Ciências Exatas e da Terra		Pós-graduação	6
ID	Instituição/Campus	Bolsista UNI	Bolsista CNPq	Área Trabalho	Categoria Tra	Horário	Apresentador	Título
12008	Universidade Federal do Pampa - CAMPUS BAGÉ	Não	Não	Ciências Exatas e da Terra	Pós-graduação	19:00:00		A EXPERIMENTAÇÃO PARA O ENSINO DE CONCEITOS CIENTÍFICOS ENVOLVIDOS NO TRATAMENTO DA ÁGUA
12009	Universidade Federal do Pampa - CAMPUS BAGÉ	Não	Não	Ciências Exatas e da Terra	Pós-graduação	19:17:00		O TEMA ENERGIA NOS LIVROS DIDÁTICOS DISPONIBILIZADOS PARA O ENSINO FUNDAMENTAL
12010	Universidade Federal do Pampa - CAMPUS BAGÉ	Não	Não	Ciências Exatas e da Terra	Pós-graduação	19:34:00		ESTUDO DA APRENDIZAGEM E DA INTERAÇÃO PROPORCIONADA PELO LÚDICO EM EVENTOS DE EDUCAÇÃO EM QUÍMICA
12011	Universidade Federal do Rio Grande	Não	Não	Ciências Exatas e da Terra	Pós-graduação	19:51:00		OS RESULTADOS DE UM PROJETO DE ENSINO COMO VEÍCULO PARA A FORMAÇÃO CONTINUADA
12012	UNIVERSIDADE FEDERAL DE SANTA MARIA	Não	Não	Ciências Exatas e da Terra	Pós-graduação	20:08:00		DERIVADA CONSTRUÍDA A PARTIR DE VELOCIDADES MÉDIAS
12013	Universidade de Passo Fundo	Não	Não	Ciências Exatas e da Terra	Pós-graduação	20:25:00		CROWDSOURCING TESTING: UMA PROPOSTA DE PROCESSO PARA TESTES FUNCIONAIS
A1 - Acadêmico e Administrativo Sala N°:103 Instituição/Campus mistos								
Data	Turno				Área		Categoria	Total Trabalhos Alocados
24/11/2015	Noite				Ciências Agrárias		Pesquisa	6
ID	Instituição/Campus	Bolsista UNI	Bolsista CNPq	Área Trabalho	Categoria Tra	Horário	Apresentador	Título
11571	Universidade Federal do Pampa - CAMPUS ITAQUI	Não	Não	Ciências Agrárias	Pesquisa	19:00:00		CARACTERIZAÇÃO FÍSICO-QUÍMICA DE FORMULAÇÕES DE HIDROMEL PRODUZIDAS NO MUNICÍPIO DE ITAQUI, RS
11573	UNIVERSIDADE FEDERAL DE SANTA MARIA	Não	Não	Ciências Agrárias	Pesquisa	19:17:00		PRODUÇÃO A COMERCIALIZAÇÃO DE FRUTAS E HORTALIÇAS NA REGIÃO CENTRAL DO RIO GRANDE DO SUL
11575	Universidade Federal do Pampa - CAMPUS SÃO GABRIEL	Não	Não	Ciências Agrárias	Pesquisa	19:34:00		EMIÇÃO DE ÓXIDO NITROSO EM VARZEA DURANTE E APÓS CULTIVO DE ARROZ E DE SOJA
11576	Universidade Federal do Pampa - CAMPUS ITAQUI	Não	Não	Ciências Agrárias	Pesquisa	19:51:00		CORRELAÇÃO LINEAR E ANÁLISE DE TRILHA ENTRE CARACTERES DE CROTALARIA BREVIFLORA
11577	Universidade Federal do Pampa - CAMPUS ITAQUI	Sim	Não	Ciências Agrárias	Pesquisa	20:08:00		CHOQUE TÉRMICO NA PERDA DE MASSA DE LARANJAS MINIMAMENTE PROCESSADAS ARMAZENADAS EM DIFERENTES EMBALAGENS
11578	Universidade Federal do Pampa - CAMPUS ITAQUI	Não	Não	Ciências Agrárias	Pesquisa	20:25:00		VARIABILIDADE MORFOLÓGICA DE SEMENTES DE ARROZ DANINHO (ORYZA SATIVA) POR MÉTODO COMPUTACIONAL
A1 - Acadêmico e Administrativo Sala N°:201 Instituição/Campus mistos								
Data	Turno				Área		Categoria	Total Trabalhos Alocados
24/11/2015	Noite				Ciências da Saúde		Pesquisa	7
ID	Instituição/Campus	Bolsista UNI	Bolsista CNPq	Área Trabalho	Categoria Tra	Horário	Apresentador	Título
11740	UNIVERSIDADE FEDERAL DE SANTA MARIA	Não	Não	Ciências da Saúde	Pesquisa	19:00:00		PRODUÇÃO DE BIOFILME EM CEPAS DE ESCHERICHIA COLI ISOLADAS DE CARNE MOÍDA IN NATURA
11741	UNIVERSIDADE FEDERAL DE SANTA MARIA	Não	Não	Ciências da Saúde	Pesquisa	19:17:00		RELAÇÃO ENTRE A RESISTÊNCIA AOS ANTIMICROBIANOS COM A PRODUÇÃO DE BIOFILME EM STAPHYLOCOCCUS COAGULASE NEGATIVO
11742	UNIVERSIDADE FEDERAL DE SANTA MARIA	Não	Não	Ciências da Saúde	Pesquisa	19:34:00		PREVALÊNCIA E PERFIL DE SUSCEPTIBILIDADE ANTIMICROBIANA DE ENTEROBACTERIAS RESISTENTES AOS CARBAPENÊMICOS EM UM HOSPITAL TERCIÁRIO
11743	UNIVERSIDADE FEDERAL DE SANTA MARIA	Não	Não	Ciências da Saúde	Pesquisa	19:51:00		AValiação fenotípica de enterobactérias resistentes aos carbapenêmicos isoladas de hemoculturas em um hospital escola(I)
11744	UNIVERSIDADE FEDERAL DE SANTA MARIA	Não	Não	Ciências da Saúde	Pesquisa	20:08:00		ABSCESSE RENAL CAUSADO POR SALMONELLA SP EM PACIENTE COM INSUFICIÊNCIA RENAL CRÔNICA-RELATO DE CASO
11745	Universidade da Região de Campanha	Não	Não	Ciências da Saúde	Pesquisa	20:25:00		PERFIL DOS CONSUMIDORES E MOTIVAÇÃO PARA O USO DE SILDENAFILA
13344	UNIVERSIDADE FEDERAL DE SANTA MARIA	Não	Não	Saúde	Extensão	20:42:00		EDUCAÇÃO EM SAÚDE NA ADOLESCÊNCIA: UMA EXPERIÊNCIA ACADÊMICA COM ALUNOS DE ESCOLA PÚBLICA
A2 - Núcleo de Tecnologia de Informação e Comunicação Sala N°:201 Instituição/Campus mistos								
Data	Turno				Área		Categoria	Total Trabalhos Alocados
24/11/2015	Noite				Ciências Exatas e da Terra		Ensino	7
ID	Instituição/Campus	Bolsista UNI	Bolsista CNPq	Área Trabalho	Categoria Tra	Horário	Apresentador	Título
11869	Universidade Federal do Pampa - CAMPUS ITAQUI	Não	Não	Ciências Exatas e da Terra	Ensino	19:00:00		AValiação DOS CONHECIMENTOS PASSADOS A PARTIR DO PROGRAMA DE GERENCIAMENTO DE RESÍDUOS QUÍMICOS-CAMPUS ITAQUI
11876	Universidade Federal do Pampa - CAMPUS CAÇAPAVA DO SUL	Não	Não	Ciências Exatas e da Terra	Ensino	19:17:00		POLÍTICAS E ESTRATÉGIAS DE COMBATE A EVASÃO E RETENÇÃO DO CAMPUS CAÇAPAVA DO SUL
11877	Universidade Federal do Pampa - CAMPUS CAÇAPAVA DO SUL	Sim	Não	Ciências Exatas e da Terra	Ensino	19:34:00		JOGOS NO ENSINO DE QUÍMICA: POTENCIALIDADES PARA FORMAÇÃO INICIAL
11879	Universidade Federal do Pampa - CAMPUS CAÇAPAVA DO SUL	Não	Não	Ciências Exatas e da Terra	Ensino	19:51:00		A GEOFÍSICA APLICADA A ENGENHARIA E ESTUDOS AMBIENTAIS – USO DE ANIMAÇÕES COMO RECURSO DIDÁTICO.
11880	Instituto Federal Farroupilha Campus Alegrete	Não	Não	Ciências Exatas e da Terra	Ensino	20:08:00		UM ESTUDO SOBRE RAZÕES: TRABALHANDO COM ESCALA DE FORMA PRÁTICA
11881	Universidade Federal do Pampa - CAMPUS CAÇAPAVA DO SUL	Não	Não	Ciências Exatas e da Terra	Ensino	20:25:00		A IMPORTÂNCIA DAS MONITORIAS NO ENSINO SUPERIOR E SEU PAPEL NA DIMINUIÇÃO DA EVASÃO
13345	Universidade Federal do Pampa - CAMPUS ITAQUI	Sim	Não	Tecnologia e Produção	Extensão	20:42:00		DESENVOLVIMENTO DE UMA FERRAMENTA PARA A GESTÃO DO CADASTRO TÉCNICO MUNICIPAL
A1 - Acadêmico e Administrativo Sala N°:202 Instituição/Campus mistos								
Data	Turno				Área		Categoria	Total Trabalhos Alocados
24/11/2015	Noite				Ciências Exatas e da Terra		Pesquisa	7
ID	Instituição/Campus	Bolsista UNI	Bolsista CNPq	Área Trabalho	Categoria Tra	Horário	Apresentador	Título
11936	Universidade Federal do Pampa - CAMPUS ITAQUI	Não	Não	Ciências Exatas e da Terra	Pesquisa	19:00:00		PRODUTOS DO GEOPROCESSAMENTO APLICADOS AO ZONEAMENTO ECOLÓGICO-ECONÔMICO DO MUNICÍPIO DE ITAQUI, RS
11937	Universidade Federal do Pampa - CAMPUS BAGÉ	Não	Não	Ciências Exatas e da Terra	Pesquisa	19:17:00		MODELO PARA AVALIAÇÃO DE SEGURANÇA E CONFIABILIDADE EM DIFERENTES SERVIÇOS DE ARMAZENAMENTO EM NUVEM
11946	Universidade Federal do Pampa - CAMPUS BAGÉ	Não	Não	Ciências Exatas e da Terra	Pesquisa	19:34:00		CARACTERIZAÇÃO DE MEL E HIDROMEL VIA ESPECTROSCOPIA RAMAN
11947	Universidade Federal do Pampa - CAMPUS BAGÉ	Não	Não	Ciências Exatas e da Terra	Pesquisa	19:51:00		SIMULAÇÃO NUMÉRICA DO CAMPO DE VENTO NO PARQUE EÓLICO DE CERRO CHATO USANDO MODELOS WRF/WINDSIM.
11948	Universidade Federal do Pampa - CAMPUS CAÇAPAVA DO SUL	Sim	Não	Ciências Exatas e da Terra	Pesquisa	20:08:00		VULNERABILIDADE DOS AQUÍFEROS NO MUNICÍPIO DE CAÇAPAVA DO SUL – RS USANDO A METODOLOGIA GOD
11949	Universidade Federal do Pampa - CAMPUS BAGÉ	Não	Não	Ciências Exatas e da Terra	Pesquisa	20:25:00		APLICAÇÃO DE CINZA E ARGILA EM FILTROS DESTINADO AO REUSO DE ÁGUAS DA CONSTRUÇÃO CIVIL
13342	Universidade Federal do Pampa - CAMPUS ALEGRETE	Não	Não	Tecnologia e Produção	Extensão	20:42:00		JOGO DIGITAL MUSEU OSWALDO ARANHA
A1 - Acadêmico e Administrativo Sala N°:203 Instituição/Campus mistos								
Data	Turno				Área		Categoria	Total Trabalhos Alocados
24/11/2015	Noite				Ciências Agrárias		Pesquisa	6
ID	Instituição/Campus	Bolsista UNI	Bolsista CNPq	Área Trabalho	Categoria Tra	Horário	Apresentador	Título
11591	Universidade Federal do Pampa - CAMPUS ITAQUI	Não	Não	Ciências Agrárias	Pesquisa	19:00:00		OTIMIZAÇÃO DE EXTRAÇÃO DE ZEARALENONA POR QUECHERS EM ARROZ
11592	Universidade Federal do Pampa - CAMPUS DOM PEDRITO	Não	Não	Ciências Agrárias	Pesquisa	19:17:00		DESEMPENHO TECNOLÓGICO DE ALEVINOS DE JUNDIA (RIHMIDIA QUELEN) EM DIFERENTES DENSIDADES COM BIOFLOCOS
11593	Universidade Federal do Pampa - CAMPUS ITAQUI	Sim	Não	Ciências Agrárias	Pesquisa	19:34:00		AValiação DO DESEMPENHO AGRONÔMICO DE HÍBRIDOS DE MILHO DE DIFERENTES TECNOLOGIAS
11594	Universidade Federal do Pampa - CAMPUS SÃO GABRIEL	Sim	Não	Ciências Agrárias	Pesquisa	19:51:00		MODELAGEM DA COPA DE Cadenla fissilis EM ÁRVORES ISOLADAS NO MUNICÍPIO DE SÃO GABRIEL, RS
11595	Universidade Federal do Pampa - CAMPUS ITAQUI	Sim	Não	Ciências Agrárias	Pesquisa	20:08:00		CORRELAÇÃO LINEAR DE PEARSON ENTRE VARIÁVEIS DE SOJA
11596	Universidade Federal do Pampa - CAMPUS URUGUAIANA	Não	Não	Ciências Agrárias	Pesquisa	20:25:00		EFICÁCIA DOS ANTISSEPTICOS NA ANTISEPSIA CIRÚRGICA DAS MÃOS
A1 - Acadêmico e Administrativo Sala N°:204 Instituição/Campus mistos								
Data	Turno				Área		Categoria	Total Trabalhos Alocados
24/11/2015	Noite				Ciências Humanas		Ensino	7
ID	Instituição/Campus	Bolsista UNI	Bolsista CNPq	Área Trabalho	Categoria Tra	Horário	Apresentador	Título
12162	Universidade Federal do Pampa - CAMPUS ITAQUI	Sim	Não	Ciências Humanas	Ensino	19:00:00		A LINGUAGEM ENQUANTO INSTRUMENTO DE PRODUÇÃO INTERDISCIPLINAR DO CONHECIMENTO
12169	Universidade Federal do Pampa - CAMPUS SÃO BÓRIA	Não	Não	Ciências Humanas	Ensino	19:17:00		O ATENDIMENTO EDUCACIONAL ESPECIALIZADO NO CAMPUS SÃO BÓRIA: COTIDIANO, CONCEPÇÕES E DESAFIOS
12170	Universidade Federal do Pampa - CAMPUS DOM PEDRITO	Não	Não	Ciências Humanas	Ensino	19:34:00		TROMBADA NA SALA DE AULA
12171	Universidade Federal do Pampa - CAMPUS URUGUAIANA	Não	Não	Ciências Humanas	Ensino	19:51:00		A INFLUÊNCIA DO ESPORTE NO RENDIMENTO NA IGUALDADE DE GÊNERO NA ESCOLA
12172	Universidade Federal do Pampa - CAMPUS SÃO GABRIEL	Sim	Não	Ciências Humanas	Ensino	20:08:00		AUTOAVALIAÇÃO DO COMPONENTE CURRICULAR SOLOS NO CURSO DE CIÊNCIAS BIOLÓGICAS
12173	Universidade Federal do Pampa - CAMPUS SÃO BÓRIA	Sim	Não	Ciências Humanas	Ensino	20:25:00		ATIVIDADES CRIATIVAS E CULTURAIS MISSIONEIRAS EM DEBATE
13341	Universidade Federal do Pampa - CAMPUS ITAQUI	Sim	Não	Direitos Humanos e Justiça	Extensão	20:42:00		MAIS SABOR À MESA - PROJETO OFICINA DE CULINÁRIA
A1 - Acadêmico e Administrativo Sala N°:204B Instituição/Campus mistos								
Data	Turno				Área		Categoria	Total Trabalhos Alocados
24/11/2015	Noite				Ciências Humanas		Extensão	7
ID	Instituição/Campus	Bolsista UNI	Bolsista CNPq	Área Trabalho	Categoria Tra	Horário	Apresentador	Título
12255	Universidade Federal do Pampa - CAMPUS URUGUAIANA	Não	Não	Ciências Humanas	Extensão	19:00:00		OFICINA INOVADORA: PREVENÇÃO DO USO DE DROGAS
12268	Universidade Federal do Pampa - CAMPUS URUGUAIANA	Não	Não	Ciências Humanas	Extensão	19:17:00		A OFICINA “ECOLOCAÇÃO”: OS MORCEGOS E AS ONDAS SONORAS” UMA POSSIBILIDADE ESTRATÉGICA DE ENSINO INTERDISCIPLINAR
12269	UNIVERSIDADE FEDERAL DE SANTA MARIA	Não	Não	Ciências Humanas	Extensão	19:34:00		QUALIFICAÇÃO DO GRUPO PARA A PRÁTICA DO CINEMA JUNTO ÀS ESCOLAS DA REDE PÚBLICA
12270	Universidade Federal do Pampa - CAMPUS URUGUAIANA	Não	Não	Ciências Humanas	Extensão	19:51:00		RITMOS NO NOVEMBRO NEGRO. UMA AÇÃO REFLETIDA
12271	Universidade Federal do Pampa - CAMPUS URUGUAIANA	Não	Não	Ciências Humanas	Extensão	20:08:00		A IMPORTÂNCIA DE EDUCAR PARA AS RELAÇÕES ÉTNICO-RACIAIS: QUESTÕES CONSIDERADAS NO TRATO COM ESTE CONHECIMENTO
12272	Universidade Federal do Pampa - CAMPUS URUGUAIANA	Não	Não	Ciências Humanas	Extensão	20:25:00		JOGOS DE INTEGRAÇÃO DESPORTIVA: PROFESSOR E ALUNO X TREINADOR E ATLETA
13340	Universidade Federal do Pampa - CAMPUS ALEGRETE	Sim	Não	Direitos Humanos e Justiça	Extensão	20:42:00		PROJETO MELHOR IDADE: INTEGRAÇÃO SOCIAL COM OS IDOSOS
A1 - Acadêmico e Administrativo Sala N°:205 Instituição/Campus mistos								
Data	Turno				Área		Categoria	Total Trabalhos Alocados
24/11/2015	Noite				Ciências Humanas		Pesquisa	6
ID	Instituição/Campus	Bolsista UNI	Bolsista CNPq	Área Trabalho	Categoria Tra	Horário	Apresentador	Título
12207	Universidade Federal do Pampa - CAMPUS SÃO BÓRIA	Não	Não	Ciências Humanas	Pesquisa	19:00:00		PROGRAMA MAIS MÉDICOS: RETROSPECTIVA DE SEU CONTEXTO HISTÓRICO E IMPLANTAÇÃO NO MUNICÍPIO DE SÃO BÓRIA/RS.
12208	Universidade Federal do Pampa - CAMPUS DOM PEDRITO	Sim	Não	Ciências Humanas	Pesquisa	19:17:00		CONCEPÇÕES, POLÍTICAS E PROPOSTAS NA FORMAÇÃO INTER-DISCIPLINAR DE PROFESSORES NO BANCO DE DADOS DA CAPES
12209	Universidade Federal do Pampa - CAMPUS URUGUAIANA	Sim	Não	Ciências Humanas	Pesquisa	19:34:00		MEIO AMBIENTE E EDUCAÇÃO AMBIENTAL: CONCEPÇÕES DOS LICENCIANDOS DE CIÊNCIAS DA NATUREZA

12210	Universidade Federal do Pampa - CAMPUS DOM PEDRITO	Sim	Não	Ciências Humanas	Pesquisa	19:51:00		ALEGRIA E SERIEDADE: A RELAÇÃO ALUNO/PROFESSOR EM SALA DE AULA.
12211	Universidade Federal do Pampa - CAMPUS JACUARAO	Sim	Não	Ciências Humanas	Pesquisa	20:08:00		O COTIDIANO PARA O ENSINO DE NÚMEROS E OPERAÇÕES NO PNAIC
12212	Universidade Federal do Pampa - CAMPUS JACUARAO	Não	Não	Ciências Humanas	Pesquisa	20:25:00		GRANDEZAS E MEDIDAS: OS MÉTODOS CONVENCIONAL E NÃO CONVENCIONAL (1)
A1 - Acadêmico e Administrativo Sala N°:209 Instituição/Campus mistos								
Data	Turno				Área		Categoria	Total Trabalhos Alocados
24/11/2015	Noite				Ciências Agrárias		Ensino	7
ID	Instituição/Campus	Bolsista UNI	Bolsista CNPq	Área Trabalho	Categoria Tra	Horário	Apresentador	Título
11545	Universidade Federal do Pampa - CAMPUS DOM PEDRITO	Não	Não	Ciências Agrárias	Ensino	19:00:00		MONITORIA EM ANATOMIA ANIMAL: ALIANDO A FIXAÇÃO DE CONHECIMENTO AO APRENDIZADO
11546	Universidade Federal do Pampa - CAMPUS ITAQUI	Sim	Não	Ciências Agrárias	Ensino	19:17:00		VISITA TÉCNICA NA FORMAÇÃO COMPLEMENTAR DE ENSINO: PET AGRO EM PROPRIEDADES FAMILIARES DE ITAQUI
11547	Universidade Federal do Pampa - CAMPUS URUGUAIANA	Não	Não	Ciências Agrárias	Ensino	19:34:00		PROJETO DE ENSINO: MONITORIA EM TÉCNICA CIRÚRGICA VETERINÁRIA NA UNIVERSIDADE FEDERAL DO PAMPA
11548	Universidade Federal do Pampa - CAMPUS SÃO GABRIEL	Não	Não	Ciências Agrárias	Ensino	19:51:00		MONITORIA DE FÍSICA NO CURSO DE ENGENHARIA FLORESTAL
11549	Universidade Federal do Pampa - CAMPUS ITAQUI	Não	Não	Ciências Agrárias	Ensino	20:08:00		AULA PRÁTICA NO PROCESSO DE ENSINO-APRENDIZAGEM: RESPOSTA DO SORGO A DIFERENTES DOSES DE NITROGÊNIO
11550	Universidade Federal do Pampa - CAMPUS URUGUAIANA	Sim	Não	Ciências Agrárias	Ensino	20:25:00		ANATOMIA RADIOGRÁFICA DA MAO DE SUÍNO "CASCO-DE-BURRO"
13385	Universidade Federal do Pampa - CAMPUS BAGÉ	Sim	Não	Ciências Agrárias	Ensino	20:42:00		A CONSTRUÇÃO DO PLANO DE MARKETING COMO FERRAMENTA DE ENSINO NA ENGENHARIA DE ALIMENTOS
A1 - Acadêmico e Administrativo Sala N°:210 Instituição/Campus mistos								
Data	Turno				Área		Categoria	Total Trabalhos Alocados
24/11/2015	Noite				Ciências Sociais Aplicadas		Pesquisa	7
ID	Instituição/Campus	Bolsista UNI	Bolsista CNPq	Área Trabalho	Categoria Tra	Horário	Apresentador	Título
12398	Universidade Federal do Pampa - CAMPUS SÃO GABRIEL	Sim	Não	Ciências Sociais Aplicadas	Pesquisa	19:00:00		ANÁLISE DA FUNÇÃO SOCIAL DA TERRA E A SUSTENTABILIDADE DA AGRICULTURA NO RS.
12399	UNIVERSIDADE FEDERAL DE SANTA MARIA	Não	Não	Ciências Sociais Aplicadas	Pesquisa	19:17:00		ANÁLISE DA COMPETITIVIDADE DO SETOR VINICOLA DO RIO GRANDE DO SUL
12400	Universidade Federal do Pampa - CAMPUS SANTANA DO LIVRAM	Não	Não	Ciências Sociais Aplicadas	Pesquisa	19:34:00		O PAPEL DA UNIVERSIDADE COMO DISSEMINADORA DA CULTURA EMPRESARIAL:UM ESTUDO DE CASO NA UPGRADE CONSULTORIA
12401	Universidade Federal do Pampa - CAMPUS SANTANA DO LIVRAM	Não	Não	Ciências Sociais Aplicadas	Pesquisa	19:51:00		MULHER NO PODER: UM ESTUDO DE CASO NA CAMARA DE VEREADORES DE SANT'ANA DO LIVRAMENTO
12402	Universidade Federal do Pampa - CAMPUS SANTANA DO LIVRAM	Não	Não	Ciências Sociais Aplicadas	Pesquisa	20:08:00		PROPENSÃO AO ENVIDIVAMENTO PESSOAL
12403	Universidade Federal do Pampa - CAMPUS SANTANA DO LIVRAM	Não	Não	Ciências Sociais Aplicadas	Pesquisa	20:25:00		FACTORES QUE LEVAM OS ACADEMICOS DA UNIPAMPA CAMPUS LIVRAMENTO A COMPRAR POR IMPULSO NO E-COMMERCE
13332	Universidade Federal do Pampa - CAMPUS SÃO BORJA	Não	Não	Ciências Sociais Aplicadas	Extensão	20:42:00		EXTENSÃO UNIVERSITÁRIA: RELATO DO CURSO DE MESTRE DE CERIMÔNIA E COMO FALAR EM PÚBLICO
A1 - Acadêmico e Administrativo Sala N°:212 Instituição/Campus mistos								
Data	Turno				Área		Categoria	Total Trabalhos Alocados
24/11/2015	Noite				Educação		Extensão	7
ID	Instituição/Campus	Bolsista UNI	Bolsista CNPq	Área Trabalho	Categoria Tra	Horário	Apresentador	Título
12507	Universidade Federal do Pampa - CAMPUS URUGUAIANA	Não	Não	Educação	Extensão	19:00:00		POINTEIRO: PROGRAMA DE EXTENSÃO QUE BUSCA A POPULARIZAÇÃO DA NEUROCIÊNCIA JUNTO A ESCOLARES E COMUNIDADE
12508	Universidade Federal do Pampa - CAMPUS DOM PEDRITO	Não	Não	Educação	Extensão	19:17:00		MONITORIA: UMA FERRAMENTA DE APRENDIZAGEM AO FUTURO DOCENTE
12509	UNIPAMPA CAMPUS SÃO BORJA - CAMPUS SÃO BORJA	Não	Não	Educação	Extensão	19:34:00		ATIVIDADES LÚDICAS NA EDUCAÇÃO: RPG COMO SUPORTE AO ENSINO ESCOLAR
12510	Universidade Federal do Pampa - CAMPUS JACUARAO	Sim	Não	Educação	Extensão	19:51:00		PAUSA POÉTICA NO HISTÓRIAS DA MPB: O ENCONTRO ENTRE LITERATURA, MÚSICA E EXTENSÃO
12511	Universidade Federal do Pampa - CAMPUS BAGÉ	Sim	Não	Educação	Extensão	20:08:00		A FORMAÇÃO CIDADÃ E UNIVERSITÁRIA: REFLEXOS DA COLABORAÇÃO EXTENSIONISTA LABORATÓRIO DE LETURA E PRODUÇÃO TEXTUAL
12512	Universidade Federal do Pampa - CAMPUS CAÇAPAVA DO SUL	Sim	Não	Educação	Extensão	20:25:00		INVESTIGANDO E EXPERIMENTANDO O MUNDO DA MINERAÇÃO
13339	Universidade Federal do Pampa - CAMPUS ITAQUI	Não	Não	Cultura	Extensão	20:42:00		GRUPO UNIVERSITÁRIO DE TEATRO
A1 - Acadêmico e Administrativo Sala N°:301 Instituição/Campus mistos								
Data	Turno				Área		Categoria	Total Trabalhos Alocados
24/11/2015	Noite				Ciências da Saúde		Extensão	6
ID	Instituição/Campus	Bolsista UNI	Bolsista CNPq	Área Trabalho	Categoria Tra	Horário	Apresentador	Título
11800	Universidade Federal do Pampa - CAMPUS SÃO GABRIEL	Não	Não	Ciências da Saúde	Extensão	19:00:00		SAÚDE E PREVENÇÃO NAS ESCOLAS: O PAPEL DA UNIVERSIDADE NA FORMAÇÃO DE JOVENS E EDUCADORES
11801	Universidade Federal do Pampa - CAMPUS URUGUAIANA	Não	Não	Ciências da Saúde	Extensão	19:17:00		TERAPIA ASSISTIDA POR ANIMAIS - PROJETO ORELHAPEUTA
11802	Universidade Federal do Pampa - CAMPUS URUGUAIANA	Sim	Não	Ciências da Saúde	Extensão	19:34:00		IMPLEMENTAÇÃO DOS CUIDADOS DE ENFERMAGEM EM UM SERVIÇO DE SAÚDE MENTAL: UM RELATO DE EXPERIÊNCIA
11803	Universidade Federal do Pampa - CAMPUS URUGUAIANA	Sim	Não	Ciências da Saúde	Extensão	19:51:00		AÇÕES DE SAÚDE PARA IDOSOS: RELATO DE EXPERIÊNCIA
11805	Universidade Federal do Pampa - CAMPUS URUGUAIANA	Sim	Não	Ciências da Saúde	Extensão	20:08:00		CONSTRUÇÃO DE UM GRUPO TERAPÊUTICO PARA HIPERTENSOS E DIABÉTICOS: A PERCEPÇÃO DE ACADEMICAS DE ENFERMAGEM
11806	Universidade Federal do Pampa - CAMPUS URUGUAIANA	Não	Não	Ciências da Saúde	Extensão	20:25:00		PERFIL DE CUIDADORES DE IDOSOS QUE BUSCAM UM CURSO DE CAPACITAÇÃO
A1 - Acadêmico e Administrativo Sala N°:302 Instituição/Campus mistos								
Data	Turno				Área		Categoria	Total Trabalhos Alocados
24/11/2015	Noite				Ciências Sociais Aplicadas		Ensino	7
ID	Instituição/Campus	Bolsista UNI	Bolsista CNPq	Área Trabalho	Categoria Tra	Horário	Apresentador	Título
12374	Universidade Federal do Pampa - CAMPUS SÃO BORJA	Não	Não	Ciências Sociais Aplicadas	Ensino	19:00:00		SAGA CARREIRA
12375	Universidade Federal do Pampa - CAMPUS SÃO BORJA	Não	Não	Ciências Sociais Aplicadas	Ensino	19:17:00		A COMUNICAÇÃO DIRIGIDA NO 1º ENCONTRO MISSIONEIRO DE ESTUDOS INTERDISCIPLINARES EM CULTURA - EMICULT
12376	Universidade Federal do Pampa - CAMPUS SANTANA DO LIVRAM	Não	Não	Ciências Sociais Aplicadas	Ensino	19:34:00		ANÁLISE COMPARATIVA DOS CUSTOS DE PRODUÇÃO DO QUINDIM TRADICIONAL ENTRE 2014 E 2015
12377	Universidade Federal do Pampa - CAMPUS SÃO BORJA	Sim	Não	Ciências Sociais Aplicadas	Ensino	19:51:00		EDITORIAÇÃO NO JORNALISMO IMPRESSO E WEB
12378	Universidade Federal do Pampa - CAMPUS SÃO BORJA	Sim	Não	Ciências Sociais Aplicadas	Ensino	20:08:00		O TEXTO VERBAL NA PEÇA PUBLICITÁRIA: UMA ANÁLISE SOBRE A CAMPANHA "DREAM" DA DULOREN
12379	Universidade Federal do Pampa - CAMPUS SÃO BORJA	Não	Não	Ciências Sociais Aplicadas	Ensino	20:25:00		150 ANOS DA RESISTÊNCIA DE SÃO BORJA
13331	Universidade Federal do Pampa - CAMPUS SÃO BORJA	Sim	Não	Ciências Sociais Aplicadas	Extensão	20:42:00		ACESSIBILIDADE E TELEJORNALISMO: A EXPERIÊNCIA DO WEBJORNAL PAMPA NEWS DA UNIPAMPA
A1 - Acadêmico e Administrativo Sala N°:304 Instituição/Campus mistos								
Data	Turno				Área		Categoria	Total Trabalhos Alocados
24/11/2015	Noite				Engenharias		Ensino	6
ID	Instituição/Campus	Bolsista UNI	Bolsista CNPq	Área Trabalho	Categoria Tra	Horário	Apresentador	Título
12015	Universidade Federal do Pampa - CAMPUS BAGÉ	Não	Não	Engenharias	Ensino	19:00:00		DESENVOLVIMENTO DO MANUAL DO USUÁRIO DA APLICAÇÃO SIG WEB DA BACIA HIDROGRÁFICA DO RIO NEGRO
12027	Universidade Federal do Pampa - CAMPUS ALEGRETE	Não	Não	Engenharias	Ensino	19:17:00		ANÁLISE DO GERENCIAMENTO DE RESÍDUOS SÓLIDOS EM UMA EMPRESA DE CONSTRUÇÃO CIVIL
12028	Universidade Federal do Pampa - CAMPUS ALEGRETE	Sim	Não	Engenharias	Ensino	19:34:00		MONITORIA PARA MECÂNICA DOS SÓLIDOS 2015
12029	Universidade Federal do Pampa - CAMPUS BAGÉ	Não	Não	Engenharias	Ensino	19:51:00		IDENTIFICAÇÃO DAS DIFICULDADES NO COMPONENTE CURRICULAR DE MECÂNICA GERAL NOS CURSOS DE ENGENHARIA
12030	Universidade Federal do Pampa - CAMPUS ALEGRETE	Sim	Não	Engenharias	Ensino	20:08:00		TRANSMISSOR FM EMPREGANDO TRANSISTOR DE JUNÇÃO BIPOLAR
12031	Universidade Federal do Pampa - CAMPUS ALEGRETE	Não	Não	Engenharias	Ensino	20:25:00		DETERMINAÇÃO DE DOSAGENS PARA A ESTABILIZAÇÃO DE UM SOLO LATÉRITICO ATRAVÉS DO MÉTODO FÍSICO-QUÍMICO
A1 - Acadêmico e Administrativo Sala N°:305 Instituição/Campus mistos								
Data	Turno				Área		Categoria	Total Trabalhos Alocados
24/11/2015	Noite				Engenharias		Pesquisa	6
ID	Instituição/Campus	Bolsista UNI	Bolsista CNPq	Área Trabalho	Categoria Tra	Horário	Apresentador	Título
12063	Universidade Federal do Pampa - CAMPUS BAGÉ	Sim	Não	Engenharias	Pesquisa	19:00:00		SINALIZAÇÃO DE SEGURANÇA: AVALIAÇÃO NO SETOR DE TRATAMENTO DE ÁGUAS DE UMA USINA TERMELÉTRICA
12064	Universidade Federal do Pampa - CAMPUS BAGÉ	Não	Não	Engenharias	Pesquisa	19:17:00		USO E OCUPAÇÃO DO SOLO NA BACIA HIDROGRÁFICA DO RIO NEGRO-RS NO ANO DE 2003
12065	Universidade Federal do Pampa - CAMPUS ALEGRETE	Não	Não	Engenharias	Pesquisa	19:34:00		DESTINAÇÃO DOS RESÍDUOS DA CONSTRUÇÃO CIVIL NO MUNICÍPIO DE PORTO ALEGRE
12066	Universidade Federal do Pampa - CAMPUS BAGÉ	Não	Não	Engenharias	Pesquisa	19:51:00		ANÁLISE DE ENSAIOS FÍSICOS EM PRODUTOS CERÂMICOS CONTENDO ARGILA E CINZA DA LÂ DE OVINOS
12067	Universidade Federal do Pampa - CAMPUS ALEGRETE	Sim	Não	Engenharias	Pesquisa	20:08:00		ANTENA DE MICROFONA COM ALIMENTAÇÃO POR ACOPLAMENTO POR ABERTURAS
12068	Universidade Federal do Pampa - CAMPUS BAGÉ	Sim	Não	Engenharias	Pesquisa	20:25:00		CORROSAO DO AÇO CARBONO PARA DUTOS EM ÁGUAS NATURAIS
A1 - Acadêmico e Administrativo Sala N°:310 Instituição/Campus mistos								
Data	Turno				Área		Categoria	Total Trabalhos Alocados
24/11/2015	Noite				Ciências da Saúde		Pós-graduação	6
ID	Instituição/Campus	Bolsista UNI	Bolsista CNPq	Área Trabalho	Categoria Tra	Horário	Apresentador	Título
11842	Universidade Federal do Pampa - CAMPUS URUGUAIANA	Não	Não	Ciências da Saúde	Pós-graduação	19:00:00		RESIDÊNCIA INTEGRADA MULTIPROFISSIONAL EM SAÚDE COLETIVA: COMPREENDENDO O PROCESSO DE ENSINO-APRENDIZAGEM
11843	Universidade Federal do Pampa - CAMPUS URUGUAIANA	Não	Não	Ciências da Saúde	Pós-graduação	19:17:00		EFEITO MUTAGÊNICO EX VIVO DO ANTIFÚNGICO FLUCONAZOL EM LEUCÓCITOS HUMANOS
11844	Universidade Federal do Pampa - CAMPUS URUGUAIANA	Não	Não	Ciências da Saúde	Pós-graduação	19:34:00		CARACTERIZAÇÃO FITOQUÍMICA DO ÓLEO ESSENCIAL DA ANACARDITA (SCHINUS MOLLE L.)
11845	Universidade Federal do Pampa - CAMPUS URUGUAIANA	Não	Não	Ciências da Saúde	Pós-graduação	19:51:00		AVALIAÇÃO DO POTENCIAL GENOTÓXICO DE FÁRMACOS ANTI-HIPERTENSIVOS EM CULTURAS DE LEUCÓCITOS HUMANOS
11846	Universidade Federal do Pampa - CAMPUS URUGUAIANA	Não	Não	Ciências da Saúde	Pós-graduação	20:08:00		EDUCAÇÃO PERMANENTE EM SAÚDE: A CHAVE PARA A QUALIFICAÇÃO NA ATENÇÃO INTEGRAL
11847	Universidade da Região da Campanha - CAMPUS BAGÉ	Não	Não	Ciências da Saúde	Pós-graduação	20:25:00		AVALIAÇÃO DO USO DE ANTIBIÓTICOS EM UM HOSPITAL FILANTRÓPICO DO MUNICÍPIO DE BAGÉ-RS
A1 - Acadêmico e Administrativo Sala N°:312 Instituição/Campus mistos								
Data	Turno				Área		Categoria	Total Trabalhos Alocados
24/11/2015	Noite				Linguística, Letras e Artes		Pós-graduação	6
ID	Instituição/Campus	Bolsista UNI	Bolsista CNPq	Área Trabalho	Categoria Tra	Horário	Apresentador	Título
12504	Universidade de Brasília - CAMPUS SANTANA DO LIVRAMENTO	Não	Não	Linguística, Letras e Artes	Pós-graduação	19:00:00		O TWITTER COMO FERRAMENTA DE INTERAÇÃO NO ENSINO DE LÍNGUA PORTUGUESA (L2) PARA ESTRANGEIROS
12505	Universidade Federal de Pelotas	Não	Não	Linguística, Letras e Artes	Pós-graduação	19:17:00		E POSSÍVEL APRENDER INGLÊS POR WHATSAPP? UM ESTUDO SOB UMA ABORDAGEM ECOLINGÜÍSTICA

12506	Universidade Federal do Pampa - CAMPUS BAGÉ	Não	Não	Linguística, Letras e Artes	Pós-graduação	19:34:00		UM PROJETO DE LETRAMENTO NA EDUCAÇÃO DE JOVENS E ADULTOS: RUMO À AUTOBIOGRAFIA
13319	Universidade Federal do Pampa - CAMPUS JAGUARAO	Não	Não	Linguística, Letras e Artes	Pesquisa	19:51:00		EL PERSONAJE FEMININO EN NIEBLA: EUGENIA, LA MUJER DEL PORVENIR
13320	Universidade Federal do Pampa - CAMPUS JAGUARAO	Sim	Não	Linguística, Letras e Artes	Pesquisa	20:08:00		TURISTANDO PELAS COORDENADAS JAGUARENSES: O USO DE OBJETOS DE APRENDIZAGEM GAMIFICADOS NAS AULAS DE LÍNGUAS
13321	Universidade Federal do Pampa - CAMPUS BAGÉ	Sim	Não	Linguística, Letras e Artes	Extensão	20:25:00		A INFLUÊNCIA DA REESCRITA NA PRODUÇÃO DE UMA REPORTAGEM COLABORATIVA
A1 - Acadêmico e Administrativo Sala N°:315 Instituição/Campus mistos								
Data	Turno	Área			Categoria	Total Trabalhos Alocados		
24/11/2015	Noite	Ciências Biológicas			Pesquisa	6		
ID	Instituição/Campus	Bolsista UNI	Bolsista CNPq	Área Trabalho	Categoria Tra	Horário	Apresentador	Título
12318	Universidade Federal do Pampa - CAMPUS URUGUAIANA	Não	Não	Ciências Biológicas	Pesquisa	19:00:00		AValiação toxicológica de GLIFOSATO E SUA FORMULAÇÃO COMERCIAL EM CAENORHABDITIS ELEGANS
12319	Universidade Federal do Pampa - CAMPUS SÃO GABRIEL	Não	Não	Ciências Biológicas	Pesquisa	19:17:00		AValiação DE CINCO PROTOCOLOS DE EXTRAÇÃO DE DNA DE POLYTRICHUM JUNIPERINUM HEDW.
12320	Universidade Federal do Pampa - CAMPUS SÃO GABRIEL	Não	Não	Ciências Biológicas	Pesquisa	19:34:00		INFLUÊNCIA DO NÚMERO DE DISCIPLINAS OBRIGATORIAS NA FORMAÇÃO DOS ACADEMICOS DE LICENCIATURA EM CIÊNCIAS BIOLÓGICAS
12321	Universidade Federal do Pampa - CAMPUS ITAQUI	Não	Não	Ciências Biológicas	Pesquisa	19:51:00		EFEITO PROTETOR DO TRATAMENTO COM ÔMEGA-3 EM UM MODELO DE COMPORTAMENTO DOENTIO EM CAMUNDONGOS
12322	Universidade Federal do Pampa - CAMPUS URUGUAIANA	Sim	Não	Ciências Biológicas	Pesquisa	20:08:00		DESENVOLVIMENTO DE MICROCAPSULAS GASTRORRESISTENTES CONTENDO BIFIDOBACTERIUM LACTIS
12323	Universidade Federal do Pampa - CAMPUS URUGUAIANA	Sim	Não	Ciências Biológicas	Pesquisa	20:25:00		PEUMUS BOLDUS E BOLDINA COMO ALTERNATIVAS DE TRATAMENTO CONTRA TOXICIDADE DO MANGANÊS EM DROSOPHILA MELANOGASTER
C4 - LAMAP - Laboratório de Mecanização Agrícola do Pampa Sala N°:108 Instituição/Campus mistos								
Data	Turno	Área			Categoria	Total Trabalhos Alocados		
24/11/2015	Noite	Ciências Agrárias			Extensão	6		
ID	Instituição/Campus	Bolsista UNI	Bolsista CNPq	Área Trabalho	Categoria Tra	Horário	Apresentador	Título
11681	Universidade Federal do Pampa - CAMPUS SÃO GABRIEL	Sim	Não	Ciências Agrárias	Extensão	19:00:00		EDUCAÇÃO EM SOLOS EM UMA ESCOLA MUNICIPAL DE SÃO GABRIEL/RS
11682	UNIVERSIDADE FEDERAL DE SANTA MARIA	Não	Não	Ciências Agrárias	Extensão	19:17:00		PROJETO DE EDUCAÇÃO AMBIENTAL ESCOLA RESPONSÁVEL
11683	Universidade Federal do Pampa - CAMPUS SÃO GABRIEL	Sim	Não	Ciências Agrárias	Extensão	19:34:00		IMPLANTAÇÃO DE ÁREA VERDE EM ÁREA ESCOLAR DO MUNICÍPIO DE SÃO GABRIEL
11684	Universidade Federal do Pampa - CAMPUS URUGUAIANA	Não	Não	Ciências Agrárias	Extensão	19:51:00		"POR DENTRO DOS ANIMAIS" - FAUNA DO BIOMA PAMPA
11685	Universidade Federal do Pampa - CAMPUS URUGUAIANA	Não	Não	Ciências Agrárias	Extensão	20:08:00		NOITE DA PECUÁRIA: UM PROJETO DE EXTENSÃO RURAL E UNIVERSITÁRIA
11686	Universidade Federal do Pampa - CAMPUS URUGUAIANA	Não	Não	Ciências Agrárias	Extensão	20:25:00		PROGRAMA PROEXT/MEC (FASE 3) DE CAPACITAÇÃO DE PESCADORES E PRODUTORES RURAIS-ÁGUA NA QUALIDADE DO CULTIVO(1)
A1 - Acadêmico e Administrativo Sala N°:101 Instituição/Campus mistos								
Data	Turno	Área			Categoria	Total Trabalhos Alocados		
25/11/2015	Manhã	Engenharias			Pesquisa	12		
ID	Instituição/Campus	Bolsista UNI	Bolsista CNPq	Área Trabalho	Categoria Tra	Horário	Apresentador	Título
12069	Universidade Federal do Pampa - CAMPUS BAGÉ	Sim	Não	Engenharias	Pesquisa	08:30:00		PRODUÇÃO E CARACTERIZAÇÃO DE FILMES BIODEGRADÁVEIS A PARTIR DE AMIDO DE BATATA INGLESA
12070	Universidade Federal do Pampa - CAMPUS BAGÉ	Não	Não	Engenharias	Pesquisa	08:47:00		LEAN HEALTHCARE E FLEXSIM: ALIADOS NA MELHORIA DE PROCESSOS EM UM POSTO DE SAÚDE
12071	Universidade Federal do Pampa - CAMPUS ALEGRETE	Não	Não	Engenharias	Pesquisa	09:04:00		DESENVOLVIMENTO DE MATERIAIS COMPOSTOS A BASE DE CIMENTO PORTLAND REFORÇADOS POR FIBRAS DE GARRAFA PET
12072	Universidade Federal do Pampa - CAMPUS CAÇAPAVA DO SUL	Sim	Não	Engenharias	Pesquisa	09:21:00		ESCOAMENTO DE UM FLUIDO TIPO-ÁGUA ATRAVÉS DE UM MEIO POROSO: UM ESTUDO VIA SIMULAÇÃO COMPUTACIONAL
12073	Universidade Federal do Pampa - CAMPUS ALEGRETE	Sim	Não	Engenharias	Pesquisa	09:38:00		ANÁLISE DA RESISTÊNCIA À TRAÇÃO DO CONCRETO COM FIBRA DE POLIETILENO RECICLADO
12074	Universidade Federal do Pampa - CAMPUS ALEGRETE	Não	Não	Engenharias	Pesquisa	09:55:00		AUTOMAÇÃO DE SISTEMAS HIDRÁULICOS DE MÁQUINAS AGRÍCOLAS COM A UTILIZAÇÃO DE CONTROLADORES LÓGICOS PROGRAMÁVEIS
12075	Universidade Federal do Pampa - CAMPUS ALEGRETE	Sim	Não	Engenharias	Pesquisa	10:12:00		AQUECIMENTO MAGNÉTICO DE UMA GOTA DE COMBUSTÍVEL
12076	Universidade Federal do Pampa - CAMPUS ALEGRETE	Não	Não	Engenharias	Pesquisa	10:29:00		ANTENA LOG-PERIÓDICA IMPRESSA PARA REDES WLAN
12077	Universidade Federal do Pampa - CAMPUS ALEGRETE	Não	Não	Engenharias	Pesquisa	10:46:00		OTIMIZAÇÃO DE UMA ARQUITETURA SEQUENCIAL DA FFT RADIX-2 DE 64 PONTOS BASEADA EM MCM
12078	Universidade Federal do Pampa - CAMPUS BAGÉ	Não	Não	Engenharias	Pesquisa	11:03:00		CARACTERIZAÇÃO DE AÇÚCARES REDUTORES FERMENTESCÍVEIS EM HIDROLISADOS DE CAPIM ELEFANTE
12079	Universidade Federal do Pampa - CAMPUS BAGÉ	Não	Não	Engenharias	Pesquisa	11:20:00		ANÁLISE DO SISTEMA LOGÍSTICO DE DISTRIBUIÇÃO DE UMA BENEFICIADORA DE ARROZ
12080	Universidade Federal do Pampa - CAMPUS BAGÉ	Não	Não	Engenharias	Pesquisa	11:37:00		CARACTERIZAÇÃO DO SUBPRODUTO DA FGD (FLUE GAS DESULFURIZATION) DA COMBUSTÃO DO CARVÃO
A1 - Acadêmico e Administrativo Sala N°:102 Instituição/Campus mistos								
Data	Turno	Área			Categoria	Total Trabalhos Alocados		
25/11/2015	Manhã	Ciências Biológicas			Pós-graduação	12		
ID	Instituição/Campus	Bolsista UNI	Bolsista CNPq	Área Trabalho	Categoria Tra	Horário	Apresentador	Título
12352	Universidade Federal do Pampa - CAMPUS SÃO GABRIEL	Não	Não	Ciências Biológicas	Pós-graduação	08:30:00		PREVALÊNCIA DE NOSEMA APIS E NOSEMA CERANAE NO ESTADO DO RIO GRANDE DO SUL
12353	Universidade Federal do Pampa - CAMPUS SÃO GABRIEL	Não	Não	Ciências Biológicas	Pós-graduação	08:47:00		CARACTERIZAÇÃO DE MARCADORES SSR EM EUGENIA UNIFLORA L. (MYRTACEAE) UTILIZANDO TECNOLOGIA NGS
12354	Universidade Federal do Pampa - CAMPUS SÃO GABRIEL	Não	Não	Ciências Biológicas	Pós-graduação	09:04:00		CATEGORIZAÇÃO IN SILICO DE PROTEÍNAS ALERGENICAS OU ANTIGÊNICAS MEDIANTE UM CONJUNTO DE FERRAMENTAS ESPECÍFICAS
12355	Universidade Federal do Pampa - CAMPUS SÃO GABRIEL	Não	Não	Ciências Biológicas	Pós-graduação	09:21:00		UTILIZAÇÃO DE MARCADORES ISSR NA DIFERENCIAÇÃO DO GÊNERO POLYTRICHUM HEDW.
12356	Universidade Federal do Pampa - CAMPUS SÃO GABRIEL	Não	Não	Ciências Biológicas	Pós-graduação	09:38:00		AValiação DA REGIÃO PROMOTORA DO GENE DA TREALASE ÁCIDA EM VETORES REGULÁVEIS EM METARRHIZIUM ANISOPLIAE
12357	Universidade Federal do Pampa - CAMPUS URUGUAIANA	Não	Não	Ciências Biológicas	Pós-graduação	09:55:00		VIABILIDADE DE PRODUTOS PROBIÓTICOS E CAPACIDADE DE INIBIÇÃO DE PATÓGENOS DOS ISOLADOS PROBIÓTICOS
12358	Universidade Federal do Pampa - CAMPUS SÃO GABRIEL	Não	Não	Ciências Biológicas	Pós-graduação	10:12:00		SISTEMA REPRODUTIVO E CARACTERÍSTICAS FLORAIS DE PROSOPIS AFFINIS SPRENG. (FABACEAE)
12359	Universidade Federal do Pampa - CAMPUS SÃO GABRIEL	Não	Não	Ciências Biológicas	Pós-graduação	10:29:00		LIQUENS COMO BIOINDICADORES DA POLUIÇÃO EM SÃO GABRIEL - RS
12360	Universidade Federal do Pampa - CAMPUS SÃO GABRIEL	Não	Não	Ciências Biológicas	Pós-graduação	10:46:00		MICROBIOTA GASTROINTESTINAL DE NEONATOS PREMATUROS E POUCO SIMILAR COM O CANAL VAGINAL MATERNO
12361	UNIVERSIDADE FEDERAL DE SANTA MARIA - CAMPUS ALEGRE	Não	Não	Ciências Biológicas	Pós-graduação	11:03:00		HIGIENE PESSOAL: CONTEXTUALIZANDO O ENSINO DE MICROBIOLOGIA POR MEIO DA EXPERIMENTAÇÃO
13300	Universidades Federal do Pampa - CAMPUS URUGUAIANA	Não	Não	Ciências Biológicas	Extensão	11:20:00		A OTIMIZAÇÃO DO ENSINO E APRENDIZAGEM DE ALUNOS CEGOS ATRAVÉS DE UM PROJETO DE BOTÂNICA
13299	Universidade Federal do Pampa - CAMPUS URUGUAIANA	Não	Não	Ciências Biológicas	Pesquisa	11:37:00		O EXERCÍCIO FÍSICO PREVINE DÉFICITS DE MEMÓRIA E ATENUA DANO OXIDATIVO INDUZIDO PELA DEPRIVAÇÃO MATERNA
A2 - Núcleo de Tecnologia de Informação e Comunicação Sala N°:102 Instituição/Campus mistos								
Data	Turno	Área			Categoria	Total Trabalhos Alocados		
25/11/2015	Manhã	Ciências Exatas e da Terra			Pesquisa	12		
ID	Instituição/Campus	Bolsista UNI	Bolsista CNPq	Área Trabalho	Categoria Tra	Horário	Apresentador	Título
11950	Universidade Federal do Pampa - CAMPUS CAÇAPAVA DO SUL	Não	Não	Ciências Exatas e da Terra	Pesquisa	08:30:00		LEVANTAMENTO DE ELETRORRESISTIVIDADE E POTENCIAL ESPONTÂNEO NO COMPLEXO INTRUSIVO DE LAVRAS DO SUL (CILS)
11951	Universidade Federal do Pampa - CAMPUS ALEGRETE	Não	Não	Ciências Exatas e da Terra	Pesquisa	08:47:00		PROPOSTA DE APLICAÇÃO MÓVEL PARA A CONSULTA DE ALVARAS DE FUNCIONAMENTO
11952	Universidade Federal do Pampa - CAMPUS CAÇAPAVA DO SUL	Sim	Não	Ciências Exatas e da Terra	Pesquisa	09:04:00		APRESENTAÇÃO DE UMA PROPOSTA PARA ESTUDOS DE PÓS-GRADUAÇÃO: ARTICULAÇÃO ENTRE EPISTEMOLOGIA E CONTEXTOS HISTÓRICOS
11953	Universidade Federal do Pampa - CAMPUS ALEGRETE	Sim	Não	Ciências Exatas e da Terra	Pesquisa	09:21:00		PARALELIZAÇÃO DE UMA MULTIPLICAÇÃO DE MATRIZES UTILIZANDO OPENMP
11954	Universidade Federal do Pampa - CAMPUS BAGÉ	Não	Não	Ciências Exatas e da Terra	Pesquisa	09:38:00		ASPECTOS DO PROJETO LÓGICO DE UM BD ESPAÇO-TEMPORAL PARA ESTIMATIVA DO ESCOAMENTO SUPERFICIAL
11955	Universidade Federal do Pampa - CAMPUS BAGÉ	Não	Não	Ciências Exatas e da Terra	Pesquisa	09:55:00		FACTORES QUE INFLUENCIARÃO O PREÇO DA GASOLINA ATÉ 2020 – ANÁLISE DO MERCADO AMERICANO
11956	UNIVERSIDADE FEDERAL DE SANTA MARIA	Não	Não	Ciências Exatas e da Terra	Pesquisa	10:12:00		PROPOSTA DE UM SISTEMA WEB QUE GERENCIE UM SERVIÇO EM UM AMBIENTE DE VIVÊNCIA ASSISTIDA
11957	Universidade Federal do Pampa - CAMPUS CAÇAPAVA DO SUL	Não	Não	Ciências Exatas e da Terra	Pesquisa	10:29:00		EFEITOS DE DUAS ESCALAS NA ALTO MONTAGEM DE COLÓIDES TRIMERICOS
11958	Universidade Federal do Pampa - CAMPUS DOM PEDRITO	Não	Não	Ciências Exatas e da Terra	Pesquisa	10:46:00		A FUNÇÃO DAS IMAGENS DOS LIVROS DIDÁTICOS PARA O CONTEÚDO DE LIGAÇÕES QUÍMICAS
11959	Universidade Federal do Pampa - CAMPUS ALEGRETE	Não	Não	Ciências Exatas e da Terra	Pesquisa	11:03:00		DETECTANDO A ADULTERAÇÃO DE DADOS ARMAZENADOS EM ETIQUETAS NA COMUNICAÇÃO POR CAMPO DE PROXIMIDADE
11960	Universidade Federal do Pampa - CAMPUS ITAQUI	Não	Não	Ciências Exatas e da Terra	Pesquisa	11:20:00		TEORIA DE GRAFOS: UMA INTRODUÇÃO
11961	Universidade Federal do Pampa - CAMPUS CAÇAPAVA DO SUL	Não	Não	Ciências Exatas e da Terra	Pesquisa	11:37:00		RELAÇÃO ENTRE RAIOS CÔSMICOS GALÁCTICOS E AMPLITUDE TÉRMICA NO LITORAL DO RIO GRANDE DO SUL
A1 - Acadêmico e Administrativo Sala N°:103 Instituição/Campus mistos								
Data	Turno	Área			Categoria	Total Trabalhos Alocados		
25/11/2015	Manhã	Ciências Agrárias			Pesquisa	12		
ID	Instituição/Campus	Bolsista UNI	Bolsista CNPq	Área Trabalho	Categoria Tra	Horário	Apresentador	Título
11604	Universidade Federal do Pampa - CAMPUS DOM PEDRITO	Sim	Não	Ciências Agrárias	Pesquisa	08:30:00		EFEITO DO FLUSHING NO CICLO REPRODUTIVO DE OVELHAS IDEAL – DADOS PRELIMINARES
11610	Universidade Federal do Pampa - CAMPUS DOM PEDRITO	Não	Não	Ciências Agrárias	Pesquisa	08:47:00		EFEITO DA SILAGEM QUÍMICA DE PESCADO NO CRESCIMENTO DE ALEVINOS DE JUNDIA (RHAMNIA QUELEN)
11611	Universidade Federal do Pampa - CAMPUS SÃO GABRIEL	Sim	Não	Ciências Agrárias	Pesquisa	09:04:00		COMPOSTO ORGÂNICO DE RUMEN BOVINO COMO ALTERNATIVA PARA RECUPERAÇÃO DE ÁREAS DE ARENIZAÇÃO
11612	Universidade Federal do Pampa - CAMPUS DOM PEDRITO	Não	Não	Ciências Agrárias	Pesquisa	09:21:00		PSSARIOS VAGINAIS PARA INDUÇÃO DE CIOS EM FÊMEAS IDEAL DURANTE A REPRODUÇÃO – DADOS PRELIMINARES
11613	Universidade Federal do Pampa - CAMPUS SÃO GABRIEL	Sim	Não	Ciências Agrárias	Pesquisa	09:38:00		MICRO-ORGANISMOS PATOGENICOS PERSISTEM NO SOLO APÓS APLICAÇÃO DE FERTILIZANTE ORGÂNICO?
11614	Universidade Federal do Pampa - CAMPUS SÃO GABRIEL	Sim	Não	Ciências Agrárias	Pesquisa	09:55:00		ESTOQUE DE CARBONO E NUTRIENTES NO SOLO EM UM SISTEMA SILVIPASTORIL NO BIOMA PAMPA
11615	UNIVERSIDADE FEDERAL DE SANTA MARIA	Não	Não	Ciências Agrárias	Pesquisa	10:12:00		EDUCAÇÃO AMBIENTAL: DIAGNÓSTICO SITUACIONAL E ENTRAVES PARA SEU DESENVOLVIMENTO¹
11616	Universidade Federal do Pampa - CAMPUS ITAQUI	Sim	Não	Ciências Agrárias	Pesquisa	10:29:00		DESEMPENHO DE CULTIVARES DE TRIGO EM ÁREA DE VARZEA - ITAQUI/RS
11617	Universidade Federal do Pampa - CAMPUS DOM PEDRITO	Sim	Não	Ciências Agrárias	Pesquisa	10:46:00		AValiação DA COR E DA TEXTURA DE SALAME DE COELHO
11618	Universidade Federal do Pampa - CAMPUS DOM PEDRITO	Não	Não	Ciências Agrárias	Pesquisa	11:03:00		GANHO MÉDIO DIÁRIO DE JUNDIAS (RHAMNIA QUELEN) EM SISTEMA DE BIOLOCOS COM DIFERENTES DENSIDADES
11619	Universidade Federal do Pampa - CAMPUS ITAQUI	Não	Não	Ciências Agrárias	Pesquisa	11:20:00		MICROORGANISMOS INDICADORES DE CONDIÇÕES HIGIÊNICO-SANITÁRIAS EM COUVE-FOLHOSA NA REGIÃO DA FRONTEIRA OESTE, RS, BRASIL
11620	Universidade Federal do Pampa - CAMPUS ITAQUI	Não	Não	Ciências Agrárias	Pesquisa	11:37:00		PRODUÇÃO DE MUDAS COUVE-FLORES EM DIFERENTES SUBSTRATOS E RECIPIENTES
A1 - Acadêmico e Administrativo Sala N°:201 Instituição/Campus mistos								
Data	Turno	Área			Categoria	Total Trabalhos Alocados		
25/11/2015	Manhã	Ciências da Saúde			Pesquisa	12		
ID	Instituição/Campus	Bolsista UNI	Bolsista CNPq	Área Trabalho	Categoria Tra	Horário	Apresentador	Título
11758	Universidade Federal do Pampa - CAMPUS URUGUAIANA	Não	Não	Ciências da Saúde	Pesquisa	08:30:00		EFEITOS DA CORRENTE RUSSA ASSOCIADA AO ULTRASSOM TERAPÊUTICO NO TRATAMENTO DO FIBRO EDEMA GELOIDE

11759	Universidade Federal do Pampa - CAMPUS URUGUAIANA	Sim	Não	Ciências da Saúde	Pesquisa	08:47:00		AVALIAÇÃO DA INFLUÊNCIA DE ADJUVANTE DE SECAGEM NO PREPARO DE MICROPARTÍCULAS POLIMÉRICAS POR ASPERSÃO	
11760	Universidade Federal do Pampa - CAMPUS URUGUAIANA	Não	Não	Ciências da Saúde	Pesquisa	09:04:00		EXISTE UMA INFLUÊNCIA DO CALÇADO HABITUAL SOBRE O CONTROLE POSTURAL?	
11761	Universidade Federal do Pampa - CAMPUS ITAQUI	Sim	Não	Ciências da Saúde	Pesquisa	09:21:00		FREQUÊNCIA DE CONSUMO ALIMENTAR DE BEBIDAS POR PRÉ-ESCOLARES DE 2 A 5 ANOS	
11762	Universidade Federal do Pampa - CAMPUS ITAQUI	Não	Não	Ciências da Saúde	Pesquisa	09:38:00		PERFIL NUTRICIONAL DE ADOLESCENTES DE UMA CIDADE DA FRONTEIRA OESTE GAÚCHA	
11763	Universidade Federal do Pampa - CAMPUS URUGUAIANA	Sim	Não	Ciências da Saúde	Pesquisa	09:55:00		PERFIL DO USO DE MEDICAMENTOS E PLANTAS ENTRE UM GRUPO DE HIPERTENSOS DE URUGUAIANA	
11764	Universidade Federal do Pampa - CAMPUS URUGUAIANA	Sim	Não	Ciências da Saúde	Pesquisa	10:12:00		EFEITO DE UM PROGRAMA DE EXERCÍCIOS FÍSICOS E COGNITIVOS NA VELOCIDADE DA MARCHA EM IDOSOS	
11765	Universidade Federal do Pampa - CAMPUS URUGUAIANA	Não	Não	Ciências da Saúde	Pesquisa	10:29:00		AVALIAÇÃO SOBRE O CONHECIMENTO DO USO DE PLANTAS MEDICINAIS EM DOIS GRUPOS DE IDOSOS	
11766	Universidade Federal do Pampa - CAMPUS URUGUAIANA	Não	Não	Ciências da Saúde	Pesquisa	10:46:00		VALIDAÇÃO DE MÉTODO ANALÍTICO POR CLAE PARA QUANTIFICAÇÃO DE ACICLOVIR E CURCUMINA EM MICROPARTÍCULAS POLIMÉRICAS	
11767	Universidade Federal do Pampa - CAMPUS URUGUAIANA	Não	Não	Ciências da Saúde	Pesquisa	11:03:00		DESENVOLVIMENTO MOTOR: ANÁLISE DE PADRÕES DE CRIANÇAS DE ACORDO COM O SEXO	
11768	Universidade Federal do Pampa - CAMPUS URUGUAIANA	Não	Não	Ciências da Saúde	Pesquisa	11:20:00		CARACTERIZAÇÃO CLÍNICA E BIOQUÍMICA DE ATLETAS DA EQUIPE CAMPEA GAÚCHA DE FUTSAL FEMININO	
11769	Universidade Federal do Pampa - CAMPUS URUGUAIANA	Não	Não	Ciências da Saúde	Pesquisa	11:37:00		AVALIAÇÃO QUALITATIVA DA PRESENÇA DE ALCALÓIDES EM BOUGAINVILLEA GLABRA CHOISY(1)	
A2 - Núcleo de Tecnologia de Informação e Comunicação Sala N°:201 Instituição/Campus mistos									
Data	Turno	Área						Categoria	Total Trabalhos Alocados
25/11/2015	Manhã	Ciências Exatas e da Terra						Ensino	12
ID	Instituição/Campus	Bolsista UNI	Bolsista CNPq	Área Trabalho	Categoria Tra	Horário	Apresentador	Título	
11878	Universidade Federal do Pampa - CAMPUS CAÇAPAVA DO SUL	Sim	Não	Ciências Exatas e da Terra	Ensino	08:30:00		ESTÁGIO DE OBSERVAÇÃO: ANÁLISE E REFLEXÃO	
11882	Universidade Federal do Pampa - CAMPUS BAGÉ	Não	Não	Ciências Exatas e da Terra	Ensino	08:47:00		O FACEBOOK COMO RECURSO DIDÁTICO PARA O ENSINO E APRENDIZAGEM DE FÍSICA	
11883	Universidade Federal do Pampa - CAMPUS DOM PEDRITO	Sim	Não	Ciências Exatas e da Terra	Ensino	09:04:00		CONTRIBUIÇÕES DA MONITORIA NA APRENDIZAGEM DE MATEMÁTICA FINANCEIRA	
11884	Universidade Federal do Pampa - CAMPUS ALEGRETE	Não	Não	Ciências Exatas e da Terra	Ensino	09:21:00		UM RELATO DE ENSINO E APRENDIZAGEM BASEADO EM PROPOSTAS DE NEGÓCIO	
11885	Universidade Federal do Pampa - CAMPUS ITAQUI	Não	Não	Ciências Exatas e da Terra	Ensino	09:38:00		A MODELAGEM MATEMÁTICA E O PREÇO DA GASOLINA C NO BRASIL	
11886	Universidade Federal do Pampa - CAMPUS BAGÉ	Sim	Não	Ciências Exatas e da Terra	Ensino	09:55:00		MATERIAL DIDÁTICO PARA ALUNOS DE CÁLCULO MULTIVARIÁVEL DA UNIPAMPA CAMPUS BAGÉ: DESENVOLVIMENTO E ACEITAÇÃO	
11887	Universidade Federal do Pampa - CAMPUS DOM PEDRITO	Não	Não	Ciências Exatas e da Terra	Ensino	10:12:00		VIDEOAULAS: UMA PROPOSTA DE ENSINO ALTERNATIVO PARA CIÊNCIAS DA NATUREZA.	
11888	Universidade Federal do Pampa - CAMPUS CAÇAPAVA DO SUL	Sim	Não	Ciências Exatas e da Terra	Ensino	10:29:00		CURSO BÁSICO SOBRE MODELAMENTO GEOLOGICO E CONTAMINAÇÃO UTILIZANDO SOFTWARE MICROMINE®	
11889	Instituto Federal Farroupilha Campus Alegrete	Não	Não	Ciências Exatas e da Terra	Ensino	10:46:00		QUADRADOS MÁGICOS	
11890	Universidade Federal do Pampa - CAMPUS ITAQUI	Não	Não	Ciências Exatas e da Terra	Ensino	11:03:00		MONITORIA DE COMPONENTES CURRICULARES DE CÁLCULO DIFERENCIAL E INTEGRAL NA UNIPAMPA - CAMPUS ITAQUI	
11891	Universidade Federal do Pampa - CAMPUS BAGÉ	Não	Não	Ciências Exatas e da Terra	Ensino	11:20:00		DESEMPENHO DOS ALUNOS DE CÁLCULO MULTIVARIÁVEL DA UNIPAMPA, CAMPUS BAGÉ, FRENTE A APLICAÇÃO PRÁTICA	
11892	Universidade Federal do Pampa - CAMPUS BAGÉ	Sim	Não	Ciências Exatas e da Terra	Ensino	11:37:00		NA PISTA DA LIGAÇÃO: UMA ALTERNATIVA DIFERENCIADA NO ENSINO DE LIGAÇÕES QUÍMICAS	
A1 - Acadêmico e Administrativo Sala N°:202 Instituição/Campus mistos									
Data	Turno	Área						Categoria	Total Trabalhos Alocados
25/11/2015	Manhã	Ciências Exatas e da Terra						Pesquisa	12
ID	Instituição/Campus	Bolsista UNI	Bolsista CNPq	Área Trabalho	Categoria Tra	Horário	Apresentador	Título	
11974	Universidade Federal do Pampa - CAMPUS BAGÉ	Sim	Não	Ciências Exatas e da Terra	Pesquisa	08:30:00		PRODUÇÃO E CARACTERIZAÇÃO DE FILMES FINOS DE PERMALLOY SOBRE SUBSTRATOS DE OURO	
11975	Universidade Federal do Pampa - CAMPUS ALEGRETE	Sim	Não	Ciências Exatas e da Terra	Pesquisa	08:47:00		ACESSIBILIDADE EM JOGOS: DIRETRIZES PARA PROMOÇÃO DA ACESSIBILIDADE EM JOGOS PARA DISPOSITIVOS MÓVEIS	
11976	Universidade Federal do Pampa - CAMPUS ALEGRETE	Não	Não	Ciências Exatas e da Terra	Pesquisa	09:04:00		APRENDIZAGEM ACESSÍVEL: DESENVOLVIMENTO DO JOGO DA ACESSIBILIDADE DIGITAL DO EMAG	
11977	Universidade Federal do Pampa - CAMPUS ALEGRETE	Sim	Não	Ciências Exatas e da Terra	Pesquisa	09:21:00		IDENTIFICANDO CARACTERÍSTICAS DA ACESSIBILIDADE WEB MOBILE: DESENVOLVIMENTO DE UM JOGO ACESSÍVEL PARA DISPOSITIVOS MÓVEIS	
11978	Universidade Federal do Pampa - CAMPUS BAGÉ	Sim	Não	Ciências Exatas e da Terra	Pesquisa	09:38:00		ESTADO DO CONHECIMENTO DAS DISSERTAÇÕES DE MESTRADOS PROFISSIONAIS EM ENSINO DE CIÊNCIAS	
11979	Universidade Federal do Pampa - CAMPUS BAGÉ	Não	Não	Ciências Exatas e da Terra	Pesquisa	09:55:00		PROPOSTA DE UMA SOLUÇÃO PARA SALVAGUARDA DE INFORMAÇÕES EM DISPOSITIVOS MÓVEIS	
11980	Universidade Federal do Pampa - CAMPUS URUGUAIANA	Não	Não	Ciências Exatas e da Terra	Pesquisa	10:12:00		AVALIAÇÃO DE UM MÉTODO DE EXTRAÇÃO POR ULTRASSOM DOS PESTICIDAS BENTAZONE, CLOMAZONE E QUINCLORAC	
11981	Universidade Federal do Pampa - CAMPUS BAGÉ	Não	Não	Ciências Exatas e da Terra	Pesquisa	10:29:00		FILMES FINOS DE ÓXIDO DE ZINCO DOPADOS COM ALUMÍNIO PARA USO EM CELULAS SOLARES	
11982	Universidade Federal do Pampa - CAMPUS BAGÉ	Não	Não	Ciências Exatas e da Terra	Pesquisa	10:46:00		CONTRIBUIÇÃO IÔNICA EM ÁGUAS SUBTERRÂNEAS DE ÁREAS FLORESTADAS (PINUS SP) SUL DA ZONA COSTEIRA, RS.	
11983	Universidade Federal do Pampa - CAMPUS ALEGRETE	Sim	Não	Ciências Exatas e da Terra	Pesquisa	11:03:00		APLICANDO PRÁTICAS DE ENGENHARIA DE SOFTWARE NO MODELO ATMOSFÉRICO DE ALTO DESEMPENHO OLAM	
11984	Universidade Federal do Pampa - CAMPUS ALEGRETE	Não	Não	Ciências Exatas e da Terra	Pesquisa	11:20:00		ANÁLISE NUMÉRICA DAS MEDIDAS DE DISPERSÃO COM ENTRADAS REAIS E INTERVALARES	
11985	Universidade Federal do Pampa - CAMPUS ITAQUI	Não	Não	Ciências Exatas e da Terra	Pesquisa	11:37:00		ESTUDO DE PADRÕES FRACTAIS: ANÁLISE DE UM LIVRO DIDÁTICO	
A1 - Acadêmico e Administrativo Sala N°:203 Instituição/Campus mistos									
Data	Turno	Área						Categoria	Total Trabalhos Alocados
25/11/2015	Manhã	Ciências Agrárias						Pesquisa	12
ID	Instituição/Campus	Bolsista UNI	Bolsista CNPq	Área Trabalho	Categoria Tra	Horário	Apresentador	Título	
11639	Universidade Federal do Pampa - CAMPUS URUGUAIANA	Não	Não	Ciências Agrárias	Pesquisa	08:30:00		DOENÇAS DE EQUINOS NA FRONTEIRA OESTE DO RIO GRANDE DO SUL	
11640	Universidade Federal do Pampa - CAMPUS URUGUAIANA	Não	Não	Ciências Agrárias	Pesquisa	08:45:00		PROTEINEMIA E GAMA-GLOBULINEMIA EM VACAS LEITEIRAS COM DOENÇAS CLÍNICAS	
11641	Universidade Federal do Pampa - CAMPUS ITAQUI	Não	Não	Ciências Agrárias	Pesquisa	09:00:00		INFLUÊNCIA DAS DIFERENTES ADUBAÇÕES NA CULTURA DO FEIJÃO	
11642	Universidade Federal do Pampa - CAMPUS ITAQUI	Sim	Não	Ciências Agrárias	Pesquisa	09:15:00		ESTERILIDADE EM GRÃOS DE ARROZ DE TERRAS BAIXAS IRRIGADO POR ASPERSÃO	
11643	Universidade Federal do Pampa - CAMPUS SÃO GABRIEL	Sim	Não	Ciências Agrárias	Pesquisa	09:30:00		FLUXO DE ÓXIDO NITROSO E METANO EM SOLO COM EUCALÍPTO DE DIFERENTES IDADES NO PAMPA	
11644	Universidade Federal do Pampa - CAMPUS ITAQUI	Não	Não	Ciências Agrárias	Pesquisa	09:45:00		FONTES DE ZINCO NO TRATAMENTO DE SEMENTES DE ARROZ IRRIGADO	
11645	Universidade Federal do Pampa - CAMPUS DOM PEDRITO	Sim	Não	Ciências Agrárias	Pesquisa	10:00:00		CARACTERIZAÇÃO DO CONSUMIDOR DA CARNE OVINA NA CIDADE DE DOM PEDRITO – RS	
11646	Universidade Federal do Pampa - CAMPUS URUGUAIANA	Não	Não	Ciências Agrárias	Pesquisa	10:15:00		PARÂMETROS FÍSICO-QUÍMICOS DA ÁGUA MAIS RELEVANTES NA PRODUTIVIDADE DA CRIAÇÃO DE CAMARÕES EM BIOLOCOS	
11647	Universidade Federal do Pampa - CAMPUS BAGÉ	Sim	Não	Ciências Agrárias	Pesquisa	10:30:00		BIOFILME DE GELATINA DE PESCAÇO: EFEITO DA FRAÇÃO LIPÍDICA NAS PROPRIEDADES MECÂNICAS E DE COR.	
11648	Universidade Federal do Pampa - CAMPUS DOM PEDRITO	Não	Não	Ciências Agrárias	Pesquisa	10:45:00		LUCRATIVIDADE PARCIAL EM UM REBANHO DE OVINOS MANTIDOS EM CAMPO NATIVO	
11649	Universidade Federal do Pampa - CAMPUS DOM PEDRITO	Não	Não	Ciências Agrárias	Pesquisa	11:00:00		DORMÊNCIA DE SEMENTES LEGUMINOSAS FORRAGEIRAS E SUAS IMPLICAÇÕES NA PRODUÇÃO OFICIAL E NA COMERCIALIZAÇÃO	
11650	Universidade Federal do Pampa - CAMPUS DOM PEDRITO	Não	Não	Ciências Agrárias	Pesquisa	11:15:00		BAGAÇO DE UVA: ALTERNATIVA NA DIETA DE RUMINANTES- PERFIL BROMATOLÓGICO DE SILAGENS DE DIFERENTES CULTIVARES	
A1 - Acadêmico e Administrativo Sala N°:204 Instituição/Campus mistos									
Data	Turno	Área						Categoria	Total Trabalhos Alocados
25/11/2015	Manhã	Ciências Humanas						Ensino	12
ID	Instituição/Campus	Bolsista UNI	Bolsista CNPq	Área Trabalho	Categoria Tra	Horário	Apresentador	Título	
12174	Universidade Federal do Pampa - CAMPUS DOM PEDRITO	Não	Não	Ciências Humanas	Ensino	08:30:00		O USO DA TABELA PERIÓDICA NO ENSINO DE QUÍMICA	
12175	Universidade Federal do Pampa - CAMPUS URUGUAIANA	Não	Não	Ciências Humanas	Ensino	08:47:00		CRENCAS POPULARES E TABUS SOCIAIS: INVESTIGANDO O CONTEXTO ESCOLAR ACERCA DA SAÚDE E SEXUALIDADE	
12176	Universidade Federal do Pampa - CAMPUS SANTANA DO LIVRAM	Não	Não	Ciências Humanas	Ensino	09:04:00		GRUPO DE ANÁLISE ESTRATÉGICA – ORIENTE MÉDIO E ÁFRICA MUÇULMANA	
12177	Universidade Federal do Pampa - CAMPUS URUGUAIANA	Sim	Não	Ciências Humanas	Ensino	09:21:00		DISCUTINDO E APRENDENDO SOBRE CIÊNCIAS E DEMAIS TEMÁTICAS ATRAVÉS DA SÉTIMA ARTE	
12178	Universidade Federal do Pampa - CAMPUS ITAQUI	Sim	Não	Ciências Humanas	Ensino	09:38:00		BLOG: FERRAMENTA COM POTENCIAL PARA O DESENVOLVIMENTO EM REDE DE PROJETOS E DO PROCESSO ENSINO-APRENDIZAGEM	
12179	Universidade Federal do Pampa - CAMPUS SÃO GABRIEL	Não	Não	Ciências Humanas	Ensino	09:55:00		ATIVIDADES DESENVOLVIDAS PELO CRAS E PELOTÃO ESPERANÇA NO MUNICÍPIO DE SÃO GABRIEL, RS.	
12180	Universidade Federal do Pampa - CAMPUS URUGUAIANA	Não	Não	Ciências Humanas	Ensino	10:12:00		O ENSINO DA QUÍMICA ORGÂNICA PARA ALUNOS COM DEFICIÊNCIA VISUAL: A TEORIA DE VIGOTSKY ALIADA AO USO DE MATERIAIS DIDÁTICOS ADAPTADOS	
12181	Universidade Federal do Pampa - CAMPUS URUGUAIANA	Não	Não	Ciências Humanas	Ensino	10:29:00		ATIVIDADE PRÁTICA DE SIMULAÇÃO EM VULCÃO E O ENSINO-APRENDIZAGEM DE CIÊNCIAS	
12182	Universidade Federal do Pampa - CAMPUS URUGUAIANA	Não	Não	Ciências Humanas	Ensino	10:46:00		A REALIZAÇÃO DA PESQUISA SOCIOANTROPOLÓGICA: CONTRIBUIÇÕES PARA A FORMAÇÃO DOCENTE EM CIÊNCIAS DA NATUREZA	
12183	Universidade Federal do Pampa - CAMPUS DOM PEDRITO	Sim	Não	Ciências Humanas	Ensino	11:03:00		QUEBRANDO O GELO: VAMOS FALAR SOBRE SEXUALIDADE? UMA ABORDAGEM CIENTÍFICA PARA ADOLESCENTES DE ESCOLA RURAL	
12184	Universidade Federal do Pampa - CAMPUS SÃO BORJA	Sim	Não	Ciências Humanas	Ensino	11:20:00		A GUERRA DO PARAGUAI E OS LIVROS DIDÁTICOS	
12185	Universidade Federal do Pampa - CAMPUS DOM PEDRITO	Sim	Não	Ciências Humanas	Ensino	11:37:00		MEIO AMBIENTE: PERCEPÇÃO DE ALUNOS DO CURSO NORMAL SOBRE O IMPACTO DO PLÁSTICO	
A1 - Acadêmico e Administrativo Sala N°:204B Instituição/Campus mistos									
Data	Turno	Área						Categoria	Total Trabalhos Alocados
25/11/2015	Manhã	Ciências Humanas						Pesquisa	12
ID	Instituição/Campus	Bolsista UNI	Bolsista CNPq	Área Trabalho	Categoria Tra	Horário	Apresentador	Título	
12213	Universidade Federal do Pampa - CAMPUS JAGUARAO	Sim	Não	Ciências Humanas	Pesquisa	08:30:00		EXPERIÊNCIAS E PRETENSÕES PROFISSIONAIS DOS FORMANDOS DE PRODUÇÃO E POLÍTICA CULTURAL EM UMA NARRATIVA AUDIOVISUAL	
12214	Universidade Federal do Pampa - CAMPUS URUGUAIANA	Não	Não	Ciências Humanas	Pesquisa	08:47:00		ANÁLISE DAS PERCEPÇÕES DE ESTUDANTES DO ENSINO FUNDAMENTAL SOBRE LEISHMANIOSE EM UMA ESCOLA DE URUGUAIANA	
12215	Universidade Federal do Pampa - CAMPUS SANTANA DO LIVRAM	Não	Não	Ciências Humanas	Pesquisa	09:04:00		REINSEERÇÃO IRANIANA NO SISTEMA INTERNACIONAL: MUDANÇAS GEOPOLÍTICAS?	
12216	Instituto Federal de Educação, Ciência e Tecnologia Farroupilha	Não	Não	Ciências Humanas	Pesquisa	09:21:00		O FUNDEB E A REMUNERAÇÃO DOS PROFISSIONAIS DO MAGISTÉRIO EM TRÊS REDES MUNICIPAIS: ALGUMAS PONDERAÇÕES	
12217	Universidade Federal do Pampa - CAMPUS SÃO BORJA	Não	Não	Ciências Humanas	Pesquisa	09:38:00		A IMPORTÂNCIA DAS POLÍTICAS PÚBLICAS EDUCACIONAIS NA REGIÃO DO PAMPA	
12218	Universidade da Região da Campanha	Não	Não	Ciências Humanas	Pesquisa	09:55:00		PROCESSOS E POSSÍVEIS REFLEXOS DA MEDIAÇÃO CULTURAL EM ESCOLARES DOS ANOS FINAIS E ENSINO MÉDIO	
12219	Universidade Federal do Pampa - CAMPUS DOM PEDRITO	Sim	Não	Ciências Humanas	Pesquisa	10:12:00		LICENCIATURA EM EDUCAÇÃO DO CAMPO: EXPERIÊNCIA PEDAGÓGICA COM OS CADERNOS DE ALTERNÂNCIA	
12220	Universidade Federal do Pampa - CAMPUS JAGUARAO	Não	Não	Ciências Humanas	Pesquisa	10:29:00		BIBLIOTECA PÚBLICA MUNICIPAL DE JAGUARAO (RS): O NOVO PERFIL DOS USUÁRIOS NA ERA DIGITAL	
12221	Universidade Federal do Pampa - CAMPUS SÃO BORJA	Não	Não	Ciências Humanas	Pesquisa	10:46:00		COMUNICAÇÃO E EDUCAÇÃO: O LABORATÓRIO DE INFORMÁTICA COMO FERRAMENTA EDUCATIVA	
12222	Universidade Federal do Pampa - CAMPUS JAGUARAO	Não	Não	Ciências Humanas	Pesquisa	11:03:00		RIMANDO E BRINCANDO: O DESENVOLVIMENTO DA CONSCIÊNCIA FONOLÓGICA NA PRÉ-ESCOLA	
12223	Universidade Federal do Pampa - CAMPUS JAGUARAO	Sim	Não	Ciências Humanas	Pesquisa	11:20:00		EDUCAÇÃO INFANTIL: EDUCADOR, PROFISSÃO OU VOCAÇÃO	
12224	Universidade Federal do Pampa - CAMPUS JAGUARAO	Sim	Não	Ciências Humanas	Pesquisa	11:37:00		NEM CONFETES, NEM SERPENTINA: O BLOCO BRASA VIVA NO CARNAVAL DE RUA DE BAGÉ RS	
A1 - Acadêmico e Administrativo Sala N°:205 Instituição/Campus mistos									
Data	Turno	Área						Categoria	Total Trabalhos Alocados

11/2015		Manhã						Ciências Humanas				Pesquisa					
ID	Instituição/Campus			Bolsista UNI	Bolsista CNPq	Área Trabalho	Categoria Tra	Horário	Apresentador	Título							
12237	Universidade Federal do Pampa - CAMPUS JAGUARÃO			Não	Não	Ciências Humanas	Pesquisa	08:30:00		O USO DE NETBOOKS NAS PRÁTICAS DE ENSINO: UMA FERRAMENTA QUE DESPERTA A CURIOSIDADE							
12239	Universidade Federal do Pampa - CAMPUS SÃO BORJA			Não	Não	Ciências Humanas	Pesquisa	08:47:00		EVASÃO ACADÊMICA: O CASO DO CURSO DE CIÊNCIAS SOCIAIS – CIÊNCIA POLÍTICA, 2009 – 2014/I							
12240	Universidade Federal do Pampa - CAMPUS DOM PEDRITO			Não	Não	Ciências Humanas	Pesquisa	09:04:00		EDUCAÇÃO DE JOVENS E ADULTOS: A VISÃO DE EDUCADORES E DOS MORADORES PERDITENSES.							
12241	Universidade Federal do Pampa - CAMPUS SANTANA DO LIVRAM			Não	Não	Ciências Humanas	Pesquisa	09:21:00		TUDO SISTEMA PERECERA: PERSPECTIVAS DE IMANUEL WALLERSTEIN NOS SÉCULOS XVI A XVIII							
12242	Universidade Federal do Pampa - CAMPUS JAGUARÃO			Não	Não	Ciências Humanas	Pesquisa	09:38:00		RESISTÊNCIA NEGRA EM JAGUARÃO/RS: PRIMEIRAS NOTAS SOBRE O CLUBE SUBURBANOS							
12243	Universidade Federal do Pampa - CAMPUS JAGUARÃO			Sim	Não	Ciências Humanas	Pesquisa	09:55:00		A HISTÓRIA ANTIGA NO ENSINO BÁSICO – TRANSFORMAÇÕES E PERMANÊNCIAS TEÓRICAS MOTODOLÓGICAS							
12244	Universidade Federal do Pampa - CAMPUS SANTANA DO LIVRAM			Não	Não	Ciências Humanas	Pesquisa	10:12:00		COMPARAÇÃO ENTRE A POLÍTICA DE REFUGIADOS DA ITÁLIA E DA UNIÃO EUROPEIA: TUNISIANOS E LIBÍOS							
12245	Universidade Federal do Pampa - CAMPUS SANTANA DO LIVRAM			Não	Não	Ciências Humanas	Pesquisa	10:29:00		BRASIL-MOÇAMBIQUE (2011-2014): DIPLOMACIA E COOPERAÇÃO							
12246	Universidade Federal do Pampa - CAMPUS SANTANA DO LIVRAM			Não	Não	Ciências Humanas	Pesquisa	10:46:00		DESAFIO À REVOLUÇÃO IRANIANA: A GUERRA IRÃ-IRAQUE							
12247	Universidade Federal do Pampa - CAMPUS SÃO BORJA			Sim	Não	Ciências Humanas	Pesquisa	11:03:00		O PROCESSO DE FORMAÇÃO TERRITORIAL DA FRONTEIRA OESTE RIO-GRANDENSE: DOS POVOADOS AS CIDADES							
12248	Universidade Federal de Pelotas			Não	Não	Ciências Humanas	Pesquisa	11:20:00		ACHAS QUE UM PROFESSOR QUE TRABALHA COM ALUNOS COM DEFICIÊNCIA DEVERIA TER ESPECIALIZAÇÃO?							
12249	Universidade Federal do Pampa - CAMPUS JAGUARÃO			Sim	Não	Ciências Humanas	Pesquisa	11:37:00		EDUCAÇÃO INTEGRAL: CONTRIBUIÇÕES PARA AS ESCOLAS PÚBLICAS DA REDE MUNICIPAL E ESTADUAL DEJAGUARÃO/RS							
A1 - Acadêmico e Administrativo Sala N°:209 Instituição/Campus mistos																	
Data	Turno					Área				Categoria	Total Trabalhos Alocados						
25/11/2015	Manhã					Ciências Agrárias				Ensino							
ID	Instituição/Campus			Bolsista UNI	Bolsista CNPq	Área Trabalho	Categoria Tra	Horário	Apresentador	Título							
11551	Universidade Federal do Pampa - CAMPUS ITAIQUI			Sim	Não	Ciências Agrárias	Ensino	08:30:00		VIAGEM DE ESTUDOS: APRIMORANDO SABERES DA GRADUAÇÃO							
11552	Universidade Federal do Pampa - CAMPUS ITAIQUI			Sim	Não	Ciências Agrárias	Ensino	08:47:00		ESTUDO E IDENTIFICAÇÃO DE PLANTAS DANINHAS EM DIFERENTES ESTÁDIOS DE DESENVOLVIMENTO							
11553	Universidade Federal do Pampa - CAMPUS URUGUAIANA			Não	Não	Ciências Agrárias	Ensino	09:04:00		MEDICINA POPULACIONAL: UM DESAFIO PARA A FORMAÇÃO DO MÉDICO VETERINÁRIO ATUAL							
11554	Universidade Federal do Pampa - CAMPUS DOM PEDRITO			Sim	Não	Ciências Agrárias	Ensino	09:21:00		UM ESTÁGIO EM UMA ALTERNATIVA DE ADUBO ORGÂNICO PARA VIDEIRAS NA REGIÃO DA CAMPANHA-RS							
11555	Universidade Federal do Pampa - CAMPUS URUGUAIANA			Não	Não	Ciências Agrárias	Ensino	09:38:00		MONITORIA, UMA PRÁTICA ESSENCIAL							
11557	Universidade Federal do Pampa - CAMPUS DOM PEDRITO			Não	Não	Ciências Agrárias	Ensino	10:12:00		CASUÍSTICA ANUAL DE ATENDIMENTOS CLÍNICOS DE RUMINANTES DO HOSPITAL VETERINÁRIO. UNIPAMPA							
11558	Universidade Federal do Pampa - CAMPUS ITAIQUI			Sim	Não	Ciências Agrárias	Ensino	10:29:00		SIMULAÇÃO PRODUTIVA DA HORIZONTALIZAÇÃO OU VERTICALIZAÇÃO DOS SISTEMAS DE PRODUÇÃO DE BOVINOS DE CORTE							
11559	Universidade Federal do Pampa - CAMPUS URUGUAIANA			Não	Não	Ciências Agrárias	Ensino	10:46:00		ENTOMOLOGIA AGRÍCOLA: ESTUDO DO COMPONENTE CURRICULAR E AVANÇO DA MONITORIA							
11560	Universidade Federal do Pampa - CAMPUS BAGÉ			Sim	Não	Ciências Agrárias	Ensino	11:03:00		LEVANTAMENTO DE CASOS CIRÚRGICOS COM ENVOLVIMENTO DE MONITORIA NA CIRURGIA DE PEQUENOS ANIMAIS DA UNIPAMPA							
13283	Univesidade Federal do Pampa - CAMPUS BAGÉ			Não	Não	Ciências Agrárias	Pesquisa	11:20:00		DIMENSIONAMENTO DO SISTEMA FRIGORÍFICO DE CAMARAS-FRIAS PARA CONGELAMENTO E RESFRIAMENTO DE CARNES							
13284	Universidade Federal do Pampa - CAMPUS DOM PEDRITO			Não	Não	Ciências Agrárias	Pesquisa	11:37:00		AVALIAÇÃO DA PERDA DE UMIDADE DE BAGAÇO DE MALTE: PARA UTILIZAÇÃO EM PANIFICAÇÃO							
A1 - Acadêmico e Administrativo Sala N°:210 Instituição/Campus mistos																	
Data	Turno					Área				Categoria	Total Trabalhos Alocados						
25/11/2015	Manhã					Ciências Sociais Aplicadas				Pesquisa							
ID	Instituição/Campus			Bolsista UNI	Bolsista CNPq	Área Trabalho	Categoria Tra	Horário	Apresentador	Título							
12416	Universidade Federal do Pampa - CAMPUS SANTANA DO LIVRAM			Não	Não	Ciências Sociais Aplicadas	Pesquisa	08:30:00		OS EFEITOS DA TAXA DE CAMBIO SOBRE AS EXPORTAÇÕES DE CARNE BOVINA BRASILEIRA							
12417	Universidade Federal do Pampa - CAMPUS SANTANA DO LIVRAM			Não	Não	Ciências Sociais Aplicadas	Pesquisa	08:47:00		O PROCESSO DE TRANSIÇÃO GOVERNAMENTAL NO RIO GRANDE DO SUL: DO GOVERNO TARSO A SARTORI							
12418	Universidade Federal do Pampa - CAMPUS SÃO BORJA			Sim	Não	Ciências Sociais Aplicadas	Pesquisa	09:04:00		O TEXTO EM SUA FORMA PUBLICITÁRIA							
12419	Universidade Federal do Pampa - CAMPUS URUGUAIANA			Não	Não	Ciências Sociais Aplicadas	Pesquisa	09:21:00		UTILIZAÇÃO DA BRANCHONETA (DENDROCEPHALUS BRASILIENSIS PESTA 1921) NA ALIMENTAÇÃO DE PEIXES ORNAMENTAIS							
12420	Universidade Federal do Pampa - CAMPUS SANTANA DO LIVRAM			Não	Não	Ciências Sociais Aplicadas	Pesquisa	09:38:00		MODELOS DE SUÁVIZAÇÃO EXPONENCIAL PARA PREVISÃO DE PREÇOS NA BOVINOCULTURA DE CORTE GAÚCHA							
12421	Universidade Federal do Pampa - CAMPUS SÃO BORJA			Não	Não	Ciências Sociais Aplicadas	Pesquisa	09:55:00		VIOLÊNCIA CONTRA AS MULHERES ENFRENTAMENTO NA FRONTEIRA OESTE E SUL DO RIO GRANDE DO SUL							
12422	Universidade Federal do Pampa - CAMPUS ALEGRETE			Não	Não	Ciências Sociais Aplicadas	Pesquisa	10:12:00		PRÁTICAS DE TURISMO RURAL, SUSTENTÁVEL NO PAMPA GAUCHO							
12423	Universidade Federal do Pampa - CAMPUS SÃO BORJA			Não	Não	Ciências Sociais Aplicadas	Pesquisa	10:29:00		O CONCEITO DE “MENOR” DE GILLES DELIEUZE COMO ESTRATÉGIA DE SUBVERSÃO							
12424	UNIPAMPA CAMPUS SÃO BORJA - CAMPUS SÃO BORJA			Sim	Não	Ciências Sociais Aplicadas	Pesquisa	10:46:00		O ESTADO DA ARTE DAS ATIVIDADES CRIATIVAS E CULTURAIS DA REGIÃO DAS MISSÕES							
12425	Universidade Federal do Pampa - CAMPUS DOM PEDRITO			Sim	Não	Ciências Sociais Aplicadas	Pesquisa	11:03:00		ANÁLISE EM UMA AGROINDÚSTRIA DE QUEIJOS NO MUNICÍPIO DE DOM PEDRITO							
12426	Universidade Federal do Pampa - CAMPUS SANTANA DO LIVRAM			Não	Não	Ciências Sociais Aplicadas	Pesquisa	11:20:00		DIREITO SUBJETIVO: DA GÊNESE À NECESSÁRIA REVISÃO DA DEFINIÇÃO PARA A EFETIVAÇÃO DOS DIREITOS SOCIAIS							
12427	Universidade Federal do Pampa - CAMPUS SÃO BORJA			Não	Não	Ciências Sociais Aplicadas	Pesquisa	11:37:00		ANÁLISE DA CAMPANHA E VT COMERCIAL SKOL BEATS SENSES: AZUL POR FORA, INEXPLICÁVEL POR DENTRO.							
A1 - Acadêmico e Administrativo Sala N°:212 Instituição/Campus mistos																	
Data	Turno					Área				Categoria	Total Trabalhos Alocados						
25/11/2015	Manhã					Ciências Exatas e da Terra				Ensino							
ID	Instituição/Campus			Bolsista UNI	Bolsista CNPq	Área Trabalho	Categoria Tra	Horário	Apresentador	Título							
11911	Universidade Federal do Pampa - CAMPUS CAÇAPAVA DO SUL			Sim	Não	Ciências Exatas e da Terra	Ensino	08:30:00		NOVOS TALENTOS - EXPERIMENTAÇÕES E INVESTIGAÇÕES EM EDUCAÇÃO AMBIENTAL							
11912	Universidade Federal do Pampa - CAMPUS CAÇAPAVA DO SUL			Sim	Não	Ciências Exatas e da Terra	Ensino	08:47:00		PRÁTICA DE MONITORIA DE FÍSICA: SOBRE A ALTERNATIVA DE ENSINO UTILIZANDO SIMULAÇÕES COMPUTACIONAIS							
11913	Universidade Federal do Pampa - CAMPUS BAGÉ			Não	Não	Ciências Exatas e da Terra	Ensino	09:04:00		CLUBE DE CIÊNCIAS: UMA ABORDAGEM TECNOLÓGICA, SOCIAL, AMBIENTAL E ECONÔMICA							
11914	Univest Federal de Educação, Ciência e Tecnologia Farroupilha			Não	Não	Ciências Exatas e da Terra	Ensino	09:21:00		UM ESTUDO SOBRE O TEOREMA DE TALES							
11915	Universidade Federal do Pampa - CAMPUS BAGÉ			Não	Não	Ciências Exatas e da Terra	Ensino	09:38:00		CURSO DE NIVELAMENTO EM MATEMÁTICA: ACEITAÇÃO, DEMANDAS E EXPECTATIVAS DOS ALUNOS DO CAMPUS BAGÉ(
11916	Universidade Federal do Pampa - CAMPUS BAGÉ			Não	Não	Ciências Exatas e da Terra	Ensino	09:55:00		SERÁ QUE A QUÍMICA TEM A VER COM O AMOR?							
11917	Universidade Federal do Pampa - CAMPUS BAGÉ			Não	Não	Ciências Exatas e da Terra	Ensino	10:12:00		PRÁTICAS DIVERSIFICADAS COM PROFESSORES UM INSTRUMENTO A SER EXPLORADO NAS ESCOLAS							
11918	Instituto Federal de Educação, Ciência e Tecnologia Farroupilha			Não	Não	Ciências Exatas e da Terra	Ensino	10:29:00		O USO DA INVESTIGAÇÃO MATEMÁTICA NAS AULAS DE GEOMETRIA: REFLEXÕES DE UMA PRÁTICA DOCENTE							
11919	Instituto Federal Farroupilha			Não	Não	Ciências Exatas e da Terra	Ensino	10:46:00		METODOLÓGICAS NO ENSINO DE MATEMÁTICA: AS TIC COMO FERRAMENTA DE ENSINO/APRENDIZAGEM							
A1 - Acadêmico e Administrativo Sala N°:301 Instituição/Campus mistos																	
Data	Turno					Área				Categoria	Total Trabalhos Alocados						
25/11/2015	Manhã					Ciências da Saúde				Pesquisa							
ID	Instituição/Campus			Bolsista UNI	Bolsista CNPq	Área Trabalho	Categoria Tra	Horário	Apresentador	Título							
11788	Universidade Federal do Pampa - CAMPUS URUGUAIANA			Não	Não	Ciências da Saúde	Pesquisa	08:30:00		DETERMINAÇÃO DE DOSEAMENTO E TAXA DE ENCAPSULAÇÃO DE ANTI-INFLAMATÓRIOS EM NANOPARTÍCULAS.							
11789	Universidade Federal do Pampa - CAMPUS URUGUAIANA			Não	Não	Ciências da Saúde	Pesquisa	08:47:00		CONFEÇÃO DE GENOGRAMA E ECOMAPA COM FAMÍLIAS DE TRANSPLANTADOS RENAIS							
11790	Universidade Federal do Pampa - CAMPUS ITAIQUI			Não	Não	Ciências da Saúde	Pesquisa	09:04:00		AVALIAÇÃO DAS CONDIÇÕES HIGIÊNICAS DAS ESCOLAS MUNICIPAIS DE ENSINO FUNDAMENTAL DE ITAIQUI-RS							
11791	Universidade Federal do Pampa - CAMPUS URUGUAIANA			Não	Não	Ciências da Saúde	Pesquisa	09:21:00		AVALIAÇÃO DA ATIVIDADE ANTIOXIDANTE DE EXTRATOS DA FLOR DE BOUGAINVILLEA GLABRA CHOYSE							
11792	Universidade Federal do Pampa - CAMPUS ITAIQUI			Não	Não	Ciências da Saúde	Pesquisa	09:38:00		ORIENTAÇÃO FAMILIAR E COMUNITÁRIA NA ESTRATÉGIA SAÚDE DA FAMÍLIA							
11793	Universidade Federal do Pampa - CAMPUS URUGUAIANA			Não	Não	Ciências da Saúde	Pesquisa	09:55:00		ANÁLISE FITOQUÍMICA DOS EXTRATOS DE ALLAMANDA BLANCHETTI							
11794	Universidade Federal do Pampa - CAMPUS ITAIQUI			Não	Não	Ciências da Saúde	Pesquisa	10:12:00		ADOÇÃO DAS BOAS PRÁTICAS POR MANIPULADORES DE ALIMENTOS EM RESTAURANTES COMERCIAIS DE ITAIQUI-RS							
11795	Universidade Federal do Pampa - CAMPUS ITAIQUI			Sim	Não	Ciências da Saúde	Pesquisa	10:29:00		RISCO CARDIOVASCULAR EM USUÁRIOS DA ESTRATÉGIA SAÚDE DA FAMÍLIA DE ITAIQUI/RS.							
11796	Universidade Federal do Pampa - CAMPUS ITAIQUI			Não	Não	Ciências da Saúde	Pesquisa	10:46:00		CONSUMO ADEQUADO DE LÁCTEOS ENTRE USUÁRIOS DA ESTRATÉGIA SAÚDE DA FAMÍLIA EM ITAIQUI/RS.							
11797	Universidade Federal do Pampa - CAMPUS URUGUAIANA			Não	Não	Ciências da Saúde	Pesquisa	11:03:00		AVALIAÇÃO DA SUSCETIBILIDADE AOS ANTIFÚNGICOS DE ISOLADOS DO COMPLEXO SPOROTHRIX SCHENCKII							
11798	Univesidade Federal do Pampa - CAMPUS URUGUAIANA			Sim	Não	Ciências da Saúde	Pesquisa	11:20:00		PERCEPÇÃO DE RISCO NO TRABALHO POR COMERCIÁRIOS DO MUNICÍPIO DE URUGUAIANA, RS							
11799	Universidade Federal do Pampa - CAMPUS URUGUAIANA			Não	Não	Ciências da Saúde	Pesquisa	11:37:00		EFEITO DA APOCININA NO DEFICIT NEUROMOTOR INDUZIDO PELO ACIDENTE VASCULAR ENCEFÁLICO HEMORRÁGICO EM RATOS							
A1 - Acadêmico e Administrativo Sala N°:302 Instituição/Campus mistos																	
Data	Turno					Área				Categoria	Total Trabalhos Alocados						
25/11/2015	Manhã					Ciências Sociais Aplicadas				Pós-graduação							
ID	Instituição/Campus			Bolsista UNI	Bolsista CNPq	Área Trabalho	Categoria Tra	Horário	Apresentador	Título							
12450	UNIVERSIDADE FEDERAL DE SANTA MARIA			Não	Não	Ciências Sociais Aplicadas	Pós-graduação	08:30:00		A VOCAÇÃO PRODUTIVA AGRÍCOLA DO COREDO NOROESTE COLONIAL NA ABORDAGEM DOS CONJUNTOS FUZZY							
12459	UNIVERSIDADE FEDERAL DE SANTA MARIA			Não	Não	Ciências Sociais Aplicadas	Pós-graduação	08:47:00		RELAÇÃO ENTRE A RENDA E O DESENVOLVIMENTO DAS PROPRIEDADES NAS MESORREGIÃO DO CENTRO OCIDENTAL RIO-GRANDENSE							
12460	UNIVERSIDADE FEDERAL DE SANTA MARIA			Não	Não	Ciências Sociais Aplicadas	Pós-graduação	09:04:00		CARACTERIZAÇÃO DO PERFIL DO EMPREENDEDOR ALEGRENSE NAS MICROEMPRESAS E EMPRESAS DE PEQUENO PORTE							
12461	Universidade Federal do Pampa - CAMPUS ALEGRETE			Não	Não	Ciências Sociais Aplicadas	Pós-graduação	09:21:00		RELATO DE AÇÕES DO PAMPATEC QUE CONDUZIRAM AO PROJETO DE EXTENSÃO DESAFIO MODELO DE NEGÓCIO							
12462	Universidade Federal do Pampa - CAMPUS SÃO GABRIEL			Não	Não	Ciências Sociais Aplicadas	Pós-graduação	09:38:00		ESTRATÉGIAS PARA O ENQUADRAMENTO DE RECURSOS HÍDRICOS EM CLASSES DE USO DA ÁGUA							
12463	Univesidade Federal do Pampa - CAMPUS SÃO BORJA			Não	Não	Ciências Sociais Aplicadas	Pós-graduação	09:55:00		OMICULT COMO ESPAÇO DE EXPERIMENTAÇÕES EM COMUNICAÇÃO INTEGRADA							
12464	Universidade do Vale do Rio dos Sinos - CAMPUS BAGÉ			Não	Não	Ciências Sociais Aplicadas	Pós-graduação	10:12:00		CONSTRUINDO O PLANEJAMENTO ESTRATÉGICO: UM ESTUDO DE CASO NA UNIVERSIDADE FEDERAL DO PAMPA							
13314	Universidade Federal do Pampa - CAMPUS SANTANA DO LIVRAM			Não	Não	Ciências Sociais Aplicadas	Pós-graduação	10:29:00		COREDE FRONTEIRA OESTE – UM PLANO PARA O DESENVOLVIMENTO REGIONAL							
13315	Universidade Federal do Pampa - CAMPUS SÃO BORJA			Não	Não	Ciências Sociais Aplicadas	Pesquisa	10:46:00		LIBERDADE DE EXPRESSÃO E DEMOCRACIA: UM ESPETÁCULO DA SOCIEDADE CONTEMPORÂNEA?							
13316	Universidade Federal do Pampa - CAMPUS SANTANA DO LIVRAM			Não	Não	Ciências Sociais Aplicadas	Pesquisa	11:03:00		PESQUISA PERFIL DOS PARTICIPANTES DA 4ª CONFERÊNCIA MUNICIPAL DE SAÚDE DE SANTANA DO LIVRAMENTO							
13317	Universidade Federal do Pampa - CAMPUS SANTANA DO LIVRAM			Não	Não	Ciências Sociais Aplicadas	Pesquisa	11:20:00		QUALIDADE DE VIDA NO TRABALHO- O CASO DA EMPRESA TRANSPORTES CUELLO DE SANTANA DO LIVRAMENTO							
13318	Univesidade Federal do Pampa - CAMPUS SÃO BORJA			Sim	Não	Ciências Sociais Aplicadas	Extensão	11:37:00		DIREITO AO ACESSO E AMPLIAÇÃO DE POLÍTICAS PÚBLICAS NA ÁREA DA RECICLAGEM							
A1 - Acadêmico e Administrativo Sala N°:304 Instituição/Campus mistos																	
Data	Turno					Área				Categoria	Total Trabalhos Alocados						

25/11/2015	Manhã	Engenharias						Extensão		11
ID	Instituição/Campus	Bolsista UNI	Bolsista CNPq	Área Trabalho	Categoria Tra	Horário	Apresentador	Título		
12141	Universidade Federal do Pampa - CAMPUS BAGÉ	Sim	Não	Engenharias	Extensão	08:30:00		SEMINÁRIO INTERNACIONAL DE RECURSOS HÍDRICOS, ENERGIA E DESENVOLVIMENTO SUSTENTÁVEL: PLANEJAMENTO E ORGANIZAÇÃO DO EVENTO		
121386	Universidade Federal do Pampa - CAMPUS BAGÉ	Sim	Não	Engenharias	Extensão	08:30:00		PEM-ENGENHARIAS REALIZA FEIRA DE PROFISSIONOS PARA ALUNOS DE ESCOLAS DO MUNICÍPIO DE BAGÉ-RS		
12142	Universidade Federal do Pampa - CAMPUS ALEGRETE	Não	Não	Engenharias	Extensão	08:47:00		LEVANTAMENTO DAS ÁREAS CRÍTICAS SUSCETÍVEIS A ENCHENTES, INUNDAÇÕES E ALAGAMENTOS NO MUNICÍPIO DE ALEGRETE-RS		
12143	Universidade Federal do Pampa - CAMPUS ALEGRETE	Não	Não	Engenharias	Extensão	09:04:00		CONTROLE E ACIONAMENTO SEM FIO DE MOTORES ELÉTRICOS TRIFÁSICOS: PARTE I		
12144	Universidade Federal do Pampa - CAMPUS ALEGRETE	Sim	Não	Engenharias	Extensão	09:21:00		ANÁLISE DO PLANO DE PREVENÇÃO E PROTEÇÃO CONTRA INCÊNDIO NA UNIPAMPA CAMPUS ALEGRETE		
12145	Universidade Federal do Pampa - CAMPUS ITAQUI	Sim	Não	Engenharias	Extensão	09:38:00		EDUCAÇÃO AMBIENTAL INFANTIL: A IMPORTÂNCIA DA ÁGUA		
12146	Universidade Federal do Pampa - CAMPUS ALEGRETE	Sim	Não	Engenharias	Extensão	09:55:00		DIAGNÓSTICO DOS PRINCIPAIS PASSEIOS PÚBLICOS DO ENTORNO DA UNIPAMPA - CAMPUS ALEGRETE		
12147	Universidade Federal do Pampa - CAMPUS BAGÉ	Sim	Não	Engenharias	Extensão	10:12:00		O CURSO DE EXTENSÃO UNIVERSITÁRIA: INTRODUÇÃO AO DESENHO AUXILIADO POR COMPUTADOR - APLICAÇÕES EM GEOPROCESSAMENTO		
12148	Universidade Federal do Pampa - CAMPUS BAGÉ	Não	Não	Engenharias	Extensão	10:29:00		PROJETO DE EXTENSÃO: OPORTUNIDADES E DESAFIOS PARA O ENGENHEIRO DE PRODUÇÃO NA REGIÃO DA CAMPANHA		
12149	Universidade Federal do Pampa - CAMPUS BAGÉ	Não	Não	Engenharias	Extensão	10:46:00		ANÁLISE DA QUESTÃO AMBIENTAL E SUSTENTABILIDADE EM UMA EMPRESA FRIGORÍFICA		
12150	Universidade Federal do Pampa - CAMPUS BAGÉ	Não	Não	Engenharias	Extensão	11:03:00		PROPOSTA DE TRATAMENTO PARA O LODO GERADO NO PROCESSO DA ETA DE BAGÉ		
A1 - Acadêmico e Administrativo Sala N°:305 Instituição/Campus mistos										
Data	Turno	Área						Categoria	Total Trabalhos Alocados	
25/11/2015	Manhã	Engenharias						Pesquisa		12
ID	Instituição/Campus	Bolsista UNI	Bolsista CNPq	Área Trabalho	Categoria Tra	Horário	Apresentador	Título		
12111	Universidade Federal do Pampa - CAMPUS ALEGRETE	Não	Não	Engenharias	Pesquisa	08:30:00		DESENVOLVIMENTO DE UM SISTEMA DE ABERTURA E FECHAMENTO DE ASAS APLICADO AO CARRO VOADOR(
12112	Universidade Federal do Pampa - CAMPUS ALEGRETE	Não	Não	Engenharias	Pesquisa	08:47:00		ANÁLISE DE ENSAIOS DE COMPRESSÃO E TRAÇÃO EM CORPOS DE PROVA DE ESPAGUETE		
12113	Universidade Federal do Pampa - CAMPUS ALEGRETE	Não	Não	Engenharias	Pesquisa	09:04:00		APROVEITAMENTO DO POTENCIAL DE GERAÇÃO HIDROELÉTRICA A PARTIR DA INSTALAÇÃO DE PCH'S		
12114	Universidade Federal do Pampa - CAMPUS ALEGRETE	Sim	Não	Engenharias	Pesquisa	09:21:00		ANÁLISE DE TOPOLOGIAS DE ESPELHOS DE CORRENTE COM TECNOLOGIA CMOS DE 130NM		
12115	Universidade Federal do Pampa - CAMPUS ALEGRETE	Sim	Não	Engenharias	Pesquisa	09:38:00		ESTUDO DE CASO: VIABILIDADE DO SISTEMA DE APROVEITAMENTO DE ÁGUAS PLUVIAIS PARA FINS NÃO POTÁVEIS		
12116	Universidade Federal do Pampa - CAMPUS BAGÉ	Não	Não	Engenharias	Pesquisa	09:55:00		SIMULAÇÃO E OTIMIZAÇÃO DO AUMENTO DE CONCENTRAÇÃO DE HIDROGÊNIO CONTIDO NO GÁS DE SÍNTESE		
12117	Universidade Federal do Pampa - CAMPUS ALEGRETE	Sim	Não	Engenharias	Pesquisa	10:12:00		REFORÇO DE VIGAS DE CONCRETO ARMADO ENSAIADAS A FLEXÃO COM COMPOSITO DE FIBRAS DE JUTA		
12118	Universidade Federal do Pampa - CAMPUS BAGÉ	Sim	Não	Engenharias	Pesquisa	10:29:00		EVOLUÇÃO DA ADSORÇÃO DO CORANTE AZUL DE METILENO NO BAGAÇO DE BUTIÁ		
12119	Universidade Federal do Pampa - CAMPUS BAGÉ	Não	Não	Engenharias	Pesquisa	10:46:00		PESQUISA OPERACIONAL: MAXIMIZAÇÃO DE LUCROS EM UMA MADEIREIRA NO MUNICÍPIO DE BAGÉ-RS		
12120	Universidade Federal do Pampa - CAMPUS BAGÉ	Sim	Não	Engenharias	Pesquisa	11:03:00		PLANO ESTRATÉGICO DE GESTÃO DE ATIVOS: ETAPAS PARA IMPLANTAÇÃO DA NORMA ABNT ISO 55001:2014		
12121	Universidade Federal do Pampa - CAMPUS ALEGRETE	Não	Não	Engenharias	Pesquisa	11:20:00		LEVANTAMENTO DAS CARGAS TRANSPORTADAS NO MODAL RODOVIÁRIO NA REGIÃO DO MUNICÍPIO DE ALEGRETE-RS		
12122	Universidade Federal do Pampa - CAMPUS ALEGRETE	Sim	Não	Engenharias	Pesquisa	11:37:00		ANÁLISE EXPERIMENTAL DE PERDA DE CARGA EM TUBULAÇÕES DE PVC E COMPARAÇÃO COM MÉTODOS EMPÍRICOS		
A1 - Acadêmico e Administrativo Sala N°:310 Instituição/Campus mistos										
Data	Turno	Área						Categoria	Total Trabalhos Alocados	
25/11/2015	Manhã	Ciências da Saúde						Extensão		12
ID	Instituição/Campus	Bolsista UNI	Bolsista CNPq	Área Trabalho	Categoria Tra	Horário	Apresentador	Título		
11818	Universidade Federal do Pampa - CAMPUS URUGUAIANA	Não	Não	Ciências da Saúde	Extensão	08:30:00		AValiação dos sintomas no Joelho em corredores de rua de Uruguaiana-RS		
11819	Universidade Federal do Pampa - CAMPUS ITAQUI	Não	Não	Ciências da Saúde	Extensão	08:47:00		Educação Nutricional como estratégia de apoio à redução de peso corporal		
11820	Universidade Federal do Pampa - CAMPUS URUGUAIANA	Não	Não	Ciências da Saúde	Extensão	09:04:00		Projeto envelhecer: atividade bucal com pessoas idosas		
11821	Universidade Federal do Pampa - CAMPUS URUGUAIANA	Sim	Não	Ciências da Saúde	Extensão	09:21:00		Divulgando conceitos de microbiologia na escola		
11822	Universidade Federal do Pampa - CAMPUS URUGUAIANA	Sim	Não	Ciências da Saúde	Extensão	09:38:00		Promoção do envelhecimento ativo através de ações voltadas à prevenção de quedas		
11823	Universidade Federal do Pampa - CAMPUS URUGUAIANA	Não	Não	Ciências da Saúde	Extensão	09:55:00		Fotoeducação: promoção ao uso de fotoprotetores e prevenção do câncer de pele		
11824	Universidade Federal do Pampa - CAMPUS URUGUAIANA	Não	Não	Ciências da Saúde	Extensão	10:12:00		Proposta de aperfeiçoamento para cuidadores de idosos formais e informais		
11825	Universidade Federal do Pampa - CAMPUS ITAQUI	Não	Não	Ciências da Saúde	Extensão	10:29:00		Atividade de educação alimentar para pré-escolares do município de Itaquí/RS		
11826	Universidade Federal do Pampa - CAMPUS URUGUAIANA	Não	Não	Ciências da Saúde	Extensão	10:46:00		A importância das oficinas terapêuticas para os usuários do CAPS: relato de experiência(1)		
11827	Universidade Federal do Pampa - CAMPUS ITAQUI	Não	Não	Ciências da Saúde	Extensão	11:03:00		Fracionamento de refeições de usuários da estratégia saúde da família		
11829	Universidade Federal do Pampa - CAMPUS URUGUAIANA	Sim	Não	Ciências da Saúde	Extensão	11:20:00		Desafios enfrentados no cotidiano da assistência em saúde mental em unidade de urgência e emergência		
11830	Universidade Federal do Pampa - CAMPUS ITAQUI	Não	Não	Ciências da Saúde	Extensão	11:37:00		Gastronomia hospitalar: proposta de técnicas gastronômicas por meio de capacitação		
A1 - Acadêmico e Administrativo Sala N°:312 Instituição/Campus mistos										
Data	Turno	Área						Categoria	Total Trabalhos Alocados	
25/11/2015	Manhã	Linguística, Letras e Artes						Ensino		12
ID	Instituição/Campus	Bolsista UNI	Bolsista CNPq	Área Trabalho	Categoria Tra	Horário	Apresentador	Título		
12465	Universidade Federal do Pampa - CAMPUS BAGÉ	Não	Não	Linguística, Letras e Artes	Ensino	08:30:00		A construção de instrumentos musicais com o uso de materiais recicláveis e/ou alternativos		
12470	Universidade Federal do Pampa - CAMPUS URUGUAIANA	Não	Não	Linguística, Letras e Artes	Ensino	08:47:00		Jogar e Brincar: Lei 10.639/03 na prática das ações do Novembro Negro PIBID		
12479	Universidade Federal do Pampa - CAMPUS JAGUARAO	Não	Não	Linguística, Letras e Artes	Ensino	09:04:00		Leitura e releitura: a construção de um novo discurso		
12480	Universidade Federal do Pampa - CAMPUS CAÇAPAVA DO SUL	Não	Não	Linguística, Letras e Artes	Ensino	09:21:00		Formação de professores: aproximações entre matemática e teatro		
12481	Universidade Federal do Pampa - CAMPUS BAGÉ	Não	Não	Linguística, Letras e Artes	Ensino	09:38:00		Círculo da leitura: um projeto de leitura reflexivo e formador		
12482	Universidade Federal do Pampa - CAMPUS BAGÉ	Não	Não	Linguística, Letras e Artes	Ensino	09:55:00		Projeto "rádio na escola"		
12483	Universidade Federal do Pampa - CAMPUS BAGÉ	Não	Não	Linguística, Letras e Artes	Ensino	10:12:00		A música no ensino de língua inglesa como estímulo à oralidade		
12484	Universidade Federal do Pampa - CAMPUS JAGUARAO	Não	Não	Linguística, Letras e Artes	Ensino	10:29:00		Teclaria da palavra: da universidade à escola		
12485	Universidade Federal do Pampa - CAMPUS BAGÉ	Não	Não	Linguística, Letras e Artes	Ensino	10:46:00		PIBID em ação: rompendo o silenciamento da América Latina nas aulas de língua espanhola		
13322	Universidade Federal do Pampa - CAMPUS BAGÉ	Sim	Não	Linguística, Letras e Artes	Extensão	11:03:00		Dialógos entre arte, cultura, educação e comunicação: um olhar para a transdisciplinaridade na extensão universitária		
13323	Universidade Federal do Pampa - CAMPUS BAGÉ	Sim	Não	Linguística, Letras e Artes	Extensão	11:20:00		O jornalismo literário como possibilidade para a prática do jornalismo online e cidadão		
13324	Universidade Federal do Pampa - CAMPUS JAGUARAO	Não	Não	Linguística, Letras e Artes	Extensão	11:37:00		SOS reforço: experiências na docência em língua portuguesa		
A1 - Acadêmico e Administrativo Sala N°:315 Instituição/Campus mistos										
Data	Turno	Área						Categoria	Total Trabalhos Alocados	
25/11/2015	Manhã	Ciências Biológicas						Pesquisa		12
ID	Instituição/Campus	Bolsista UNI	Bolsista CNPq	Área Trabalho	Categoria Tra	Horário	Apresentador	Título		
12324	Universidade Federal do Pampa - CAMPUS SÃO GABRIEL	Sim	Não	Ciências Biológicas	Pesquisa	08:30:00		Isolamento de Beauveria sp a partir de hemíptero mumificado coletado em barão do Triunfo		
12325	Universidade Federal do Pampa - CAMPUS ALEGRETE	Não	Não	Ciências Biológicas	Pesquisa	08:47:00		Protocolo para extração de cloroplastos visando sequenciamento do DNA plástidial		
12326	Universidade Federal do Pampa - CAMPUS ITAQUI	Sim	Não	Ciências Biológicas	Pesquisa	09:04:00		Gama orizanol: proteção alterações induzidas pela exposição da Drosophila melanogaster ao estresse térmico(1)		
12327	Universidade Federal do Pampa - CAMPUS URUGUAIANA	Sim	Não	Ciências Biológicas	Pesquisa	09:21:00		Potencial neuroprotetor da Camellia sinensis na memória em um modelo de doença de Alzheimer.		
12328	Universidade Federal do Pampa - CAMPUS SÃO GABRIEL	Não	Não	Ciências Biológicas	Pesquisa	09:38:00		Domínios conservados no DNA de Eugenia uniflora L. obtidos por sequenciamento genômico de nova geração		
12329	Universidade Federal do Pampa - CAMPUS URUGUAIANA	Não	Não	Ciências Biológicas	Pesquisa	09:55:00		Ácido siríngico previne de alterações oxidativas e comportamentais induzidas pela exposição ao alumínio		
12330	Universidade Federal do Pampa - CAMPUS SÃO GABRIEL	Não	Não	Ciências Biológicas	Pesquisa	10:12:00		Modulação do comportamento de grooming induzido pela urease de canavalia ensiformis (buj) em Nauphoeta cinerea		
12331	Universidade Federal do Pampa - CAMPUS ITAQUI	Não	Não	Ciências Biológicas	Pesquisa	10:29:00		Contaminação microbiológica em manipuladores de restaurantes self-service de Itaquí, RS		
12332	Universidade Federal do Pampa - CAMPUS SÃO GABRIEL	Não	Não	Ciências Biológicas	Pesquisa	10:46:00		Efeito de doses subletais de clotianidina no proteoma do sistema nervoso de Galleria mellonella		
12333	Universidade Federal do Pampa - CAMPUS SÃO GABRIEL	Sim	Não	Ciências Biológicas	Pesquisa	11:03:00		Clonagem de amplicons de Nosema apis e Nosema ceranae usando topo ta		
12334	Universidade Federal do Pampa - CAMPUS URUGUAIANA	Não	Não	Ciências Biológicas	Pesquisa	11:20:00		Avaliação preliminar da atividade antimicrobiana de extratos de Sisyrrinchium vaginatum Spreng.		
12335	Universidade Federal do Pampa - CAMPUS SÃO GABRIEL	Sim	Não	Ciências Biológicas	Pesquisa	11:37:00		Drosophila melanogaster como modelo experimental para estudos de toxicidade do organofosforado clorpirifós		
C4 - LAMAP - Laboratório de Mecanização Agrícola do Pampa Sala N°:10B Instituição/Campus mistos										
Data	Turno	Área						Categoria	Total Trabalhos Alocados	
25/11/2015	Manhã	Ciências Agrárias						Pesquisa		12
ID	Instituição/Campus	Bolsista UNI	Bolsista CNPq	Área Trabalho	Categoria Tra	Horário	Apresentador	Título		
11669	Universidade Federal do Pampa - CAMPUS ITAQUI	Não	Não	Ciências Agrárias	Pesquisa	08:30:00		Produção de forrageiras tropicais em áreas de várzea na fronteira oeste do RS		
11670	Universidade da Região da Campanha	Não	Não	Ciências Agrárias	Pesquisa	08:47:00		Parâmetros do leite cru comercializado informalmente na cidade de Bagé/RS		
11671	Universidade Federal do Pampa - CAMPUS URUGUAIANA	Não	Não	Ciências Agrárias	Pesquisa	09:04:00		Aquárioifolia no Brasil - identificação dos aquárioifilistas e as principais características da atividade		
11672	Universidade Federal do Pampa - CAMPUS ITAQUI	Não	Não	Ciências Agrárias	Pesquisa	09:21:00		Qualidade fisiológica de sementes de soja submetidas a teste de tetrazólio		
11673	Universidade Federal do Pampa - CAMPUS DOM PEDRITO	Sim	Não	Ciências Agrárias	Pesquisa	09:38:00		Etileno, ácido salicílico e 1-metilciclopropeno na pós-colheita de uva 'Cabernet Sauvignon'(1)		
11674	Universidade Federal do Pampa - CAMPUS ITAQUI	Sim	Não	Ciências Agrárias	Pesquisa	09:55:00		Azevém anual submetido a doses de nitrogênio, fósforo e potássio		
11675	Universidade Federal do Pampa - CAMPUS URUGUAIANA	Não	Não	Ciências Agrárias	Pesquisa	10:12:00		Métodos imuno-histoquímicos aplicados ao diagnóstico e pesquisa de doenças em animais		
11676	Universidade Federal do Pampa - CAMPUS DOM PEDRITO	Não	Não	Ciências Agrárias	Pesquisa	10:29:00		Poder de germinação de sementes pensacola (Paspalum notatum Fluegge var. parodi) e pega-pega (Desmodium incanum)		
11677	Universidade Federal do Pampa - CAMPUS BAGÉ	Não	Não	Ciências Agrárias	Pesquisa	10:46:00		Óleo de semente de uva da variedade merlot: métodos de extração		
11678	Universidade Federal do Pampa - CAMPUS URUGUAIANA	Não	Não	Ciências Agrárias	Pesquisa	11:03:00		Intoxicação por organofosforados em bovinos		
11679	Universidade Federal do Pampa - CAMPUS DOM PEDRITO	Não	Não	Ciências Agrárias	Pesquisa	11:20:00		Oliveiras, da implantação ao óleo na região da Campanha		
11680	Universidade Federal do Pampa - CAMPUS DOM PEDRITO	Sim	Não	Ciências Agrárias	Pesquisa	11:37:00		Influência da toxina T2 no fator de condição corporal em alevinos de Jundiá (Rhamdia quelen)		

A1 - Acadêmico e Administrativo Sala Nº:101 Instituição/Campus mistos									
Data	Turno	Área			Categoria		Total Trabalhos Alocados		
25/11/2015	Tarde	Engenharias			Pesquisa			12	
ID	Instituição/Campus	Bolsista UNI	Bolsista CNPq	Área Trabalho	Categoria Tra	Horário	Apresentador	Título	
12081	Universidade Federal do Pampa - CAMPUS ALEGRETE	Não	Não	Engenharias	Pesquisa	14:00:00		MINIMIZAÇÃO DO IMPACTO DA TARIFA BRANCA UTILIZANDO GERAÇÃO DISTRIBUÍDA PARA CONSUMIDORES DE BAIXA TENSÃO	
12082	Universidade Federal do Pampa - CAMPUS ALEGRETE	Sim	Não	Engenharias	Pesquisa	14:17:00		COMPARAÇÃO DA SUPERFÍCIE DE FALHA OBTIDA COM O DEM TRADICIONAL E O DEM-ABAQUS	
12083	Universidade Federal do Pampa - CAMPUS ALEGRETE	Sim	Não	Engenharias	Pesquisa	14:34:00		UMA ANÁLISE DA DISTRIBUIÇÃO ESPACIAL DA TURBULÊNCIA E DA TEMPERATURA SOBRE TERRENO COMPLEXO	
12084	Universidade Federal do Pampa - CAMPUS BAGÉ	Sim	Não	Engenharias	Pesquisa	14:51:00		ESTUDO DO PROCESSO RECROBIMENTO POLIMÉRICO DE UREIA EM LEITO DE JORRO	
12085	Instituto Federal de Educação, Ciência e Tecnologia do Rio Grande do Sul	Não	Não	Engenharias	Pesquisa	15:08:00		AUMENTO DE CAPACIDADE PRODUTIVA DE EQUIPAMENTO ATRAVÉS DE SISTEMA DE GERENCIAMENTO DE POSTOS DE TRABALHO	
12086	Universidade Federal do Pampa - CAMPUS ITAQUI	Não	Não	Engenharias	Pesquisa	15:25:00		METODOLOGIA APLICADA PARA REAJUSTE DO VALOR DE TERRA NUA NO MUNICÍPIO DE ITAQUI - RS	
12087	Universidade Federal do Pampa - CAMPUS BAGÉ	Não	Não	Engenharias	Pesquisa	15:42:00		SÍNTESE E CARACTERIZAÇÃO DE PARTÍCULAS DE FERRO DE VALENCIA ZERO	
12088	Universidade Federal do Pampa - CAMPUS ALEGRETE	Sim	Não	Engenharias	Pesquisa	15:59:00		SISTEMA DE AQUISIÇÃO DE DADOS COM CONTROLE DA MISTURA AR-COMBUSTÍVEL EM MALHA FECHADA.	
12089	Universidade Federal do Pampa - CAMPUS BAGÉ	Sim	Não	Engenharias	Pesquisa	16:16:00		CARACTERIZAÇÃO, POR IMPEDÂNCIA ELETROQUÍMICA, DE REVESTIMENTOS CONTENDO CINZAS DE CARVÃO MINERAL APLICADOS SOBRE AÇO	
12090	Universidade Federal do Pampa - CAMPUS ALEGRETE	Não	Não	Engenharias	Pesquisa	16:33:00		OBTENÇÃO DA SUPERFÍCIE TRIDIMENSIONAL DE FALHA COM O MÉTODO DOS ELEMENTOS DISCRETOS	
12091	Universidade Federal do Pampa - CAMPUS BAGÉ	Não	Não	Engenharias	Pesquisa	16:50:00		AVALIAÇÃO DE DIFERENTES TÉCNICAS DE PROCESSAMENTO NA CONSERVAÇÃO DE COMPOSTOS BIOATIVOS PRESENTES NO BUTIÁ QUARAIMANA	
12092	Universidade Federal do Pampa - CAMPUS BAGÉ	Sim	Não	Engenharias	Pesquisa	17:07:00		RESULTADOS PRELIMINARES DO DESENVOLVIMENTO DA BASE DE DADOS DA ÁREA URBANA DE BAGÉ-RS	
A1 - Acadêmico e Administrativo Sala Nº:102 Instituição/Campus mistos									
Data	Turno	Área			Categoria		Total Trabalhos Alocados		
25/11/2015	Tarde	Ciências da Saúde			Pós-graduação			12	
ID	Instituição/Campus	Bolsista UNI	Bolsista CNPq	Área Trabalho	Categoria Tra	Horário	Apresentador	Título	
11848	UNIVERSIDADE FEDERAL DE SANTA MARIA	Não	Não	Ciências da Saúde	Pós-graduação	14:00:00		TIPAGEM DE SCCMEC E PERFIL DE SUSCEPTIBILIDADE DE CEPAS MRSA ISOLADAS EM HOSPITAL ESCOLA	
11849	Centro Universitário Franciscano	Não	Não	Ciências da Saúde	Pós-graduação	14:17:00		AVALIAÇÃO IN VITRO DA ATIVIDADE BIOLÓGICA DE COMPOSTOS TRIAZENOS INÉDITOS	
11850	Universidade Federal do Pampa - CAMPUS URUGUAIANA	Não	Não	Ciências da Saúde	Pós-graduação	14:34:00		DESENVOLVIMENTO E CARACTERIZAÇÃO DE MICROESFERAS CONTENDO ACICLOVIR E CURCUMINA OBTIDAS PELO MÉTODO DE ASPERSÃO	
11851	UNIVERSIDADE FEDERAL DE SANTA MARIA	Não	Não	Ciências da Saúde	Pós-graduação	14:51:00		PERFIL DE SUSCEPTIBILIDADE E PESQUISA DO GENE MECA EM STAPHYLOCOCCUS COAGULASE NEGATIVA ISOLADOS DE PLAQUETAS	
11852	Universidade Federal do Pampa - CAMPUS URUGUAIANA	Não	Não	Ciências da Saúde	Pós-graduação	15:08:00		ATIVIDADE ANTIMICROBIANA DOS EXTRATOS DE CAULES, FRUTOS E FOLHAS DE AMPHILOPHIUM CRUCIGERUM (L.) L.G.LOHMANN	
11853	Universidade Federal do Pampa - CAMPUS URUGUAIANA	Não	Não	Ciências da Saúde	Pós-graduação	15:25:00		GRUPO DE FAMILIARES COMO AUXÍLIO NA REABILITAÇÃO DA DEPENDÊNCIA QUÍMICA: UM RELATO DE EXPERIÊNCIA	
11854	Universidade Federal do Pampa - CAMPUS URUGUAIANA	Não	Não	Ciências da Saúde	Pós-graduação	15:42:00		CAPACITAÇÃO ANTROPOMÉTRICA DE UMA EQUIPE DA ESTRATÉGIA SAÚDE DA FAMÍLIA	
11855	Universidade Federal do Pampa - CAMPUS URUGUAIANA	Não	Não	Ciências da Saúde	Pós-graduação	15:59:00		A INTERVENÇÃO DOS RESIDENTES NA PERSPECTIVA DE PROMOÇÃO E PREVENÇÃO EM SAÚDE NA ESCOLA	
11856	Universidade Federal do Pampa - CAMPUS URUGUAIANA	Não	Não	Ciências da Saúde	Pós-graduação	16:16:00		UTILIZAÇÃO DE ANÁLISE MULTIVARIADA COMO AUXILIAR NO COMBATE A FALSIFICAÇÃO DE COMPRIMIDOS DE SILDENAFILA.	
11857	Universidade Federal do Pampa - CAMPUS URUGUAIANA	Não	Não	Ciências da Saúde	Pós-graduação	16:33:00		ATUAÇÃO DO FARMACÊUTICO INTEGRANDO EQUIPE DE RESIDÊNCIA MULTIPROFISSIONAL EM URGÊNCIA E EMERGÊNCIA	
11858	Universidade Federal do Pampa - CAMPUS URUGUAIANA	Não	Não	Ciências da Saúde	Pós-graduação	16:50:00		GRUPO DE MOVIMENTO TERAPÊUTICO, O EXERCÍCIO FÍSICO COMO ESTRATÉGIA DE INTERVENÇÃO NA SAÚDE MENTAL	
11859	Universidade Federal do Pampa - CAMPUS URUGUAIANA	Não	Não	Ciências da Saúde	Pós-graduação	17:07:00		O PAPEL DO ENFERMEIRO EM UMA RESIDÊNCIA MULTIPROFISSIONAL EM URGÊNCIA E EMERGÊNCIA	
A2 - Núcleo de Tecnologia de Informação e Comunicação Sala Nº:102 Instituição/Campus mistos									
Data	Turno	Área			Categoria		Total Trabalhos Alocados		
25/11/2015	Tarde	Ciências Exatas e da Terra			Pesquisa			12	
ID	Instituição/Campus	Bolsista UNI	Bolsista CNPq	Área Trabalho	Categoria Tra	Horário	Apresentador	Título	
11962	UNIVERSIDADE FEDERAL DE SANTA MARIA	Não	Não	Ciências Exatas e da Terra	Pesquisa	14:00:00		MÉTODOS VARIACIONAIS APLICADOS A UM PROBLEMA DE CONTORNO LINEAR	
11963	Universidade Federal do Pampa - CAMPUS BAGÉ	Sim	Não	Ciências Exatas e da Terra	Pesquisa	14:17:00		ANISOTROPIA MAGNÉTICA PERPENDICULAR IN-SITU EM FILMES ULTRAFINOS DE CO/AU (111)	
11964	Universidade Federal do Pampa - CAMPUS ALEGRETE	Não	Não	Ciências Exatas e da Terra	Pesquisa	14:34:00		MONITORAMENTO ENERGÉTICO EM AMBIENTES VIRTUALIZADOS UTILIZANDO O HYPERVISOR NATIVO DO GNU/LINUX	
11965	Universidade Federal do Pampa - CAMPUS ALEGRETE	Não	Não	Ciências Exatas e da Terra	Pesquisa	14:51:00		PROPOSTA DE MELHORIAS NO PROCESSO DE GERENCIAMENTO DE CONFIGURAÇÃO DO NTIC	
11966	Universidade Federal do Pampa - CAMPUS ALEGRETE	Não	Não	Ciências Exatas e da Terra	Pesquisa	15:08:00		AVALIAÇÃO DO CONSUMO DE ENERGIA DE APLICAÇÕES COM BAIXA DEMANDA DE COMUNICAÇÃO	
11967	Instituto Federal de Educação, Ciência e Tecnologia Farroupilha	Não	Não	Ciências Exatas e da Terra	Pesquisa	15:25:00		EMPREGO DO MÉTODO MATEMÁTICO AHP NA SELEÇÃO DE FERRAMENTAS BPMN	
11968	Universidade Federal do Pampa - CAMPUS ALEGRETE	Sim	Não	Ciências Exatas e da Terra	Pesquisa	15:42:00		CRITÉRIOS DE PARADA APLICADOS AO ALGORITMO DE OTIMIZAÇÃO POR ENXAME DE PARTÍCULAS	
11969	Universidade Federal do Pampa - CAMPUS CAÇAPAVA DO SUL	Sim	Não	Ciências Exatas e da Terra	Pesquisa	15:59:00		PROGRAMA DE MONITORAMENTO DE VIBRAÇÕES E SOBREPRESSÃO ACÚSTICA GERADAS POR DESMONTES DE ROCHAS COM EXPLOSIVOS	
11970	Universidade Federal do Pampa - CAMPUS ALEGRETE	Sim	Não	Ciências Exatas e da Terra	Pesquisa	16:16:00		FORMALIZAÇÃO E CLASSIFICAÇÃO DE UM BENCHMARK PARA AVALIAÇÃO DO CONSUMO ENERGÉTICO EM ARQUITETURAS MULTINÚCLEO	
11971	Universidade Federal do Pampa - CAMPUS BAGÉ	Sim	Não	Ciências Exatas e da Terra	Pesquisa	16:33:00		TABELA PERIÓDICA EM REVISTA: UMA ANÁLISE DAS PROPOSIÇÕES DE ENSINO	
11972	Universidade Federal do Pampa - CAMPUS BAGÉ	Não	Não	Ciências Exatas e da Terra	Pesquisa	16:50:00		ANÁLISE E PROCESSAMENTO DE DADOS ANEMOMÉTRICOS DE UMA ESTAÇÃO DE MEDIÇÃO NO URUGUAI	
11973	Universidade Federal do Pampa - CAMPUS ALEGRETE	Não	Não	Ciências Exatas e da Terra	Pesquisa	17:07:00		O USO DE MAPAS CONCEITUAIS NO CONTEXTO DO TRATAMENTO DE INCIDENTES DE SEGURANÇA DA INFORMAÇÃO	
A1 - Acadêmico e Administrativo Sala Nº:103 Instituição/Campus mistos									
Data	Turno	Área			Categoria		Total Trabalhos Alocados		
25/11/2015	Tarde	Ciências Agrárias			Pesquisa			12	
ID	Instituição/Campus	Bolsista UNI	Bolsista CNPq	Área Trabalho	Categoria Tra	Horário	Apresentador	Título	
11621	Universidade Federal do Pampa - CAMPUS BAGÉ	Sim	Não	Ciências Agrárias	Pesquisa	14:00:00		PURIFICAÇÃO POR CONGELAMENTO E DESCONGELAMENTO DE COMPOSTOS COM AÇÃO ANTIMICROBIANA EXTRAÍDOS DE LENTINULA EDODES	
11622	Universidade Federal do Pampa - CAMPUS DOM PEDRITO	Não	Não	Ciências Agrárias	Pesquisa	14:17:00		PRODUÇÃO DE OVINOS SUPLEMENTADOS COM FARELO DE ARROZ INTEGRAL PARA ELABORAÇÃO DE DERIVADOS	
11623	Universidade Federal do Pampa - CAMPUS ITAQUI	Não	Não	Ciências Agrárias	Pesquisa	14:34:00		ESTIMATIVAS DE CORRELAÇÃO EM CULTIVARES DE AVEIA BRANCA	
11624	Universidade Federal do Pampa - CAMPUS ITAQUI	Não	Não	Ciências Agrárias	Pesquisa	14:51:00		AVALIAÇÃO EM BRANQUIMETRO DOS GRÃOS DE MARCAS COMERCIAIS DE ARROZ BRANCO POLIDO	
11625	Universidade Federal do Pampa - CAMPUS SÃO GABRIEL	Não	Não	Ciências Agrárias	Pesquisa	15:08:00		EMIÇÃO DE ÓXIDO NITROSO EM SOLO APÓS FLORESTAMENTO COM EUCALÍPTO EM SÃO GABRIEL, RS	
11626	Universidade Federal do Pampa - CAMPUS DOM PEDRITO	Sim	Não	Ciências Agrárias	Pesquisa	15:25:00		UTILIZAÇÃO DE PROTAGLANDINA NA SINCRONIZAÇÃO DE CIOS EM OVELHAS DA RAÇA IDEAL	
11627	Universidade Federal do Pampa - CAMPUS SÃO GABRIEL	Sim	Não	Ciências Agrárias	Pesquisa	15:42:00		DETERMINAÇÃO DO TAMANHO DE UNIDADE AMOSTRAL PARA AVALIAÇÃO DA REGENERAÇÃO EM FLORESTA NATIVA	
11628	Universidade Federal do Pampa - CAMPUS DOM PEDRITO	Não	Não	Ciências Agrárias	Pesquisa	15:59:00		GANHO DE PESO DE ALEVINOS JUNDIA EM DIFERENTES DENSIDADES EM SISTEMA BIOFLOCOS	
11629	Universidade Federal do Pampa - CAMPUS DOM PEDRITO	Sim	Não	Ciências Agrárias	Pesquisa	16:16:00		AVALIAÇÃO DA EFICÁCIA DE ANTIHELMÍNTICOS E DA RESISTÊNCIA PARASITÁRIA EM OVINOS	
11630	Universidade Federal do Pampa - CAMPUS ITAQUI	Sim	Não	Ciências Agrárias	Pesquisa	16:33:00		DISPERSÃO ENDOZOOCÓRICA DE SEMENTES DE CAPIM-ARROZ (ECHINOCHLOA SP)	
11631	Universidade Federal do Pampa - CAMPUS BAGÉ	Não	Não	Ciências Agrárias	Pesquisa	16:50:00		MOUSSE DE UVA ISENTO DE INSUMOS DE ORIGEM ANIMAL: AVALIAÇÃO COMPARATIVA COM A FORMULAÇÃO TRADICIONAL	
11632	Universidade Federal do Pampa - CAMPUS SÃO GABRIEL	Não	Não	Ciências Agrárias	Pesquisa	17:07:00		PRODUÇÃO E DECOMPOSIÇÃO DE SERAPILHEIRA EM UMA FLORESTA NATIVA NA REGIÃO CENTRAL DO RS	
A1 - Acadêmico e Administrativo Sala Nº:201 Instituição/Campus mistos									
Data	Turno	Área			Categoria		Total Trabalhos Alocados		
25/11/2015	Tarde	Ciências da Saúde			Pesquisa			12	
ID	Instituição/Campus	Bolsista UNI	Bolsista CNPq	Área Trabalho	Categoria Tra	Horário	Apresentador	Título	
11770	Universidade Federal do Pampa - CAMPUS ITAQUI	Não	Não	Ciências da Saúde	Pesquisa	14:00:00		PERCEPÇÃO CORPORAL DE IDOSOS FREQUENTADORES DE UM CENTRO DE CONVIVÊNCIA NO MUNICÍPIO DE ITAQUI-RS	
11771	Universidade Federal do Pampa - CAMPUS URUGUAIANA	Não	Não	Ciências da Saúde	Pesquisa	14:17:00		AVALIAÇÃO TERMOCALORIMÉTRICA DE NANOPARTÍCULAS DE PRATA OBTIDAS ATRAVÉS DE SÍNTESE VERDE	
11772	Universidade Federal do Pampa - CAMPUS ITAQUI	Não	Não	Ciências da Saúde	Pesquisa	14:34:00		PREVALÊNCIA DE ATIVIDADE FÍSICA E FATORES ASSOCIADOS EM ADOLESCENTES ESCOLARES DO MUNICÍPIO DE ITAQUI/RS	
11773	Universidade Federal do Pampa - CAMPUS URUGUAIANA	Não	Não	Ciências da Saúde	Pesquisa	14:51:00		DESENVOLVIMENTO E VALIDAÇÃO DE MÉTODO ANALÍTICO PARA QUANTIFICAÇÃO DE SILDENAFILA EM COMPRIMIDOS POR CLUE	
11774	Universidade Federal do Pampa - CAMPUS URUGUAIANA	Sim	Não	Ciências da Saúde	Pesquisa	15:08:00		O MAPA MÍNIMO DAS RELAÇÕES COMO INSTRUMENTO DE PESQUISA COM FAMÍLIAS	
11775	Universidade Federal do Pampa - CAMPUS ITAQUI	Sim	Não	Ciências da Saúde	Pesquisa	15:25:00		TEMPERATURA DE ALIMENTOS DURANTE DISTRIBUIÇÃO EM UNIDADES DE ALIMENTAÇÃO E NUTRIÇÃO ESCOLARES DE ITAQUI-RS	
11776	Universidade Federal do Pampa - CAMPUS URUGUAIANA	Não	Não	Ciências da Saúde	Pesquisa	15:42:00		A IMPORTÂNCIA DA EDUCAÇÃO PERMANENTE PARA A CAPACITAÇÃO DOS PROFISSIONAIS DE ENFERMAGEM EM SAÚDE MENTAL	
11777	Universidade Federal do Pampa - CAMPUS URUGUAIANA	Não	Não	Ciências da Saúde	Pesquisa	15:59:00		DESEMPENHO NO "TIMED UP AND GO" ENTRE IDOSOS PARTICIPANTES DE UM GRUPO DE CONVIVÊNCIA	
11778	Universidade Federal do Pampa - CAMPUS URUGUAIANA	Não	Não	Ciências da Saúde	Pesquisa	16:16:00		EFEITO DE UM PROGRAMA DE ATIVIDADES FÍSICAS E COGNITIVAS SOBRE A FLEXIBILIDADE DE IDOSOS	
11779	Universidade Federal do Pampa - CAMPUS URUGUAIANA	Sim	Não	Ciências da Saúde	Pesquisa	16:33:00		PRÁTICA E GOSTAR DE EDUCAÇÃO FÍSICA ESCOLAR E O ATENDIMENTO ÀS RECOMENDAÇÕES DE ATIVIDADE FÍSICA	
11780	Universidade Federal do Pampa - CAMPUS ITAQUI	Sim	Não	Ciências da Saúde	Pesquisa	16:50:00		AVALIAÇÃO NUTRICIONAL DE ESCOLARES DO ENSINO FUNDAMENTAL DA REDE MUNICIPAL DE ITAQUI-RS	
11781	Universidade Federal do Pampa - CAMPUS URUGUAIANA	Não	Não	Ciências da Saúde	Pesquisa	17:07:00		CARACTERÍSTICAS MORFOLÓGICAS DOS TENDÕES PATELAR E DE AQUILES EM PESSOAS SEDENTÁRIAS	
A2 - Núcleo de Tecnologia de Informação e Comunicação Sala Nº:201 Instituição/Campus mistos									
Data	Turno	Área			Categoria		Total Trabalhos Alocados		
25/11/2015	Tarde	Ciências Exatas e da Terra			Ensino			12	
ID	Instituição/Campus	Bolsista UNI	Bolsista CNPq	Área Trabalho	Categoria Tra	Horário	Apresentador	Título	
11893	Universidade Federal do Pampa - CAMPUS BAGÉ	Sim	Não	Ciências Exatas e da Terra	Ensino	14:00:00		INTRODUÇÃO A ROBÓTICA NO ENSINO BÁSICO ATRAVÉS DO SCRATCH, S4A E ARDUINO	
11894	Universidade Federal do Pampa - CAMPUS DOM PEDRITO	Não	Não	Ciências Exatas e da Terra	Ensino	14:17:00		RELACIONANDO CALOR, TEMPERATURA E MUDANÇA DE ESTADO FÍSICO DA ÁGUA: UMA OFICINA INTERLIGANDO CONCEITOS	
11895	Universidade Federal do Pampa - CAMPUS CAÇAPAVA DO SUL	Sim	Não	Ciências Exatas e da Terra	Ensino	14:34:00		TRABALHO DE CAMPO E PETROGRAFIA IGNEA DAS ROCHAS DA REGIÃO DE ENCruzilhada DO SUL, RS	
11896	Instituto Federal de Educação, Ciência e Tecnologia Farroupilha	Não	Não	Ciências Exatas e da Terra	Ensino	14:51:00		TICS NO CONTEXTO ESCOLAR: CONTRIBUIÇÕES PARA A FORMAÇÃO INICIAL E CONTINUADA DE EDUCADORES.	
11897	Universidade Federal do Pampa - CAMPUS ALEGRETE	Não	Não	Ciências Exatas e da Terra	Ensino	15:08:00		FUNDAMENTOS MATEMÁTICOS PARA COMPUTAÇÃO: RESULTADOS INICIAIS DO PROJETO DE ENSINO.	
11898	Universidade Federal do Pampa - CAMPUS ALEGRETE	Sim	Não	Ciências Exatas e da Terra	Ensino	15:25:00		CODING DOJO COMO FIO CONDUTOR NO APRENDIZADO COLABORATIVO DE PROGRAMAÇÃO	
11899	Universidade Federal do Pampa - CAMPUS URUGUAIANA	Sim	Não	Ciências Exatas e da Terra	Ensino	15:42:00		CALCULANDO VOLUMES A PARTIR DE PROJETOS INTERDISCIPLINARES.	
11900	Universidade Federal do Pampa - CAMPUS ITAQUI	Não	Não	Ciências Exatas e da Terra	Ensino	15:59:00		IMAGINAÇÃO E CÁLCULO, UMA (IM)POSSIBILIDADE? - REFLEXÕES FILOSÓFICAS	
11901	Universidade Federal do Pampa - CAMPUS BAGÉ	Sim	Não	Ciências Exatas e da Terra	Ensino	16:16:00		ALTERNATIVAS PARA COMBATER A EVASÃO NAS DISCIPLINAS DE CÁLCULO DIFERENCIAL E INTEGRAL.	

11902	Universidade Federal do Pampa - CAMPUS ITAQUI	Não	Não	Ciências Exatas e da Terra	Ensino	16:33:00		EXAME NACIONAL DO ENSINO MÉDIO: AVALIAÇÃO EM MATEMÁTICA E SUAS TECNOLOGIAS	
11903	Universidade Federal do Pampa - CAMPUS BAGÉ	Sim	Não	Ciências Exatas e da Terra	Ensino	16:50:00		MONITORIA COMO ESTRATÉGIA DE ENSINO PARA APRENDIZAGEM DE QUÍMICA NO ENSINO MÉDIO	
11904	Universidade Federal do Pampa - CAMPUS CAÇAPAVA DO SUL	Sim	Não	Ciências Exatas e da Terra	Ensino	17:07:00		A EXPERIÊNCIA DE VISÃO DA PRÁTICA DOCENTE: ESTÁGIO DE OBSERVAÇÃO E SUA PRAXIS.	
A1 - Acadêmico e Administrativo Sala N°:202 Instituição/Campus mistos									
Data	Turno	Área						Categoria	Total Trabalhos Alocados
25/11/2015	Tarde	Ciências Exatas e da Terra						Pesquisa	12
ID	Instituição/Campus	Bolsista UNI	Bolsista CNPq	Área Trabalho	Categoria Tra	Horário	Apresentador	Título	
11986	Universidade Federal do Pampa - CAMPUS ALEGRETE	Não	Não	Ciências Exatas e da Terra	Pesquisa	14:00:00		O IMPACTO DA USABILIDADE NA APRENDIZAGEM POR MEIO DE JOGOS EDUCACIONAIS DIGITAIS	
11987	Universidade Federal do Pampa - CAMPUS ALEGRETE	Sim	Não	Ciências Exatas e da Terra	Pesquisa	14:17:00		ESTUDO SOBRE O IMPACTO DO DESEMPENHO DE UMA APLICAÇÃO CIENTIFICA EM FERRAMENTAS OPEN SOURCE IAAS	
11988	Universidade Federal do Pampa - CAMPUS CAÇAPAVA DO SUL	Sim	Não	Ciências Exatas e da Terra	Pesquisa	14:34:00		MAPEAMENTO GEOLÓGICO DA REGIÃO OESTE DO MUNICÍPIO DE CAÇAPAVA DO SUL - RS	
11989	Universidade Federal do Pampa - CAMPUS ALEGRETE	Sim	Não	Ciências Exatas e da Terra	Pesquisa	14:51:00		ANÁLISE DE FENÔMENOS OSCILATORIOS NÃO TURBULENTOS EM ESCOAMENTOS ATMOSFÉRICOS UTILIZANDO O NÚMERO DE PRANDTL	
11990	Universidade Federal do Pampa - CAMPUS ALEGRETE	Sim	Não	Ciências Exatas e da Terra	Pesquisa	15:08:00		REENGENHARIA DE UM JOGO ACESSÍVEL PARA O FACEBOOK	
11991	Universidade Federal do Pampa - CAMPUS CAÇAPAVA DO SUL	Sim	Não	Ciências Exatas e da Terra	Pesquisa	15:25:00		MAPEAMENTO DAS UNIDADES VULCANO-SEDIMENTARES DA REGIÃO DA SERRINHA, OESTE DO ESCUDO SUL-RIO-GRANDENSE	
11992	Universidade Federal do Pampa - CAMPUS URUGUAIANA	Não	Não	Ciências Exatas e da Terra	Pesquisa	15:42:00		MÉTODO DE EXTRAÇÃO EM FASE SÓLIDA COM TRÊS DIFERENTES CARTUCHOS PARA ANÁLISE DE COMPOSTOS FENÓLICOS	
11993	Universidade Federal do Pampa - CAMPUS CAÇAPAVA DO SUL	Sim	Não	Ciências Exatas e da Terra	Pesquisa	15:59:00		MAPEAMENTO GEOMORFOLÓGICO DE MALARDALEN NO ALTO ÁRTICO	
11994	Universidade Federal do Pampa - CAMPUS ALEGRETE	Sim	Não	Ciências Exatas e da Terra	Pesquisa	16:16:00		UMA ANÁLISE DA INTERDISCIPLINARIDADE DE PESQUISADORES BASEADA EM INDICADORES QUALIS/CAPES	
11995	Universidade Federal do Pampa - CAMPUS ALEGRETE	Não	Não	Ciências Exatas e da Terra	Pesquisa	16:33:00		COMPARAÇÃO ENTRE FERRAMENTAS DE GERENCIAMENTO DE CLUSTERS: ESCALONADORES	
11996	Universidade Federal do Pampa - CAMPUS ALEGRETE	Não	Não	Ciências Exatas e da Terra	Pesquisa	16:50:00		GERENCIAMENTO E AUTOMAÇÃO DE PROCESSOS COM FOCO EM BPM E BPMN	
11997	Universidade Federal do Pampa - CAMPUS ALEGRETE	Não	Não	Ciências Exatas e da Terra	Pesquisa	17:07:00		MELHORANDO O MODELO CLIMATOLÓGICO OLAM ATRAVÉS DA ANÁLISE DAS ROTINAS MPI	
A1 - Acadêmico e Administrativo Sala N°:203 Instituição/Campus mistos									
Data	Turno	Área						Categoria	Total Trabalhos Alocados
25/11/2015	Tarde	Ciências Agrárias						Pesquisa	12
ID	Instituição/Campus	Bolsista UNI	Bolsista CNPq	Área Trabalho	Categoria Tra	Horário	Apresentador	Título	
11651	Universidade Federal do Pampa - CAMPUS DOM PEDRITO	Não	Não	Ciências Agrárias	Pesquisa	14:00:00		QUEBRA DE DORMÊNCIA E SEU EFEITO NO MOSTO DE UVAS 'CABERNET SAUVIGNON' EM DOM PEDRITO-RS	
11652	Universidade Federal do Pampa - CAMPUS SÃO GABRIEL	Não	Não	Ciências Agrárias	Pesquisa	14:17:00		SUBSTRATOS ALTERNATIVOS PARA PRODUÇÃO DE MUDAS DE CARYA ILLINOINENSIS (NOGUEIRA-PECA) EM TUBETES	
11653	Universidade Federal do Pampa - CAMPUS DOM PEDRITO	Não	Não	Ciências Agrárias	Pesquisa	14:34:00		BAGAÇO DE UVA COMO ALTERNATIVA NA DIETA DE RUMINANTES –ESTABILIDADE AERÓBICA E PERFIL MICROBIOLÓGICO	
11654	Universidade Federal do Pampa - CAMPUS DOM PEDRITO	Sim	Não	Ciências Agrárias	Pesquisa	14:51:00		EFEITO DA MICOTOXINA FUMONISINA SOBRE O GANHO MÉDIO DIÁRIO EM ALEVINOS DE JUNDIA (RHANDIA QUELEN)	
11655	Universidade Federal do Pampa - CAMPUS SÃO GABRIEL	Não	Não	Ciências Agrárias	Pesquisa	15:08:00		MOVIMENTAÇÃO DE SEMEN DE CARNEIRO DURANTE A RESFRIERAÇÃO	
11656	Universidade Federal do Pampa - CAMPUS ITAQUI	Sim	Não	Ciências Agrárias	Pesquisa	15:25:00		DESENVOLVIMENTO DE SOJA EM TERRAS BAIXAS NA FRONTEIRA OESTE DO RIO GRANDE DO SUL	
11657	Universidade Federal do Pampa - CAMPUS DOM PEDRITO	Sim	Não	Ciências Agrárias	Pesquisa	15:42:00		ECONOMICIDADE DE UM SISTEMA DE RECRIA/TERMINAÇÃO COM BASE EM CAMPO NATIVO COM SUPLEMENTAÇÃO	
11658	Universidade Federal do Pampa - CAMPUS ITAQUI	Não	Não	Ciências Agrárias	Pesquisa	15:59:00		ANÁLISE TÉCNICA DA ADUBAÇÃO FOSFATADA EM ARROZ IRRIGADO	
11659	Universidade da Região da Campanha	Não	Não	Ciências Agrárias	Pesquisa	16:16:00		CISTOS FOLICULARES IDENTIFICADOS EM PECAS DO SISTEMA REPRODUTIVO DE VACAS: RELATO DE CASO	
11660	Universidade Federal do Pampa - CAMPUS DOM PEDRITO	Não	Não	Ciências Agrárias	Pesquisa	16:33:00		ANÁLISE DAS CARACTERÍSTICAS DE CARÇAÇAS BOVINAS DE PROPRIEDADES RURAIS DO MUNICÍPIO DE DOM PEDRITO	
11661	Universidade Federal do Pampa - CAMPUS DOM PEDRITO	Sim	Não	Ciências Agrárias	Pesquisa	16:50:00		ANÁLISE DA COMPOSIÇÃO DO COMITÊ DE GERENCIAMETO DA BACIA HIDROGRÁFICA DO RIO SANTA MARIA	
11662	Universidade Federal do Pampa - CAMPUS DOM PEDRITO	Não	Não	Ciências Agrárias	Pesquisa	17:07:00		SUPLEMENTAÇÃO COM FARELO DE ARROZ INTEGRAL PARA CORDEIROS EM PASTAGEM DE AZEVEM E AVEIA PRETA	
A1 - Acadêmico e Administrativo Sala N°:204 Instituição/Campus mistos									
Data	Turno	Área						Categoria	Total Trabalhos Alocados
25/11/2015	Tarde	Ciências Humanas						Ensino	9
ID	Instituição/Campus	Bolsista UNI	Bolsista CNPq	Área Trabalho	Categoria Tra	Horário	Apresentador	Título	
12186	Universidade Federal do Pampa - CAMPUS JAGUARÃO	Não	Não	Ciências Humanas	Ensino	14:00:00		LEITURAS E ESCRITURAS NOS ANOS INICIAIS:PRÁTICAS PEDAGÓGICAS NA CAIXA DA FANTASIA	
12187	Universidade Federal do Pampa - CAMPUS JAGUARÃO	Sim	Não	Ciências Humanas	Ensino	14:17:00		EXERCITANDO A LINGUAGEM ORAL ATRAVÉS DE JOGO COM TRAVA-LÍNGUAS	
12188	Universidade Federal do Pampa - CAMPUS JAGUARÃO	Não	Não	Ciências Humanas	Ensino	14:34:00		PARTICIPAÇÃO NO CONSELHO DE CLASSE NO PROCESSO DE INICIAÇÃO A DOCÊNCIA.	
12189	Universidade Federal do Pampa - CAMPUS ITAQUI	Sim	Não	Ciências Humanas	Ensino	14:51:00		ATIVIDADES PRATICAS NO ENSINO DE BIOLOGIA – IMPORTANCIA, POTENCIALIDADES E CARENCIAS	
12190	Universidade Federal do Pampa - CAMPUS SANTANA DO LIVRAM	Não	Não	Ciências Humanas	Ensino	15:08:00		GOVERNANÇA E OS DESAFIOS DA GESTÃO PÚBLICA CONTEMPORÂNEA: AUSTERIDADE E CORRUPÇÃO	
12191	Universidade Federal do Pampa - CAMPUS URUGUAIANA	Não	Não	Ciências Humanas	Ensino	15:25:00		RELATO DE EXPERIÊNCIA – A IMPORTANCIA DA EDUCAÇÃO FÍSICA NA EDUCAÇÃO INFANTIL.	
12192	Universidade Federal do Pampa - CAMPUS DOM PEDRITO	Não	Não	Ciências Humanas	Ensino	15:42:00		ALFABETIZAÇÃO ALIADA AO ENSINO DE CIÊNCIAS NA E. M. R SUCESSÃO DOS MORAES	
12193	Universidade Federal do Pampa - CAMPUS URUGUAIANA	Não	Não	Ciências Humanas	Ensino	15:59:00		GINÁSTICA RÍTMICA NAS AULAS DE EDUCAÇÃO FÍSICA DOS ANOS FINAIS DO ENSINO FUNDAMENTAL.	
12194	Universidade Federal do Pampa - CAMPUS JAGUARÃO	Não	Não	Ciências Humanas	Ensino	16:16:00		O TRABALHO COM GÊNEROS TEXTUAIS A PARTIR DA HORA DO CONTO	
A1 - Acadêmico e Administrativo Sala N°:204B Instituição/Campus mistos									
Data	Turno	Área						Categoria	Total Trabalhos Alocados
25/11/2015	Tarde	Ciências Humanas						Pesquisa	12
ID	Instituição/Campus	Bolsista UNI	Bolsista CNPq	Área Trabalho	Categoria Tra	Horário	Apresentador	Título	
12225	Universidade Federal do Pampa - CAMPUS SÃO BORJA	Sim	Não	Ciências Humanas	Pesquisa	14:00:00		O CENÁRIO POLÍTICO-PARTIDÁRIO NO RIO GRANDE DO SUL: DA REFORMULAÇÃO PARTIDÁRIA (1979) A NOVA REPÚBLICA	
12226	Universidade Federal de Pelotas	Não	Não	Ciências Humanas	Pesquisa	14:17:00		INVISIBILIDADE SOCIAL E EDUCATIVA DO JOVEM COM SÍNDROME DE DOWN	
12227	Universidade Federal do Pampa - CAMPUS SÃO BORJA	Sim	Não	Ciências Humanas	Pesquisa	14:34:00		ELEIÇÕES COM CANDIDATURA ÚNICA A PREFEITO NO BRASIL EM 2012	
12228	Universidade Federal do Pampa - CAMPUS SÃO BORJA	Sim	Não	Ciências Humanas	Pesquisa	14:51:00		AUTORITARISMO E ELETISMO: UMA ANÁLISE PROSOPOGRÁFICA DA ELITE POLÍTICA SÃO-BORIENSE (1964-1988)	
12229	Universidade Federal do Pampa - CAMPUS CAÇAPAVA DO SUL	Não	Não	Ciências Humanas	Pesquisa	15:08:00		O PROGRAMA DE IMPLANTAÇÃO DE SALAS DE RECURSOS MULTIFUNCIONAIS EM ESCOLAS DE CAÇAPAVA DO SUL	
12230	Universidade Federal do Pampa - CAMPUS URUGUAIANA	Não	Não	Ciências Humanas	Pesquisa	15:25:00		A IMPORTANCIA DE LINGUAGENS E MÉTODOS ADAPTADOS PARA PERCEPÇÃO E COMPREENSÃO DA QUÍMICA POR ALUNOS COM DEFICIÊNCIA VISUAL.	
12231	Universidade Federal do Pampa - CAMPUS SÃO BORJA	Sim	Não	Ciências Humanas	Pesquisa	15:42:00		O FAZER E A EXIBIÇÃO CINEMATOGRAFICA NO INTERIOR DO ESTADO	
12232	Universidade Federal do Pampa - CAMPUS JAGUARÃO	Não	Não	Ciências Humanas	Pesquisa	15:59:00		MARGARIDA MARIA ALVES: UMA HISTÓRIA DE MILITÂNCIA SINDICAL FEMININA NA ITADURA	
12233	Universidade Federal do Pampa - CAMPUS CAÇAPAVA DO SUL	Não	Não	Ciências Humanas	Pesquisa	16:16:00		MAPEANDO PERCURSOS DO SEMINÁRIO INTEGRADO DO ENSINO MÉDIO POLITÉCNICO	
12234	Universidade Federal do Pampa - CAMPUS SANTANA DO LIVRAM	Sim	Não	Ciências Humanas	Pesquisa	16:33:00		POLÍTICA EXTERNA, DESENVOLVIMENTO E SEGURANÇA: O PAPEL DO BRASIL NA MINUSTAH	
12235	Universidade Federal do Pampa - CAMPUS JAGUARÃO	Não	Não	Ciências Humanas	Pesquisa	16:50:00		INCLUSÃO DIGITAL NO MUNICÍPIO DE JAGUARÃO: ANÁLISE DAS PRÁTICAS PEDAGÓGICAS	
12236	Universidade Federal do Pampa - CAMPUS SANTANA DO LIVRAM	Não	Não	Ciências Humanas	Pesquisa	17:07:00		REDEFININDO SYKES-PICOT: ESTADO ISLÂMICO	
A1 - Acadêmico e Administrativo Sala N°:205 Instituição/Campus mistos									
Data	Turno	Área						Categoria	Total Trabalhos Alocados
25/11/2015	Tarde	Ciências Humanas						Pesquisa	6
ID	Instituição/Campus	Bolsista UNI	Bolsista CNPq	Área Trabalho	Categoria Tra	Horário	Apresentador	Título	
12238	Universidade Federal do Pampa - CAMPUS URUGUAIANA	Não	Não	Ciências Humanas	Pesquisa	14:00:00		INTERDISCIPLINARIDADE E CONTEXTUALIZAÇÃO: ENCONTROS DIALÓGICOS COM A PEDAGOGIA FREIREANA NA FORMAÇÃO EM CIÊNCIAS DA NATUREZA	
12250	Universidade Federal do Pampa - CAMPUS SANTANA DO LIVRAM	Não	Não	Ciências Humanas	Pesquisa	14:17:00		A POLÍTICA DE SEGURANÇA ENERGÉTICA ESTADUNIDENSE E A GUERRA DO IRAQUE (2003)	
12251	Universidade Federal do Pampa - CAMPUS SANTANA DO LIVRAM	Não	Não	Ciências Humanas	Pesquisa	14:34:00		O PODER NA ORGANIZAÇÃO FAMILIAR: O CASO DO HOTEL PORTAL DE SANTANA DO LIVRAMENTO	
12252	Universidade Federal do Pampa - CAMPUS URUGUAIANA	Sim	Não	Ciências Humanas	Pesquisa	14:51:00		UMA REVISÃO SOBRE INFLUÊNCIAS, BENEFÍCIOS E CONTRIBUIÇÕES DE UMA EDUCAÇÃO MUSICAL NAS ESCOLAS	
12253	UNIVERSIDADE FEDERAL DE SANTA MARIA	Não	Não	Ciências Humanas	Pesquisa	15:08:00		PERCEPÇÃO SOBRE O CINEMA NACIONAL NA EDUCAÇÃO	
12254	Universidade Federal do Pampa - CAMPUS BAGÉ	Não	Não	Ciências Humanas	Pesquisa	15:25:00		EDUCAÇÃO AMBIENTAL E MÚSICA COMO FERRAMENTAS DE SIGNIFICAÇÃO DA REALIDADE COMPLEXA: UMA PESQUISA INTERDISCIPLINAR	
A1 - Acadêmico e Administrativo Sala N°:209 Instituição/Campus mistos									
Data	Turno	Área						Categoria	Total Trabalhos Alocados
25/11/2015	Tarde	Ciências Agrárias						Pós-graduação	12
ID	Instituição/Campus	Bolsista UNI	Bolsista CNPq	Área Trabalho	Categoria Tra	Horário	Apresentador	Título	
11705	Universidade Federal do Pampa - CAMPUS SÃO GABRIEL	Não	Não	Ciências Agrárias	Pós-graduação	14:00:00		ANÁLISE DO MAPEAMENTO HIPSONMÉRICO NO MUNICÍPIO DE SÃO GABRIEL, RS ATRAVÉS DE IMAGENS DE RADAR	
11706	Universidade Federal de Pelotas	Não	Não	Ciências Agrárias	Pós-graduação	14:17:00		TEMPO DE ARMAZENAMENTO E ÁCIDOS ORGÂNICOS NO FARELO DE ARROZ SOBRE DIGESTIBILIDADE EM FRANGOS	
11707	Universidade Federal do Pampa - CAMPUS SÃO GABRIEL	Não	Não	Ciências Agrárias	Pós-graduação	14:34:00		INFLUÊNCIA DE DOIS MÉTODOS DE SUPERAÇÃO DE DORMÊNCIA NA GERMINAÇÃO DE CANAFISTULA (PELTOPHORUM DUBIUM TAUBERT)	
11708	Universidade Federal do Pampa - CAMPUS BAGÉ	Não	Não	Ciências Agrárias	Pós-graduação	14:51:00		CARACTERIZAÇÃO QUÍMICA DA TORTA RESULTANTE DA PRENSAGEM DAS AMÊNDOAS DE BUTIAS	
11709	Universidade Federal do Pampa - CAMPUS URUGUAIANA	Não	Não	Ciências Agrárias	Pós-graduação	15:08:00		CONSUMO E DIGESTIBILIDADE DE PASTAGEM NATIVA EM DIFERENTES NÍVEIS DE OFERTA	
13285	Universidade Federal do Pampa - CAMPUS URUGUAIANA	Não	Não	Ciências Agrárias	Pesquisa	15:25:00		OCORRÊNCIA DE ACIDOSE RUMINAL SUBAGUDA (SARA) EM UM REBANHO LEITEIRO	
13286	Universidade Federal do Pampa - CAMPUS BAGÉ	Não	Não	Ciências Agrárias	Pesquisa	15:42:00		RESULTADOS PRELIMINARES DO BRANQUEAMENTO DO ÓLEO DE ARROZ UTILIZANDO SEMENTES DE UVAS	
13287	Universidade Federal do Pampa - CAMPUS ITAQUI	Sim	Não	Ciências Agrárias	Pesquisa	15:59:00		TRATAMENTO DE SEMENTES DE SOJA COM MOLIBDÊNIO E COBALTO NA EMERGÊNCIA E PRODUTIVIDADE DA SOJA(
13288	Universidade Federal do Pampa - CAMPUS URUGUAIANA	Não	Não	Ciências Agrárias	Extensão	16:16:00		DIAGNÓSTICO DO SISTEMA PRODUTIVO DA OVINO-CULTURA FAMILIAR NA LOCALIDADE DO GARUPA/URUGUAIANA-RS: DADOS PRELIMINARES	
13289	Universidade Federal do Pampa - CAMPUS URUGUAIANA	Não	Não	Ciências Agrárias	Extensão	16:33:00		DIAGNÓSTICO REPRODUTIVO E SANITÁRIO DA OVINO-CULTURA FAMILIAR NA LOCALIDADE GARUPA/URUGUAIANA-RS: DADOS PRELIMINARES(
13290	Universidade Federal do Pampa - CAMPUS URUGUAIANA	Não	Não	Ciências Agrárias	Extensão	16:50:00		INCENTIVO A PRODUÇÃO DE CAMARAO DE ÁGUA DOCE	
13291	Universidade Federal do Pampa - CAMPUS URUGUAIANA	Não	Não	Ciências Agrárias	Extensão	17:07:00		MOSTRA CIENTÍFICA DE BUIATRIA: UMA FERRAMENTA PARA DIVULGAÇÃO DA PESQUISA CIENTÍFICA	
A1 - Acadêmico e Administrativo Sala N°:210 Instituição/Campus mistos									
Data	Turno	Área						Categoria	Total Trabalhos Alocados
25/11/2015	Tarde	Ciências Sociais Aplicadas						Pesquisa	12

ID	Instituição/Campus	Bolsista UNI	Bolsista CNPq	Área Trabalho	Categoria Tra	Horário	Apresentador	Título	Categoria	Total Trabalhos Alocados
12428	Universidade Federal do Pampa - CAMPUS SÃO BORJA	Sim	Não	Ciências Sociais Aplicadas	Pesquisa	14:00:00		A CRIAÇÃO DO VÍDEO INSTITUCIONAL ACESSÍVEL DO NÚCLEO DE INCLUSÃO E ACESSIBILIDADE CAMPUS SÃO BORJA		
12429	Universidade Federal do Pampa - CAMPUS SÃO BORJA	Não	Não	Ciências Sociais Aplicadas	Pesquisa	14:17:00		PLANO NACIONAL DE CULTURA E ACESSIBILIDADE: A inclusão cultural de Pessoas com Deficiência em Museus		
12430	Universidade Federal do Pampa - CAMPUS SANTANA DO LIVRAM	Não	Não	Ciências Sociais Aplicadas	Pesquisa	14:34:00		APLICABILIDADE DA EDUCAÇÃO AMBIENTAL NO ENSINO BASE: UM ESTUDO NA ESCOLA E.E.M. CYRINO LUIZ		
12431	Universidade Federal do Pampa - CAMPUS SÃO BORJA	Sim	Não	Ciências Sociais Aplicadas	Pesquisa	14:51:00		BLOGUEIROS FORMADORES DE OPINIÃO: TEORIA TWO STEP FLOW APLICADA A PROPAGANDAS PATROCINADAS EM BLOGS		
12432	Universidade Federal do Pampa - CAMPUS SÃO BORJA	Sim	Não	Ciências Sociais Aplicadas	Pesquisa	15:08:00		HIBRIDISMO DE GÊNEROS: ELEMENTOS DE EXPERIMENTAÇÃO NO PROGRAMA PLANETA EXTREMO		
12433	UNIPAMPA CAMPUS SÃO BORJA - CAMPUS SÃO BORJA	Sim	Não	Ciências Sociais Aplicadas	Pesquisa	15:25:00		MÍDIA IMPRESSA E SOCIABILIDADES: OS HAITIANOS SEGUNDO OS JORNAIS GAUCHOS		
12434	Universidade Federal do Pampa - CAMPUS SÃO BORJA	Sim	Não	Ciências Sociais Aplicadas	Pesquisa	15:42:00		AS ESTRATÉGIAS DE MARKETING DIGITAL UTILIZADAS NA CONSTRUÇÃO DE MARCA DO ILUSIONISTA PHILIP BLUE		
12435	Universidade Federal do Pampa - CAMPUS SANTANA DO LIVRAM	Não	Não	Ciências Sociais Aplicadas	Pesquisa	15:59:00		AGENDA ESTRATÉGICA DE SANTANA DO LIVRAMENTO		
12436	UNIPAMPA CAMPUS SÃO BORJA - CAMPUS SÃO BORJA	Sim	Não	Ciências Sociais Aplicadas	Pesquisa	16:16:00		OPINIÃO PÚBLICA E RELAÇÕES PÚBLICAS: ESTRATÉGIAS E DESENVOLVIMENTO INSTITUCIONAL		
12437	Universidade Federal do Pampa - CAMPUS SÃO BORJA	Não	Não	Ciências Sociais Aplicadas	Pesquisa	16:33:00		CONTROLE SOCIAL DEMOCRÁTICO NA REGIÃO DE FRONTEIRA NO RS: É POSSÍVEL MATERIALIZAR?		
12438	Universidade Federal do Pampa - CAMPUS SÃO BORJA	Não	Não	Ciências Sociais Aplicadas	Pesquisa	16:50:00		COMUNICAÇÃO E ACESSIBILIDADE: DETECTANDO E APONTANDO COMPLICAÇÕES NO PORTAL DE NOTÍCIAS DA UNIPAMPA		
12439	Universidade Federal do Pampa - CAMPUS SÃO BORJA	Não	Não	Ciências Sociais Aplicadas	Pesquisa	17:07:00		USO DO COTIDIANO PELA PROPAGANDA – A APROPRIAÇÃO DOS DITOS POPULARES		
A1 - Acadêmico e Administrativo Sala N°:212 Instituição/Campus mistos										
Data	Turno			Área					Categoria	Total Trabalhos Alocados
25/11/2015	Tarde			Engenharias					Ensino	9
ID	Instituição/Campus	Bolsista UNI	Bolsista CNPq	Área Trabalho	Categoria Tra	Horário	Apresentador	Título		
12032	Universidade Federal do Pampa - CAMPUS BAGÉ	Não	Não	Engenharias	Ensino	14:00:00		ESTUDO DE CASO EM MÁQUINAS DE FLUXO GERADORAS ATRAVÉS DE CRITÉRIOS DE PROJETO		
13292	Universidade Federal do Pampa - CAMPUS ALEGRETE	Não	Não	Engenharias	Pesquisa	14:17:00		ANÁLISE SOBRE DESGASTES DE FERRAMENTAS DE CORTE E SEUS PRINCIPAIS TIPOS		
13293	Universidade Federal do Pampa - CAMPUS BAGÉ	Não	Não	Engenharias	Pesquisa	14:34:00		AVALIÇÃO DA QUALIDADE EM SERVIÇOS ATRAVÉS DA FERRAMENTA SERVQUAL EM INSTITUIÇÕES DE ENSINO SUPERIOR		
13294	Universidade Federal do Pampa - CAMPUS ALEGRETE	Não	Não	Engenharias	Pesquisa	14:51:00		DESENVOLVIMENTO DE UMA FERRAMENTA DE ANÁLISE TARIFÁRIA E COMPENSAÇÕES FINANCEIRAS POR TRANSGRRESSÃO DE INDICADORES		
13295	Universidade Federal do Pampa - CAMPUS ALEGRETE	Não	Não	Engenharias	Pesquisa	15:08:00		DESENVOLVIMENTO DE UMA INTERFACE RS-232 NULL MODEM COM BAUD RATE ADAPTÁVEL EM SYSTEN VERILEOG		
13296	Universidade Federal do Pampa - CAMPUS BAGÉ	Não	Não	Engenharias	Pesquisa	15:25:00		PROCESSAMENTO DE FARINHA DE POLPA DA AMORA-PRÉTA: ANÁLISE DA COMPOSIÇÃO CENTESIMAL E BIOATIVOS		
13297	Universidade Federal do Pampa - CAMPUS ALEGRETE	Não	Não	Engenharias	Pesquisa	15:42:00		PROJETO DE UMA PENEIRA VIBRATÓRIA PARA CLASSIFICAÇÃO DE NOZ PEÇA		
13298	Universidade Federal do Pampa - CAMPUS ALEGRETE	Não	Não	Engenharias	Pesquisa	15:59:00		URBANIZAÇÃO EFICIENTE – GERENCIAMENTO ENERGÉTICO DO PRÉDIO “PAMPATEC CITA” EM ALEGRETE/RS		
12097	Universidade Federal do Pampa - CAMPUS ALEGRETE	Sim	Não	Engenharias	Pesquisa	16:16:00		DIAGNÓSTICO DO SISTEMA DE COLETA E TRATAMENTO DE ESGOTO SANITÁRIO DO RIO GRANDE DO SUL		
A1 - Acadêmico e Administrativo Sala N°:301 Instituição/Campus mistos										
Data	Turno			Área					Categoria	Total Trabalhos Alocados
25/11/2015	Tarde			Ciências da Saúde					Ensino	12
ID	Instituição/Campus	Bolsista UNI	Bolsista CNPq	Área Trabalho	Categoria Tra	Horário	Apresentador	Título		
11710	Universidade Federal do Pampa - CAMPUS URUGUAIANA	Sim	Não	Ciências da Saúde	Ensino	14:00:00		EDUCAÇÃO CONTINUADA EM SAÚDE MENTAL COM AGENTES COMUNITARIOS DE SAÚDE: RELATO DE EXPERIÊNCIA		
11711	Universidade Federal do Pampa - CAMPUS ITAQUI	Não	Não	Ciências da Saúde	Ensino	14:17:00		EDUCAÇÃO NUTRICIONAL PARA AUTISTAS		
11712	Universidade Federal do Pampa - CAMPUS URUGUAIANA	Não	Não	Ciências da Saúde	Ensino	14:34:00		O ENTENDIMENTO E EXPECTATIVAS DA MONITORIA EM CINESIOLOGIA		
11713	Universidade Federal do Pampa - CAMPUS URUGUAIANA	Não	Não	Ciências da Saúde	Ensino	14:51:00		ENFERMAGEM NA ESCOLA: UM RELATO DE PRÁTICA NA SAÚDE COLETIVA		
11714	Universidade Federal do Pampa - CAMPUS URUGUAIANA	Sim	Não	Ciências da Saúde	Ensino	15:08:00		AFINAL, O CÉREBRO SERVE APENAS PARA PENSAR?		
11715	Universidade Federal do Pampa - CAMPUS URUGUAIANA	Não	Não	Ciências da Saúde	Ensino	15:25:00		MONITORIA NA DISCIPLINA DE RECURSOS ELETRO-TERMO-FOTOTERAPÊUTICOS I		
11716	Universidade Federal do Pampa - CAMPUS URUGUAIANA	Sim	Não	Ciências da Saúde	Ensino	15:42:00		A MONITORIA NO ENSINO DA MICROBIOLOGIA PARA CURSOS DE FISIOTERAPIA E ENFERMAGEM NA UNIPAMPA		
11717	Universidade Federal do Pampa - CAMPUS URUGUAIANA	Não	Não	Ciências da Saúde	Ensino	15:59:00		PERCEPÇÃO DOS ALUNOS QUANTO A UTILIZAÇÃO DE UMA FERRAMENTA DE INOVAÇÃO DIDÁTICO-PEDAGÓGICA NO ENSINO		
11718	Universidade Federal do Pampa - CAMPUS URUGUAIANA	Não	Não	Ciências da Saúde	Ensino	16:16:00		CONTEXTUALIZANDO A DANÇA NAS AULAS DE EDUCAÇÃO FÍSICA NOS ANOS FINAIS DO ENSINO FUNDAMENTAL		
11719	Universidade Federal do Pampa - CAMPUS URUGUAIANA	Não	Não	Ciências da Saúde	Ensino	16:33:00		GRUPO DE ESTUDOS MOVIMENTO E AMBIENTE: A AMBIENTALIZAÇÃO CURRICULAR		
11720	Universidade Federal do Pampa - CAMPUS URUGUAIANA	Não	Não	Ciências da Saúde	Ensino	16:50:00		CARACTERÍSTICAS DA EDUCAÇÃO FÍSICA ESCOLAR EM DUAS ESCOLAS DE URUGUAIANA-RS		
11721	Universidade Federal do Pampa - CAMPUS URUGUAIANA	Não	Não	Ciências da Saúde	Ensino	17:07:00		OFICINA SOBRE AS POLÍTICAS DE ATENÇÃO A MULHERES COM RELAÇÕES HOMOFETIVAS		
A1 - Acadêmico e Administrativo Sala N°:302 Instituição/Campus mistos										
Data	Turno			Área					Categoria	Total Trabalhos Alocados
25/11/2015	Tarde			Ciências Sociais Aplicadas					Extensão	12
ID	Instituição/Campus	Bolsista UNI	Bolsista CNPq	Área Trabalho	Categoria Tra	Horário	Apresentador	Título		
12440	Universidade Federal do Pampa - CAMPUS SÃO BORJA	Não	Não	Ciências Sociais Aplicadas	Extensão	14:00:00		RELATOS E RETRATOS DE OUTROS CARNAVAIS- CAMPANHA PUBLICITÁRIA DO V MEMÓRIA EM FOCO		
12441	Universidade Federal do Pampa - CAMPUS SANTANA DO LIVRAM	Não	Não	Ciências Sociais Aplicadas	Extensão	14:17:00		Revitalização da Vila Pampeiro – Projeto de extensão realizado na vila rural localizada no interior do município de Santana do Livramento		
12442	Universidade Federal do Pampa - CAMPUS SÃO GABRIEL	Não	Não	Ciências Sociais Aplicadas	Extensão	14:34:00		ESTUDOS ABERTOS: POLÍTICA, SOCIEDADE E ECONOMIA – ESABE: QUANDO A UNIVERSIDADE ABRE-SE A COMUNIDADE		
12443	Universidade Federal do Pampa - CAMPUS SÃO BORJA	Não	Não	Ciências Sociais Aplicadas	Extensão	14:51:00		OBSERVA PAMPA: OBSERVATORIO PARTICIPATIVO DE POLÍTICAS PÚBLICAS DA REGIÃO DA FRONTEIRA OESTE DO RS		
12444	Universidade Federal do Pampa - CAMPUS SÃO BORJA	Não	Não	Ciências Sociais Aplicadas	Extensão	15:08:00		CENTRAL DO BEM: UM ESPAÇO DE FORTALECIMENTO DO VOLUNTARIADO EM SÃO BORJA		
12445	UNIVERSIDADE FEDERAL DE SANTA MARIA	Não	Não	Ciências Sociais Aplicadas	Extensão	15:25:00		CONEXÕES PARA O FUTURO: O COMPROMISSO DA UNIVERSIDADE PÚBLICA COM A SOCIEDADE		
12446	Universidade Federal do Pampa - CAMPUS SÃO BORJA	Não	Não	Ciências Sociais Aplicadas	Extensão	15:42:00		OS CENÁRIOS E AS ESTRATÉGIAS DE USO DA COMUNICAÇÃO DIGITAL NAS EMPRESAS DE SÃO BORJA		
12447	Universidade Federal do Pampa - CAMPUS SÃO BORJA	Não	Não	Ciências Sociais Aplicadas	Extensão	15:59:00		SERVIÇO SOCIAL SOCIOJURÍDICO: NÚCLEO DE ATENDIMENTO AS DEMANDAS DE VIOLÊNCIA DOMÉSTICA E/OU INTRAFAMILIAR		
12448	Universidade Federal do Pampa - CAMPUS SÃO BORJA	Sim	Não	Ciências Sociais Aplicadas	Extensão	16:16:00		A CRIANÇA E O ADOLESCENTE NO DEBATE DA VULNERABILIDADE SOCIAL		
12449	Universidade Federal do Pampa - CAMPUS SÃO BORJA	Sim	Não	Ciências Sociais Aplicadas	Extensão	16:33:00		GRUPO DE ESTUDOS: GÊNERO E DIVERSIDADE		
12450	Universidade Federal do Pampa - CAMPUS SÃO BORJA	Não	Não	Ciências Sociais Aplicadas	Extensão	16:50:00		EXPOSIÇÃO E LEILÃO BENEFICENTE ASILO SÃO VICENTE DE PAULA		
12451	Universidade Federal do Pampa - CAMPUS SÃO BORJA	Não	Não	Ciências Sociais Aplicadas	Extensão	17:07:00		OBSERVATORIO MISSIONEIRO DE ATIVIDADES CRIATIVAS E CULTURAIS - OMICULT		
A1 - Acadêmico e Administrativo Sala N°:304 Instituição/Campus mistos										
Data	Turno			Área					Categoria	Total Trabalhos Alocados
25/11/2015	Tarde			Engenharias					Pesquisa	12
ID	Instituição/Campus	Bolsista UNI	Bolsista CNPq	Área Trabalho	Categoria Tra	Horário	Apresentador	Título		
12099	Universidade Federal do Pampa - CAMPUS BAGÉ	Sim	Não	Engenharias	Pesquisa	14:00:00		SIMULAÇÃO DA PRODUÇÃO DE METANOL A PARTIR DO CARVÃO MINERAL DE CANDIOTÁ NO UNISIM® DESIGN		
12100	Universidade Federal do Pampa - CAMPUS ALEGRETE	Sim	Não	Engenharias	Pesquisa	14:17:00		OTIMIZAÇÃO DA TÉCNICA DE METALAÇÃO DE POTÊNCIA POR CICLOS INTEIROS PARA ATENUAÇÃO DO EFEITO FLICKER		
12101	Universidade Federal do Pampa - CAMPUS ALEGRETE	Não	Não	Engenharias	Pesquisa	14:34:00		EFETO DO TRATAMENTO CRIOGÊNICO NAS PROPRIEDADES MECÂNICAS AÇO FERRAMENTA ABNT M2		
12102	Universidade Federal do Pampa - CAMPUS BAGÉ	Sim	Não	Engenharias	Pesquisa	14:51:00		MAXIMIZAÇÃO DOS LUCROS POR MEIO DA PESQUISA OPERACIONAL		
12103	Universidade Federal do Pampa - CAMPUS ALEGRETE	Não	Não	Engenharias	Pesquisa	15:08:00		COMPARATIVO ENTRE UM SISTEMA FOTOVOLTAICO RESIDENCIAL E UM SISTEMA DE ENERGIA ELÉTRICA CONVENCIONAL		
12104	Universidade Federal do Pampa - CAMPUS BAGÉ	Não	Não	Engenharias	Pesquisa	15:25:00		ESTUDO DE CASO DE UMA EMPRESA DE BENEFICIAMENTO DE ARROZ		
12105	Universidade Federal do Pampa - CAMPUS ALEGRETE	Sim	Não	Engenharias	Pesquisa	15:42:00		ANÁLISE DOS PROBLEMAS CAUSADOS PELA PERDA PARCIAL DE EXCITAÇÃO EM GERADORES SÍNCRONOS		
12106	Universidade Federal do Pampa - CAMPUS BAGÉ	Sim	Não	Engenharias	Pesquisa	15:59:00		ESTUDO DA CONTRAÇÃO LINEAR DE QUEIMA DE PRODUTOS CERÂMICOS TRADICIONAIS PRODUZIDOS POR EXTRUSÃO E PRENSAGEM		
12107	Universidade Federal do Pampa - CAMPUS ALEGRETE	Não	Não	Engenharias	Pesquisa	16:16:00		SISTEMA DE AÇÃOAMENTO ELÉTRICO PARA MOTOR DE INDUÇÃO TRIFÁSICO (MIT) APLICADO NO BOMBAMENTO DE ÁGUA		
12108	Universidade Federal do Pampa - CAMPUS ALEGRETE	Não	Não	Engenharias	Pesquisa	16:33:00		PROPOSTA DE METODOLOGIA DE ENSINO DA DISCIPLINA DE ARQUITETURA E ORGANIZAÇÃO DE COMPUTADORES		
12109	Universidade Federal do Pampa - CAMPUS ALEGRETE	Não	Não	Engenharias	Pesquisa	16:50:00		PROJETO DE REFERÊNCIAS DE TENSÃO DO TIPO BANDGAP EM TECNOLOGIA CMOS DE 180 NM		
12110	Universidade Federal do Pampa - CAMPUS ALEGRETE	Sim	Não	Engenharias	Pesquisa	17:07:00		IMPLEMENTAÇÃO DE UMA INTERFACE I2C EM FPGA		
A1 - Acadêmico e Administrativo Sala N°:305 Instituição/Campus mistos										
Data	Turno			Área					Categoria	Total Trabalhos Alocados
25/11/2015	Tarde			Engenharias					Pesquisa	12
ID	Instituição/Campus	Bolsista UNI	Bolsista CNPq	Área Trabalho	Categoria Tra	Horário	Apresentador	Título		
12123	Universidade Federal do Pampa - CAMPUS ALEGRETE	Não	Não	Engenharias	Pesquisa	14:00:00		SIMPLIFICAÇÃO DA TRANSFORMADA DISCRETA DO COSSENO BIDIMENSIONAL DCT-2D ATRAVÉS DO COMPARTILHAMENTO DE COEFICIENTES		
12124	Universidade Federal do Pampa - CAMPUS BAGÉ	Sim	Não	Engenharias	Pesquisa	14:17:00		ANÁLISE LOGÍSTICA EM UMA EMPRESA DE TRANSPORTE COLETIVO DA CIDADE DE BAGÉ-RS		
12125	Universidade Federal do Pampa - CAMPUS BAGÉ	Não	Não	Engenharias	Pesquisa	14:34:00		ENSAIO DE FLUIDIZAÇÃO DO CARVÃO MINERAL DA JAZIDA DE CANDIOTÁ-RS		
12126	Universidade Federal do Pampa - CAMPUS ALEGRETE	Sim	Não	Engenharias	Pesquisa	14:51:00		PROJETO DE FILTRO ATIVO ANTI-ALIASING VOLTADO PARA A INSTRUMENTAÇÃO DE INVERSORES DE TENSÃO		
12127	Universidade Federal do Pampa - CAMPUS BAGÉ	Não	Não	Engenharias	Pesquisa	15:08:00		PROPOSTA DE OTIMIZAÇÃO DAS OPERAÇÕES DE MOVIMENTAÇÃO E ARMAZENAGEM DE MATERIAIS ATRAVÉS DE REARRANJO FÍSICO		
12128	Universidade Federal do Pampa - CAMPUS ALEGRETE	Não	Não	Engenharias	Pesquisa	15:25:00		APLICAÇÃO DO AÇO INOXIDÁVEL NA CONSTRUÇÃO CIVIL		
12129	Universidade Federal do Pampa - CAMPUS ALEGRETE	Não	Não	Engenharias	Pesquisa	15:42:00		ANÁLISE DO EFEITO DE ESCALA NA OBTENÇÃO DA SUPERFÍCIE DE FALHA DE MATERIAIS FRÁGEIS		
12130	Universidade Federal do Pampa - CAMPUS BAGÉ	Não	Não	Engenharias	Pesquisa	15:59:00		SIMULAÇÃO DE MONTE CARLO APLICADA A PREVISÃO DE ATRASOS EM UMA LINHA DE TRANSPORTE AÉREO		
12132	Universidade Federal do Pampa - CAMPUS ALEGRETE	Não	Não	Engenharias	Pesquisa	16:16:00		DESENVOLVIMENTO DE PROTOTIPO PARA RASTREAMENTO SOLAR EMPREGADO EM GERAÇÃO FOTOVOLTAICA		
12133	Universidade Federal do Pampa - CAMPUS BAGÉ	Sim	Não	Engenharias	Pesquisa	16:33:00		ESTUDO DE COMPOSTOS AQUO-SOLÚVEIS EXTRAÍDOS DE FILTROS DE CIGARROS COMO INIBIDOR DE CORROSÃO		
12134	Universidade Federal do Pampa - CAMPUS ALEGRETE	Não	Não	Engenharias	Pesquisa	16:50:00		SIMULAÇÃO DE FALHAS DE ALTA IMPEDÂNCIA EM SISTEMAS DE DISTRIBUIÇÃO DE ENERGIA ELÉTRICA		
12135	Universidade Federal do Pampa - CAMPUS ALEGRETE	Não	Não	Engenharias	Pesquisa	17:07:00		ESTUDO DO PROCESSAMENTO PARCIAL DE ENERGIA EM SISTEMAS FOTOVOLTAICOS COM USO DO CONVERSOR CC/CC ELEVADOR-ABAIXADOR		
A1 - Acadêmico e Administrativo Sala N°:310 Instituição/Campus mistos										
Data	Turno			Área					Categoria	Total Trabalhos Alocados
25/11/2015	Tarde			Ciências da Saúde					Extensão	12

ID	Instituição/Campus	Bolsista UNI	Bolsista CNPq	Área Trabalho	Categoria Tra	Horário	Apresentador	Título	
11828	Universidade Federal do Pampa - CAMPUS ITAQUI	Sim	Não	Ciências da Saúde	Extensão	14:00:00		INTERVENÇÃO NUTRICIONAL COM PRÉ-ESCOLARES DO MUNICÍPIO DE ITAQUI-RS.	
11831	Universidade Federal do Pampa - CAMPUS ITAQUI	Não	Não	Ciências da Saúde	Extensão	14:17:00		EDUCAÇÃO NUTRICIONAL PARA GRUPO DE MULHERES: EMPODERANDO PARA MELHORAR A SAÚDE DA FAMÍLIA	
11832	Universidade Federal do Pampa - CAMPUS URUGUAIANA	Não	Não	Ciências da Saúde	Extensão	14:34:00		EFICÁCIA DOS EXERCÍCIOS NA DOR E NA CAPACIDADE FUNCIONAL EM PACIENTES COM OSTEOPORITITE DE JOELHO	
11833	Universidade Federal do Pampa - CAMPUS URUGUAIANA	Sim	Não	Ciências da Saúde	Extensão	14:51:00		AÇÕES INTERDISCIPLINARES PARA PROMOÇÃO DA SAÚDE FÍSICA E COGNITIVA EM IDOSOS: RELATO DE EXPERIÊNCIA	
11834	Universidade Federal do Pampa - CAMPUS URUGUAIANA	Não	Não	Ciências da Saúde	Extensão	15:08:00		AÇÕES INTERDISCIPLINARES PARA PROMOÇÃO DA SAÚDE FÍSICA E COGNITIVA EM IDOSOS: UM RELATO DO PROEXT/MEC	
11835	Universidade Federal do Pampa - CAMPUS URUGUAIANA	Sim	Não	Ciências da Saúde	Extensão	15:25:00		ACADEMIAS DA TERCEIRA IDADE: UM LOCAL PARA INTERVENÇÃO INTERDISCIPLINAR	
11836	Universidade Federal do Pampa - CAMPUS URUGUAIANA	Sim	Não	Ciências da Saúde	Extensão	15:42:00		PET SAÚDE: CONTRIBUIÇÕES PARA IDENTIFICAÇÃO DA DEMANDA DE ATENÇÃO EM SERVIÇO DE URGÊNCIA E EMERGÊNCIA	
11837	Universidade Federal do Pampa - CAMPUS URUGUAIANA	Não	Não	Ciências da Saúde	Extensão	15:59:00		APLICAÇÃO DO MINI-EXAME DO ESTADO MENTAL EM IDOSOS: RELATO DE EXPERIÊNCIA (1)	
11838	Universidade Federal do Pampa - CAMPUS URUGUAIANA	Não	Não	Ciências da Saúde	Extensão	16:16:00		EDUCAÇÃO EM SAÚDE: A IMPORTÂNCIA DOS HABITOS DE HIGIENE	
11839	Universidade Federal do Pampa - CAMPUS URUGUAIANA	Sim	Não	Ciências da Saúde	Extensão	16:33:00		CONHECENDO O AUTISMO	
11840	Universidade Federal do Pampa - CAMPUS URUGUAIANA	Sim	Não	Ciências da Saúde	Extensão	16:50:00		PET SAÚDE: EXPERIÊNCIA NA CONSTRUÇÃO EM SALA DE ESPERA NUM SERVIÇO DE URGÊNCIA E EMERGÊNCIA	
11841	Universidade Federal do Pampa - CAMPUS URUGUAIANA	Sim	Não	Ciências da Saúde	Extensão	17:07:00		PET SAÚDE REDES: RELATO DE EXPERIÊNCIA SOBRE TRIAGEM EM UNIDADE DE URGÊNCIA E EMERGÊNCIA.	
A1 - Acadêmico e Administrativo Sala N°:312 Instituição/Campus mistos									
Data	Turno				Área			Categoria	Total Trabalhos Alocados
25/11/2015	Tarde				Linguística, Letras e Artes			Pesquisa	12
ID	Instituição/Campus	Bolsista UNI	Bolsista CNPq	Área Trabalho	Categoria Tra	Horário	Apresentador	Título	
12486	Universidade Federal do Pampa - CAMPUS BAGE	Sim	Não	Linguística, Letras e Artes	Pesquisa	14:00:00		O ENSINO DE MÚSICA EM UM PROJETO SOCIAL NA CIDADE DE BAGE, RS	
12487	Universidade Federal do Pampa - CAMPUS BAGE	Não	Não	Linguística, Letras e Artes	Pesquisa	14:17:00		O APRENDIZADO NAS ENTRELINHAS: POR QUE E COMO USAR POESIA NA AULA DE INGLÊS	
12488	Universidade Federal do Pampa - CAMPUS BAGE	Sim	Não	Linguística, Letras e Artes	Pesquisa	14:34:00		A REPRESENTAÇÃO DA MORTE EM BARBA ENSOPADA DE SANGUE	
12489	Universidade Federal do Pampa - CAMPUS BAGE	Não	Não	Linguística, Letras e Artes	Pesquisa	14:51:00		SANDI EXTERNO - ELISAO - NA CIDADE DE BAGE	
12490	Universidade Federal do Pampa - CAMPUS JAGUARÃO	Sim	Não	Linguística, Letras e Artes	Pesquisa	15:08:00		ATAQUES DO PRODUTOR CULTURAL NA AREA DA PRODUÇÃO MUSICAL	
12491	Universidade Federal do Pampa - CAMPUS JAGUARÃO	Não	Não	Linguística, Letras e Artes	Pesquisa	15:25:00		TEATRO E AUTONOMIA UMA PROPOSTA ARTOGRÁFICA METODOLÓGICA	
12492	Universidade Federal do Pampa - CAMPUS BAGE	Não	Não	Linguística, Letras e Artes	Pesquisa	15:42:00		A LÍNGUA PORTUGUESA NO CURSO NORMAL: UMA REFLEXÃO SOBRE O ENSINO ATUAL EM BAGE	
12493	Universidade Federal do Pampa - CAMPUS BAGE	Sim	Não	Linguística, Letras e Artes	Pesquisa	15:59:00		O PENSAMENTO BAKHTINIANO E A TEORIA DA COMPLEXIDADE: CIÊNCIA E LINGUAGEM PARA AMPLIAR A HETEROCIÊNCIA	
12494	Universidade Federal do Pampa - CAMPUS SÃO BORJA	Sim	Não	Linguística, Letras e Artes	Pesquisa	16:16:00		INTERVENÇÕES VISUAIS COMO NARRATIVAS URBANAS: OLHARES E INSCRIÇÕES SOBRE A CIDADE	
12495	Universidade Federal do Pampa - CAMPUS BAGE	Não	Não	Linguística, Letras e Artes	Pesquisa	16:33:00		O LIVRO DIDÁTICO SOBRE UM NOVO OLHAR	
12496	Universidade Federal do Pampa - CAMPUS BAGE	Sim	Não	Linguística, Letras e Artes	Pesquisa	16:50:00		O MULTILINGUISMO NA FORMAÇÃO DE PROFESSORES DE LÍNGUAS ADICIONAIS	
12497	Universidade Federal do Pampa - CAMPUS BAGE	Sim	Não	Linguística, Letras e Artes	Pesquisa	17:07:00		PROPPOR-PROVA DE PROFICIÊNCIA DE PORTUGUÊS: DESAFIOS DO PORTUGUÊS COMO LÍNGUA ADICIONAL EM AMBIENTE MULTILÍNGUE	
A1 - Acadêmico e Administrativo Sala N°:315 Instituição/Campus mistos									
Data	Turno				Área			Categoria	Total Trabalhos Alocados
25/11/2015	Tarde				Ciências Biológicas			Pesquisa	12
ID	Instituição/Campus	Bolsista UNI	Bolsista CNPq	Área Trabalho	Categoria Tra	Horário	Apresentador	Título	
12336	Universidade Federal do Pampa - CAMPUS URUGUAIANA	Não	Não	Ciências Biológicas	Pesquisa	14:00:00		AVALIAÇÃO PRELIMINAR DO POTENCIAL ANTIOXIDANTE DA PITANGA ROXA (EUGENIA UNIFLORA L.) EM CAENORHABDITIS ELEGANS	
12337	Universidade Federal do Pampa - CAMPUS ITAQUI	Sim	Não	Ciências Biológicas	Pesquisa	14:15:00		CRISINA REDUZ O EFEITO TIPO-DEPRESSIVO EM CAMUNDONGOS FÊMEAS COM HIPOTIREOIDISMO INDUZIDO POR METIMAZOL	
12338	Universidade Federal do Pampa - CAMPUS SÃO GABRIEL	Não	Não	Ciências Biológicas	Pesquisa	14:30:00		CARACTERIZAÇÃO DA DIVERSIDADE GENÉTICA DE SCHINUS MOLLE L. E EXPANSÃO NO BIOMA PAMPA BRASILEIRO	
12339	Universidade Federal do Pampa - CAMPUS URUGUAIANA	Não	Não	Ciências Biológicas	Pesquisa	14:45:00		COMPOSTOS ORGANOSELENOTRIAZÓIS POSSUEM ATIVIDADE ANTIOXIDANTE EM CONDIÇÕES DE STRESS EM C. ELEGANS	
12340	Universidade Federal do Pampa - CAMPUS URUGUAIANA	Sim	Não	Ciências Biológicas	Pesquisa	15:00:00		AVALIAÇÃO DAS DISFUNÇÕES MOTORAS E OXIDATIVAS INDUZIDAS PELA EXPOSIÇÃO AO CHUMBO EM DROSOPHILA MELANOGASTER	
12341	Universidade Federal do Pampa - CAMPUS SÃO GABRIEL	Sim	Não	Ciências Biológicas	Pesquisa	15:15:00		PROPOSTA DE PROTOCOLO DE AVALIAÇÃO RÁPIDA PARA ECOSISTEMAS DO BIOMA PAMPA	
12342	Universidade Federal do Pampa - CAMPUS SÃO GABRIEL	Não	Não	Ciências Biológicas	Pesquisa	15:30:00		ESTUDO SOBRE A TOXICIDADE INDUZIDA PELO CARBAMATO CARBOFURAN EM DROSOPHILA MELANOGASTER.	
12343	Universidade Federal do Pampa - CAMPUS ITAQUI	Não	Não	Ciências Biológicas	Pesquisa	15:45:00		EFEITO PROTETOR DO FLAVONOIDE HESPERITINA FRENTE A HEMATOXICIDADE DA MICOTOXINA ZEARELENONA EM CAMUNDONGOS MACHOS	
12344	Universidade Federal do Pampa - CAMPUS SÃO GABRIEL	Não	Não	Ciências Biológicas	Pesquisa	16:00:00		POTENCIAIS PROTEÍNAS ALVO DA PROTEASE 3C VIRAL NO PROTEOMA DE APIS MELLIFERA	
12345	Universidade Federal do Pampa - CAMPUS URUGUAIANA	Sim	Não	Ciências Biológicas	Pesquisa	16:15:00		DISTRIBUIÇÃO DAS ARTERIAS CORONÁRIAS NO NASUA NASUA (LINNAEUS, 1766)	
12346	Universidade Federal do Pampa - CAMPUS ITAQUI	Não	Não	Ciências Biológicas	Pesquisa	16:30:00		EFEITO DO GAMA ORIZANOL EM ALTERAÇÕES NO PERFIL OXIDATIVO, ENDOCRINO E BIOQUÍMICO EM CAMUNDONGAS OVARIETOMIZADAS	
12347	Universidade Federal do Pampa - CAMPUS URUGUAIANA	Não	Não	Ciências Biológicas	Pesquisa	16:45:00		POTENCIAL INFECIOSO DO TRANSPORTE COLETIVO UNIVERSITÁRIO DA CIDADE DE URUGUAIANA-RS	
C4 - LAMAP - Laboratório de Mecanização Agrícola do Pampa Sala N°:108 Instituição/Campus mistos									
Data	Turno				Área			Categoria	Total Trabalhos Alocados
25/11/2015	Tarde				Ciências Agrárias			Extensão	12
ID	Instituição/Campus	Bolsista UNI	Bolsista CNPq	Área Trabalho	Categoria Tra	Horário	Apresentador	Título	
11687	Universidade Federal do Pampa - CAMPUS DOM PEDRITO	Não	Não	Ciências Agrárias	Extensão	14:00:00		SEMINÁRIO DE OVINO CULTURA DO PAMPA GAUCHO: CAPACITANDO E FORTALECENDO A OVINO CULTURA	
11689	Universidade Federal do Pampa - CAMPUS ITAQUI	Não	Não	Ciências Agrárias	Extensão	14:17:00		PET AGRO: APOIO E INCENTIVO À AGRICULTURA FAMILIAR DO MUNICÍPIO DE ITAQUI - RS	
11690	Universidade Federal do Pampa - CAMPUS SÃO GABRIEL	Não	Não	Ciências Agrárias	Extensão	14:34:00		IMPLANTAÇÃO DE COMPOSTEIRA EM ESCOLAS RURAIS DO MUNICÍPIO DE SÃO GABRIEL-RS	
11691	Universidade Federal do Pampa - CAMPUS SÃO GABRIEL	Sim	Não	Ciências Agrárias	Extensão	14:51:00		IMPLANTAÇÃO DE POMAR EM ESCOLAS RURAIS DO MUNICÍPIO DE SÃO GABRIEL-RS	
11692	Universidade Federal do Pampa - CAMPUS SÃO GABRIEL	Sim	Não	Ciências Agrárias	Extensão	15:08:00		ANÁLISES QUALITATIVAS DA ÁGUA E SEU TRATAMENTO EM ESCOLAS RURAIS DO MUNICÍPIO DE SÃO GABRIEL	
11693	Universidade Federal do Pampa - CAMPUS DOM PEDRITO	Sim	Não	Ciências Agrárias	Extensão	15:25:00		ENSINANDO A PESCAR: ASSISTÊNCIA TÉCNICA A PRODUTORES RURAIS.	
11694	Universidade Federal do Pampa - CAMPUS URUGUAIANA	Não	Não	Ciências Agrárias	Extensão	15:42:00		PLANTAS ORNAMENTAIS TÓXICAS PARA CÃES E GATOS	
11695	Universidade Federal do Pampa - CAMPUS DOM PEDRITO	Não	Não	Ciências Agrárias	Extensão	15:59:00		DIAGNÓSTICO E IMPLEMENTAÇÃO DE AÇÕES EM PRODUÇÕES FAMILIARES NO MUNICÍPIO DE DOM PEDRITO: AÇÕES INICIAIS	
11696	Universidade Federal do Pampa - CAMPUS URUGUAIANA	Não	Não	Ciências Agrárias	Extensão	16:16:00		CUIDE SEU CÃO: ETAPA I, ATUALIZAÇÃO EM ANÁLISES CLÍNICAS	
11697	Universidade Federal do Pampa - CAMPUS DOM PEDRITO	Sim	Não	Ciências Agrárias	Extensão	16:33:00		AÇÃO DE EXTENSÃO ATRAVÉS DA ASSISTÊNCIA TÉCNICA A PROPRIEDADES RURAIS EM DOM PEDRITO	
11699	Universidade Federal do Pampa - CAMPUS DOM PEDRITO	Não	Não	Ciências Agrárias	Extensão	16:50:00		APROXIMANDO PESSOAS E CAVALOS: DO LAZER À INCLUSÃO SOCIAL	
11700	Universidade Federal do Pampa - CAMPUS DOM PEDRITO	Não	Não	Ciências Agrárias	Extensão	17:07:00		ORIENTAÇÃO DE MANEJO REPRODUTIVO EM PROPRIEDADE RURAL COMO AÇÃO DE EXTENSÃO	
A1 - Acadêmico e Administrativo Sala N°:101 Instituição/Campus mistos									
Data	Turno				Área			Categoria	Total Trabalhos Alocados
25/11/2015	Noite				Engenharias			Pesquisa	6
ID	Instituição/Campus	Bolsista UNI	Bolsista CNPq	Área Trabalho	Categoria Tra	Horário	Apresentador	Título	
12093	Universidade Federal do Pampa - CAMPUS ALEGRETE	Não	Não	Engenharias	Pesquisa	19:00:00		SISTEMA ELETRÔNICO MICROCONTROLADO PARA OTIMIZAR A TROCA DE MARCHA EM AUTOMÓVEIS DE ALTO DESEMPENHO	
12094	Universidade Federal do Pampa - CAMPUS BAGE	Não	Não	Engenharias	Pesquisa	19:17:00		APROVEITAMENTO DA SILICA DA CINZA DA CASCA DO ARROZ PARA OBTENÇÃO DE VIDRO BIOATIVO	
12095	Universidade Federal do Pampa - CAMPUS ALEGRETE	Sim	Não	Engenharias	Pesquisa	19:34:00		ESTUDO E SIMULAÇÃO DE CONVERSOR MULTINÍVEL MODULAR HÍBRIDO	
12096	Universidade Federal do Pampa - CAMPUS ALEGRETE	Não	Não	Engenharias	Pesquisa	19:51:00		PROJETO DE UM CONVERSOR HALF-BRIDGE ISOLADO PARA ALIMENTAÇÃO DE CIRCUITOS DE GATE-DRIVER	
13302	Universidade Federal do Pampa - CAMPUS SÃO GABRIEL	Não	Não	Ciências Biológicas	Extensão	20:08:00		BENEFÍCIOS DA HORTA EM UMA ESCOLA DO CAMPO DO MUNICÍPIO DE SÃO GABRIEL - RS.	
12098	Universidade Federal do Pampa - CAMPUS BAGE	Não	Não	Engenharias	Pesquisa	20:25:00		ANÁLISE DE ABSORÇÃO DE ÁGUA EM CORPOS DE PROVA CERÂMICOS COM CINZAS DE ORIGEM ANIMAL	
A1 - Acadêmico e Administrativo Sala N°:102 Instituição/Campus mistos									
Data	Turno				Área			Categoria	Total Trabalhos Alocados
25/11/2015	Noite				Ciências Biológicas			Ensino	6
ID	Instituição/Campus	Bolsista UNI	Bolsista CNPq	Área Trabalho	Categoria Tra	Horário	Apresentador	Título	
12291	Universidade Federal do Pampa - CAMPUS DOM PEDRITO	Sim	Não	Ciências Biológicas	Ensino	19:00:00		LEVANTAMENTO DE FAUNA SILVESTRE EM UMA REGIÃO DO PAMPA: RESULTADOS PRÉVIOS	
12292	Universidade Federal do Pampa - CAMPUS DOM PEDRITO	Não	Não	Ciências Biológicas	Ensino	19:17:00		DESPERTANDO INTERESSE PELA VIDA ACADÊMICA E PELA CIÊNCIA ATRAVÉS DA INICIAÇÃO CIENTÍFICA NO ENSINO MÉDIO	
12293	Universidade Federal do Pampa - CAMPUS URUGUAIANA	Não	Não	Ciências Biológicas	Ensino	19:34:00		PHYSIOLOGICAL UNDERSTANDING WEEK 2014: CONTRIBUIÇÃO DE ATIVIDADES DE DIVULGAÇÃO DA FISIOLÓGIA NA APRENDIZAGEM DE FISIOLÓGIA.	
13301	Universidade Federal do Pampa - CAMPUS DOM PEDRITO	Sim	Não	Ciências Biológicas	Extensão	19:51:00		ABORDAGEM PRÁTICA NO ENSINO SOBRE ECOLOGIA E PREVENÇÃO DE ACIDENTES COM ANIMAIS PEÇONHENTOS	
13305	Universidade Federal do Pampa - CAMPUS SÃO GABRIEL	Não	Não	Ciências Biológicas	Extensão	20:08:00		CONHECENDO A PERCEPÇÃO DE PROFESSORES SOBRE EDUCAÇÃO AMBIENTAL EM UMA ESCOLA DE ENSINO FUNDAMENTAL	
13306	Universidade Federal do Pampa - CAMPUS SÃO GABRIEL	Sim	Não	Ciências Biológicas	Extensão	20:25:00		METODOLÓGICAS DIFERENCIADAS PARA PREPARAR ALUNOS DO ENSINO MÉDIO DA ESCOLA JOÃO PEDRO NUNES PARA ENEM	
A2 - Núcleo de Tecnologia de Informação e Comunicação Sala N°:102 Instituição/Campus mistos									
Data	Turno				Área			Categoria	Total Trabalhos Alocados
25/11/2015	Noite				Ciências Exatas e da Terra			Extensão	7
ID	Instituição/Campus	Bolsista UNI	Bolsista CNPq	Área Trabalho	Categoria Tra	Horário	Apresentador	Título	
12002	Universidade Federal do Pampa - CAMPUS CAÇAPAVA DO SUL	Não	Não	Ciências Exatas e da Terra	Extensão	19:00:00		EXPERIMENTAÇÃO E O USO DE JOGOS LÚDICOS NO ENSINO DE CIÊNCIAS	
12003	Universidade Federal do Pampa - CAMPUS ALEGRETE	Não	Não	Ciências Exatas e da Terra	Extensão	19:17:00		OFICINAS DE INFORMÁTICA: UMA EXPERIÊNCIA DE PARTICIPAÇÃO DEMOCRÁTICA DE JOVENS	
12004	Universidade Federal do Pampa - CAMPUS BAGE	Não	Não	Ciências Exatas e da Terra	Extensão	19:34:00		CONCEITOS DE PROGRAMAÇÃO COMO FERRAMENTA PARA O ENSINO DE FÍSICA NO ENSINO FUNDAMENTAL	
12005	Universidade Federal do Pampa - CAMPUS ITAQUI	Não	Não	Ciências Exatas e da Terra	Extensão	19:51:00		ENSINANDO EQUAÇÃO DO 2º GRAU PELO MÉTODO DE COMPLETAR QUADRADOS	
12006	Universidade Federal do Pampa - CAMPUS CAÇAPAVA DO SUL	Não	Não	Ciências Exatas e da Terra	Extensão	20:08:00		REVISÃO DE LITERATURA SOBRE JOGOS E FORMAÇÃO DE PROFESSORES	
12007	Universidade Federal do Pampa - CAMPUS ITAQUI	Não	Não	Ciências Exatas e da Terra	Extensão	20:25:00		II FEIRA DE QUÍMICA	
13338	Universidade Federal do Pampa - CAMPUS ALEGRETE	Sim	Não	Tecnologia e Produção	Extensão	20:42:00		LEVANTAMENTO DE REQUISITOS PARA O PORTAL INSTITUCIONAL DO MUSEU OSWALDO ARANHA	
A1 - Acadêmico e Administrativo Sala N°:103 Instituição/Campus mistos									

Data	Turno	Área					Categoria	Total Trabalhos Alocados
25/11/2015	Noite	Ciências Agrárias					Pesquisa	6
ID	Instituição/Campus	Bolsista UNI	Bolsista CNPq	Área Trabalho	Categoria Tra	Horário	Apresentador	Título
11633	Universidade Federal do Pampa - CAMPUS DOM PEDRITO	Não	Não	Ciências Agrárias	Pesquisa	19:00:00		ANÁLISE DO DESEMPENHO DE CULTIVARES DE SOJA NO MUNICÍPIO DE DOM PEDRITO/RS NA SAFRA 2014/2015
11634	Universidade Federal do Pampa - CAMPUS BAGÉ	Não	Não	Ciências Agrárias	Pesquisa	19:17:00		UTILIZAÇÃO DE BAGAÇO DE UVA NA FABRICAÇÃO DE CERVEJA: DETERMINAÇÃO DE COR DO PRODUTO FINAL
11635	Universidade Federal do Pampa - CAMPUS URUGUAIANA	Não	Não	Ciências Agrárias	Pesquisa	19:34:00		AValiação DOS MÉTODOS DE ANTISEPSIA CIRÚRGICA DAS MÃOS
11636	Universidade Federal do Pampa - CAMPUS BAGÉ	Sim	Não	Ciências Agrárias	Pesquisa	19:51:00		AValiação DAS CARACTERÍSTICAS FÍSICO-QUÍMICAS DO RESÍDUO DO PROCESSAMENTO DO AZEITE NA REGIÃO DA CAMPANHA GAÚCHA
11637	Universidade Federal do Pampa - CAMPUS DOM PEDRITO	Não	Não	Ciências Agrárias	Pesquisa	20:08:00		PRODUÇÃO DE LEITE OVINO PARA ELABORAÇÃO DE DERIVADOS
11638	Universidade Federal do Pampa - CAMPUS ITAQUI	Sim	Não	Ciências Agrárias	Pesquisa	20:25:00		RELAÇÃO ENTRE CONTAMINAÇÃO MICROBIOLÓGICA E PRÁTICAS EMPREGADAS NA PRODUÇÃO DE HORTALIÇAS FOLHOSAS
A1 - Acadêmico e Administrativo Sala N°:201 Instituição/Campus mistos								
Data	Turno	Área					Categoria	Total Trabalhos Alocados
25/11/2015	Noite	Ciências da Saúde					Pesquisa	6
ID	Instituição/Campus	Bolsista UNI	Bolsista CNPq	Área Trabalho	Categoria Tra	Horário	Apresentador	Título
11782	Universidade Federal do Pampa - CAMPUS URUGUAIANA	Sim	Não	Ciências da Saúde	Pesquisa	19:00:00		ENTREVISTAS COM FAMÍLIAS DE PESSOAS QUE REALIZARAM TRANSPLANTE RENAL: RELATO DE EXPERIÊNCIA
11783	Universidade Federal do Pampa - CAMPUS URUGUAIANA	Não	Não	Ciências da Saúde	Pesquisa	19:17:00		CARACTERIZAÇÃO E ANÁLISE FATORIAL (24) DE FORMULAÇÕES NANOPARTICULADAS PARA TRATAMENTO DA MALÁRIA
11784	Universidade Federal do Pampa - CAMPUS ITAQUI	Não	Não	Ciências da Saúde	Pesquisa	19:34:00		EXCESSO DE PESO EM PRÉ-ESCOLARES DA REDE MUNICIPAL DE EDUCAÇÃO INFANTIL DE ITAQUI/RS(1)
11785	Universidade Federal do Pampa - CAMPUS URUGUAIANA	Não	Não	Ciências da Saúde	Pesquisa	19:51:00		MECANISMO DA MELHORA CONTROLE POSTURAL PELA ESTIMULAÇÃO CUTÂNEA: DADOS PRELIMINARES
11786	Universidade Federal do Pampa - CAMPUS URUGUAIANA	Sim	Não	Ciências da Saúde	Pesquisa	20:08:00		AValiação DO COMPROMETIMENTO MOTOR E DAS HABILIDADES MOTORAS DE UMA CRIANÇA COM PARALISIA CEREBRAL
11787	Universidade Federal do Pampa - CAMPUS ITAQUI	Não	Não	Ciências da Saúde	Pesquisa	20:25:00		CONSUMO ADEQUADO DE FEIJÃO ENTRE USUÁRIOS DA ESTRATÉGIA SAÚDE DA FAMÍLIA DE ITAQUI/RS
A2 - Núcleo de Tecnologia de Informação e Comunicação Sala N°:201 Instituição/Campus mistos								
Data	Turno	Área					Categoria	Total Trabalhos Alocados
25/11/2015	Noite	Ciências Exatas e da Terra					Ensino	7
ID	Instituição/Campus	Bolsista UNI	Bolsista CNPq	Área Trabalho	Categoria Tra	Horário	Apresentador	Título
11905	Universidade Federal do Pampa - CAMPUS URUGUAIANA	Não	Não	Ciências Exatas e da Terra	Ensino	19:00:00		ANÁLISE DE UMA UEPS NO ENSINO DE MECÂNICA NOS ANOS FINAIS DO ENSINO FUNDAMENTAL
11906	Universidade Federal do Pampa - CAMPUS CAÇAPAVA DO SUL	Não	Não	Ciências Exatas e da Terra	Ensino	19:17:00		ESTÁGIO DE OBSERVAÇÃO E A PRAXIS NA DOCÊNCIA
11907	Universidade Federal do Pampa - CAMPUS BAGÉ	Não	Não	Ciências Exatas e da Terra	Ensino	19:34:00		LAUNCHPAD MSP430 ENERGIA: UMA ALTERNATIVA PARA O ENSINO DE FÍSICA NA EDUCAÇÃO BÁSICA
11908	Universidade Federal do Pampa - CAMPUS CAÇAPAVA DO SUL	Não	Não	Ciências Exatas e da Terra	Ensino	19:51:00		UMA VISITA AO PLANETÁRIO MOVEL DA UNIPAMPA
11909	Universidade Federal do Pampa - CAMPUS ITAQUI	Não	Não	Ciências Exatas e da Terra	Ensino	20:08:00		A PROBLEMÁTICA NO PROCESSO DE ENSINO E APRENDIZAGEM DE QUÍMICA NAS ESCOLAS- UMA REVISÃO
11910	Universidade Federal do Pampa - CAMPUS ALEGRETE	Sim	Não	Ciências Exatas e da Terra	Ensino	20:25:00		APLICANDO PONTOS DE FUNÇÃO EM UM PLANO DE NEGÓCIOS: UM RELATO DE EXPERIÊNCIA
13337	Universidade Federal do Pampa - CAMPUS ALEGRETE	Não	Não	Tecnologia e Produção	Extensão	20:42:00		REQUISITOS PARA UM SISTEMA DE APOIO A GESTÃO DO ACERVO DO MUSEU OSWALDO ARANHA
A1 - Acadêmico e Administrativo Sala N°:202 Instituição/Campus mistos								
Data	Turno	Área					Categoria	Total Trabalhos Alocados
25/11/2015	Noite	Ciências Exatas e da Terra					Pesquisa	7
ID	Instituição/Campus	Bolsista UNI	Bolsista CNPq	Área Trabalho	Categoria Tra	Horário	Apresentador	Título
11998	Universidade Federal do Pampa - CAMPUS URUGUAIANA	Sim	Não	Ciências Exatas e da Terra	Pesquisa	19:00:00		USO DO HPLC-DAD COMO MÉTODO DE QUANTIFICAÇÃO DA DOPAMINA EM DIFERENTES MODELOS EXPERIMENTAIS
11999	Universidade Federal do Pampa - CAMPUS CAÇAPAVA DO SUL	Sim	Não	Ciências Exatas e da Terra	Pesquisa	19:17:00		ARQUITETURA DE FÁCIAS E ESTRATIGRAFIA DO SISTEMA DE LEQUES ALUVIAIS DA FORMAÇÃO PEDRA DO SEGREDO
12000	Universidade Federal do Pampa - CAMPUS BAGÉ	Não	Não	Ciências Exatas e da Terra	Pesquisa	19:34:00		AValiação EMPÍRICA DO XBEE-PRO DIGIMESH 900 MHZ PARA APLICAÇÕES DE PECUÁRIA DE PRECISAO
12001	Universidade Federal do Pampa - CAMPUS ALEGRETE	Sim	Não	Ciências Exatas e da Terra	Pesquisa	19:51:00		UMA REVISÃO SISTEMÁTICA SOBRE A APLICAÇÃO DE GROUNDED THEORY EM ENGENHARIA DE SOFTWARE
13312	Universidade Federal do Pampa - CAMPUS ITAQUI	Não	Não	Ciências Exatas e da Terra	Extensão	20:08:00		ALUNOS DO ENSINO MÉDIO FRENTE À UTILIZAÇÃO DA QUÍMICA
13313	Universidade Federal do Pampa - CAMPUS ALEGRETE	Sim	Não	Ciências Exatas e da Terra	Extensão	20:25:00		CLUBE DE ASTRONOMIA: DESPERTANDO O INTERESSE PELA CIÊNCIA E TECNOLOGIA ATRAVÉS DO ESTUDO DO CÉU
13336	Universidade Federal do Pampa - CAMPUS ALEGRETE	Não	Não	Tecnologia e Produção	Extensão	20:42:00		UM SISTEMA DE GESTÃO PARA O MUSEU OSWALDO ARANHA
A1 - Acadêmico e Administrativo Sala N°:203 Instituição/Campus mistos								
Data	Turno	Área					Categoria	Total Trabalhos Alocados
25/11/2015	Noite	Ciências Agrárias					Pesquisa	6
ID	Instituição/Campus	Bolsista UNI	Bolsista CNPq	Área Trabalho	Categoria Tra	Horário	Apresentador	Título
11663	Universidade Federal do Pampa - CAMPUS SÃO GABRIEL	Não	Não	Ciências Agrárias	Pesquisa	19:00:00		AValiação QUALITATIVA DA ARBORIZAÇÃO URBANA NO MUNICÍPIO DE SÃO GABRIEL – RS¹
11664	Universidade Federal do Pampa - CAMPUS SÃO GABRIEL	Não	Não	Ciências Agrárias	Pesquisa	19:17:00		MODELAGEM DO DIÂMETRO DE COPA DA MELIA AZEDARACH VAR UMBRACULIFORMIS EM SÃO GABRIEL – RS
11665	Universidade Federal do Pampa - CAMPUS ITAQUI	Não	Não	Ciências Agrárias	Pesquisa	19:34:00		CORRELAÇÃO ENTRE ATRIBUTOS DE COR E INCIDÊNCIA DE DEFETOS EM MARCAS COMERCIAIS DE ARROZ BRANCO
11666	Universidade Federal do Pampa - CAMPUS BAGÉ	Não	Não	Ciências Agrárias	Pesquisa	19:51:00		PRÁTICAS DE MANEJO, SANIDADE E QUALIDADE DO LEITE EM PROPRIEDADES LEITEIRAS NO RS
11667	Universidade Federal do Pampa - CAMPUS SÃO GABRIEL	Não	Não	Ciências Agrárias	Pesquisa	20:08:00		ISOLAMENTO E PATOGENICIDADE DE FUSARIUM OXYSPORIUM EM FRAGMENTOS DE AÇOITA-CAVALO (LUEHIA DIVARICATA)
11668	Universidade Federal do Pampa - CAMPUS URUGUAIANA	Sim	Não	Ciências Agrárias	Pesquisa	20:25:00		COMPARAÇÃO DE VALORES HEMATOLOGICOS MEDIANTE DOIS ANALISADORES AUTOMATIZADOS DE USO VETERINARIO
A1 - Acadêmico e Administrativo Sala N°:204 Instituição/Campus mistos								
Data	Turno	Área					Categoria	Total Trabalhos Alocados
25/11/2015	Noite	Ciências Humanas					Pós-graduação	7
ID	Instituição/Campus	Bolsista UNI	Bolsista CNPq	Área Trabalho	Categoria Tra	Horário	Apresentador	Título
12273	Universidade Norte do Paraná	Não	Não	Ciências Humanas	Pós-graduação	19:00:00		PRÁTICAS TEXTUAIS EM SALA DE AULA: UM CAMINHO PARA O RESGATE E CONSOLIDAÇÃO DE SABERES
12274	Universidade Federal do Pampa - CAMPUS SÃO BORJA	Não	Não	Ciências Humanas	Pós-graduação	19:17:00		ATENDIMENTO EM SAÚDE MENTAL E REFORMA PSIQUIÁTRICA:EM FOCO A VISÃO DE PROFISSIONAIS DA FRONTEIRA
12275	UNIVERSIDADE FEDERAL DE SANTA MARIA	Não	Não	Ciências Humanas	Pós-graduação	19:34:00		FORMAÇÃO DE PROFESSORES EM UMA PESQUISA EXPLORATÓRIA DO ENDEPI
12276	Universidade Federal do Pampa - CAMPUS JAGUARÃO	Não	Não	Ciências Humanas	Pós-graduação	19:51:00		FORMAÇÃO CONTINUADA DE PROFESSORAS ALFABETIZADORAS NA EDUCAÇÃO DE JOVENS E ADULTOS: ESPAÇO DE COMPARTILHAMENTO
12277	Universidade Federal de Pelotas	Não	Não	Ciências Humanas	Pós-graduação	20:08:00		A VIOLÊNCIA DE GÊNERO NA SOCIEDADE PELOTENSE E AS DIFERENTES TIPIFICAÇÕES ATRIBUÍDAS AOS AGRESSORES
12278	Universidade Federal do Pampa - CAMPUS JAGUARÃO	Não	Não	Ciências Humanas	Pós-graduação	20:25:00		BIBLIOTECA EM CASA – FAZENDO UM INTERCÂMBIO ENTRE FAMÍLIA E ESCOLA
13335	Universidade Federal do Pampa - CAMPUS BAGÉ	Não	Não	Educação	Extensão	20:42:00		O CURSO DE EXTENSÃO UNIVERSITÁRIA: INTRODUÇÃO AO SIG WEB DA BACIA HIDROGRÁFICA DO RIO NEGRO-RS
A1 - Acadêmico e Administrativo Sala N°:204B Instituição/Campus mistos								
Data	Turno	Área					Categoria	Total Trabalhos Alocados
25/11/2015	Noite	Ciências Humanas					Pós-graduação	6
ID	Instituição/Campus	Bolsista UNI	Bolsista CNPq	Área Trabalho	Categoria Tra	Horário	Apresentador	Título
12279	Universidade Federal do Pampa	Não	Não	Ciências Humanas	Pós-graduação	19:00:00		PSICANALISE, HOMOPARENTALIDADE E NORMATIVAS SOCIAIS
12280	Universidade Federal do Pampa - CAMPUS JAGUARÃO	Não	Não	Ciências Humanas	Pós-graduação	19:17:00		COSTURANDO IDEIAS ENTRE DISCIPLINAS ESCOLARES ATRAVÉS DA GESTÃO DAS PRÁTICAS INTEGRADAS
12281	Universidade Federal do Pampa - CAMPUS JAGUARÃO	Não	Não	Ciências Humanas	Pós-graduação	19:34:00		EDUCAÇÃO BÍLINGUE PARA SURDOS: UMA PROPOSTA DE ORGANIZAÇÃO DO ESPAÇO EDUCACIONAL E FORMAÇÃO
12282	Universidade Federal do Pampa - CAMPUS URUGUAIANA	Não	Não	Ciências Humanas	Pós-graduação	19:51:00		OS CAMINHOS DA LUDICIDADE NA FORMAÇÃO DOCENTE DO CURSO DE LICENCIATURA EM CIÊNCIAS DA NATUREZA
12283	UNIVERSIDADE FEDERAL DE SANTA MARIA	Não	Não	Ciências Humanas	Pós-graduação	20:08:00		ARTE E SAÚDE POPULAR NAS SOCIEDADES DE CONSUMO: POTENCIALIZANDO AFETIVIDADE/CRÍTICA ATRAVÉS DE GRUPOS DE ESTUDOS
12284	Universidade Federal do Pampa - CAMPUS JAGUARÃO	Não	Não	Ciências Humanas	Pós-graduação	20:25:00		A CONSTRUÇÃO DE ESPAÇOS DE FORMAÇÃO CONTINUADA DE PROFESSORES DA EDUCAÇÃO DE JOVENS E ADULTOS
A1 - Acadêmico e Administrativo Sala N°:210 Instituição/Campus mistos								
Data	Turno	Área					Categoria	Total Trabalhos Alocados
25/11/2015	Noite	Ciências Sociais Aplicadas					Pós-graduação	6
ID	Instituição/Campus	Bolsista UNI	Bolsista CNPq	Área Trabalho	Categoria Tra	Horário	Apresentador	Título
12452	Universidade Federal do Pampa - CAMPUS SÃO GABRIEL	Não	Não	Ciências Sociais Aplicadas	Pós-graduação	19:00:00		PRÁTICAS AMBIENTAIS UTILIZADAS NAS PROPRIEDADES RURAIS PRODUTORAS DE SOJA NO MUNICÍPIO DE SÃO GABRIEL–RS
12453	Universidade Federal do Pampa - CAMPUS SANTANA DO LIVRAM	Não	Não	Ciências Sociais Aplicadas	Pós-graduação	19:17:00		O PAPEL DA INCUBADORA TECNOLÓGICA NO DESENVOLVIMENTO DE EMPRESAS EMERGENTES
12454	Universidade Federal do Pampa - CAMPUS ALEGRETE	Não	Não	Ciências Sociais Aplicadas	Pós-graduação	19:34:00		PERSPECTIVAS DO MERCADO DA VITIVINICULTURA E DESAFIOS PARA OS VINHOS BRASILEIROS
12455	UNIVERSIDADE FEDERAL DE SANTA MARIA	Não	Não	Ciências Sociais Aplicadas	Pós-graduação	19:51:00		CAIU NA REDE, E AGORA? SOBRE AFETOS E VIOLÊNCIAS COMPARTILHADAS ATRAVÉS DE SMARTPHONES
12456	Universidade Regional do Noroeste do Estado do Rio Grande do Sul	Não	Não	Ciências Sociais Aplicadas	Pós-graduação	20:08:00		MARKETING PÚBLICO: ANÁLISE DE PROJETOS DA ESFERA PÚBLICA MUNICIPAL
12457	Universidade Federal do Pampa - CAMPUS SANTANA DO LIVRAM	Não	Não	Ciências Sociais Aplicadas	Pós-graduação	20:25:00		ANÁLISE INSTITUCIONAL DO CONSELHO REGIONAL DE DESENVOLVIMENTO DA SERRA, RS – COREDE SERRA
A1 - Acadêmico e Administrativo Sala N°:212 Instituição/Campus mistos								
Data	Turno	Área					Categoria	Total Trabalhos Alocados
25/11/2015	Noite	Meio Ambiente					Extensão	6
ID	Instituição/Campus	Bolsista UNI	Bolsista CNPq	Área Trabalho	Categoria Tra	Horário	Apresentador	Título
12513	Universidade Federal do Pampa - CAMPUS SÃO GABRIEL	Não	Não	Meio Ambiente	Extensão	19:00:00		EDUCAÇÃO AMBIENTAL NO ENSINO FUNDAMENTAL: DIFICULDADES E DESAFIOS ENCONTRADOS EM UM PROJETO DE EXTENSÃO
12514	Universidade Federal do Pampa - CAMPUS ALEGRETE	Não	Não	Meio Ambiente	Extensão	19:17:00		EFICIÊNCIA ENERGÉTICA EM EDIFICAÇÕES COM SISTEMA PIPELIGHT PARA ILUMINAÇÃO NATURAL DE BAIXO CUSTO
13325	Universidade Federal do Pampa - CAMPUS URUGUAIANA	Não	Não	Ciências Humanas	Extensão	19:34:00		PROJETO NOVOS TALENTOS: SUBPROJETO EDUCAÇÃO FÍSICA
13326	Universidade Federal do Pampa - CAMPUS ITAQUI	Sim	Não	Ciências Humanas	Extensão	19:51:00		PROMOÇÃO DA PROTEÇÃO ANIMAL VOLTADA A EDUCAÇÃO INFANTIL, NA CIDADE DE ITAQUI/RS
13327	Universidade Federal do Pampa - CAMPUS BAGÉ	Não	Não	Trabalho	Extensão	20:08:00		ATIVIDADES DESENVOLVIDAS NO PROJETO DE EXTENSÃO "BACIA DO RIO NEGRO-RS: CONHECER PARA GERENCIAR"
13328	Universidade Federal do Pampa - CAMPUS DOM PEDRITO	Sim	Não	Trabalho	Extensão	20:25:00		O PROJETO FORMAÇÃO DE EMPREENDEDORES SOCIAIS
A1 - Acadêmico e Administrativo Sala N°:301 Instituição/Campus mistos								

Data	Turno	Área						Categoria	Total Trabalhos Alocados
25/11/2015	Noite	Ciências da Saúde						Ensino	7
ID	Instituição/Campus	Bolsista UNI	Bolsista CNPq	Área Trabalho	Categoria Tra	Horário	Apresentador	Título	
11722	Universidade Federal do Pampa - CAMPUS URUGUAIANA	Não	Não	Ciências da Saúde	Ensino	19:00:00		PRÁTICAS ESPORTIVAS ESCOLARES: REFLEXÃO PIBIDIANA A PARTIR DE VIVÊNCIA EM TORNEIO ESCOLAR	
11723	Universidade Federal do Pampa - CAMPUS URUGUAIANA	Não	Não	Ciências da Saúde	Ensino	19:17:00		INTERVENÇÕES DE ENFERMAGEM PARA PACIENTES COM DOR AGUDA EM UNIDADE DE URGÊNCIA E EMERGÊNCIA	
11724	Universidade Federal do Pampa - CAMPUS URUGUAIANA	Sim	Não	Ciências da Saúde	Ensino	19:34:00		INSERÇÃO DO MÉTODO PILATES EM ALUNOS QUE APRESENTAM DIFICULDADES DE APRENDIZAGEM ESCOLAR	
11725	Universidade Federal do Pampa - CAMPUS URUGUAIANA	Não	Não	Ciências da Saúde	Ensino	19:51:00		SISTEMATIZAÇÃO DA ASSISTÊNCIA DA ENFERMAGEM AO PACIENTE PÓS-OPERATÓRIO DE RETOSSIGMOIDECTOMIA: UM ESTUDO DE CASO	
11726	unipampa - CAMPUS URUGUAIANA	Sim	Não	Ciências da Saúde	Ensino	20:08:00		1 FEIRA DE SAÚDE E MEIO AMBIENTE DO INSTITUTO PAULO FREIRE: RELATO DE EXPERIÊNCIAS DISCENTES	
11727	Universidade Federal do Pampa - CAMPUS URUGUAIANA	Sim	Não	Ciências da Saúde	Ensino	20:25:00		A HISTÓRIA DO PET FISIOTERAPIA: PORQUE NÃO SO AS MÃOS CONSTROEM UM FISIOTERAPEUTA	
13334	Universidade Federal do Pampa - CAMPUS URUGUAIANA	Não	Não	Saúde	Extensão	20:42:00		CONHECENDO AS FUNÇÕES DO CÉREBRO ATRAVÉS DE CASOS CLÍNICOS: RELATO DE UMA EXPERIÊNCIA NA ESCOLA	
A1 - Acadêmico e Administrativo Sala N°:302 Instituição/Campus mistos									
Data	Turno	Área						Categoria	Total Trabalhos Alocados
25/11/2015	Noite	Ciências Sociais Aplicadas						Ensino	7
ID	Instituição/Campus	Bolsista UNI	Bolsista CNPq	Área Trabalho	Categoria Tra	Horário	Apresentador	Título	
12380	Universidade Federal do Pampa - CAMPUS SÃO BORJA	Não	Não	Ciências Sociais Aplicadas	Ensino	19:00:00		PROJETO DE ENSINO – AGÊNCIA EXPERIMENTAL DE PROPAGANDA MAZAAH! DA UNIVERSIDADE FEDERAL DO PAMPA	
12381	Universidade Federal do Pampa - CAMPUS SÃO BORJA	Não	Não	Ciências Sociais Aplicadas	Ensino	19:17:00		O TRABALHO DO(A) ASSISTENTE SOCIAL NAS EQUIPES MULTIPROFISSIONAIS DE SAÚDE	
12382	UNIPAMPA CAMPUS SÃO BORJA - CAMPUS SÃO BORJA	Não	Não	Ciências Sociais Aplicadas	Ensino	19:34:00		criação da CAMPANHA PUBLICITÁRIA DO FESTIVAL DE MÚSICA PAMPASTOCK: 5 ANOS DE CENÁRIO INDEPENDENTE	
12383	Universidade Federal do Pampa - CAMPUS SÃO BORJA	Sim	Não	Ciências Sociais Aplicadas	Ensino	19:51:00		INCLUSÃO CULTURAL, EXPERIÊNCIAS E SABERES NA COMUNIDADE INDÍGENA	
12384	Universidade Federal do Pampa - CAMPUS SANTANA DO LIVRAM	Não	Não	Ciências Sociais Aplicadas	Ensino	20:08:00		PROJETO BIXO PERDIDO: TROCAS SOLIDÁRIAS ENTRE VETERANOS E CALOUROS	
12385	Universidade Federal do Pampa - CAMPUS SÃO BORJA	Sim	Não	Ciências Sociais Aplicadas	Ensino	20:25:00		A VENDA DO CORPO: A REPORTAGEM COMO INSTRUMENTO DE VISIBILIDADE DO CONTEXTO SOCIAL	
13333	Universidade Federal do Pampa - CAMPUS CAÇAPAVA DO SUL	Sim	Não	Ciências Sociais Aplicadas	Extensão	20:42:00		PROJETO XADREZ NAS ESCOLAS: UMA ATIVIDADE INTELCTUAL COM RESULTADOS INTERMUNICIPAIS	
A1 - Acadêmico e Administrativo Sala N°:304 Instituição/Campus mistos									
Data	Turno	Área						Categoria	Total Trabalhos Alocados
25/11/2015	Noite	Engenharias						Pós-graduação	6
ID	Instituição/Campus	Bolsista UNI	Bolsista CNPq	Área Trabalho	Categoria Tra	Horário	Apresentador	Título	
12151	Universidades de Passo Fundo	Não	Não	Engenharias	Pós-graduação	19:00:00		CARACTERIZAÇÃO MICROESTRUTURAL DE JUNTA SOLDADA DISSIMILAR FORMADA POR AÇOS ESTRUTURAIS	
12152	Universidade Federal do Rio Grande	Não	Não	Engenharias	Pós-graduação	19:17:00		ESCOAMENTO COM CONVECÇÃO MISTA EM UM CANAL COM FONTES DE CALOR: VERIFICAÇÃO DE CÓDIGO COMPUTACIONAL	
12153	Universidade Federal do Pampa - CAMPUS BAGÉ	Não	Não	Engenharias	Pós-graduação	19:34:00		PRODUÇÃO E CARACTERIZAÇÃO MECÂNICA E DE BARREIRA DE FILMES BIODERGRÁVEIS DE AMIDO DE BATATA-DOCE	
12154	Universidade Federal do Pampa - CAMPUS ALEGRETE	Sim	Não	Engenharias	Pós-graduação	19:51:00		ANÁLISE DO DESEMPENHO DE UM FILTRO MORFOLÓGICO PARA DETECÇÃO DE GIC EM SEP	
12155	Universidade Federal do Pampa - CAMPUS ALEGRETE	Não	Não	Engenharias	Pós-graduação	20:08:00		ELABORAÇÃO DE SUSPENSÕES PARA RECOBRIMENTO DE SEMENTES DE CORNICHÃO (LOTUS CORNICULATUS L.)	
13346	Universidade Federal do Pampa - CAMPUS BAGÉ	Sim	Não	Tecnologia e Produção	Extensão	20:25:00		COMUNIDADE NA UNIVERSIDADE: OFICINAS DE BIODIESEL	
A1 - Acadêmico e Administrativo Sala N°:305 Instituição/Campus mistos									
Data	Turno	Área						Categoria	Total Trabalhos Alocados
25/11/2015	Noite	Engenharias						Pesquisa	6
ID	Instituição/Campus	Bolsista UNI	Bolsista CNPq	Área Trabalho	Categoria Tra	Horário	Apresentador	Título	
12131	Universidade Federal do Pampa - CAMPUS BAGÉ	Sim	Não	Engenharias	Pesquisa	19:00:00		ALTERNATIVA ECOLÓGICA PARA O RESÍDUO ELETRÔNICO	
12136	Universidade Federal do Pampa - CAMPUS ALEGRETE	Sim	Não	Engenharias	Pesquisa	19:17:00		SIMULAÇÃO DE EVENTOS TRANSITÓRIOS EM SISTEMAS ELÉTRICOS DE POTÊNCIA	
12137	Universidade Federal do Pampa - CAMPUS BAGÉ	Não	Não	Engenharias	Pesquisa	19:34:00		AVALIACAO ELETROQUIMICA DA CORROSIVIDADE DE EXTRATOS AQUOSOS DE (BIO)PETRO)COMBUSTIVEIS	
12138	Universidade Federal do Pampa - CAMPUS ALEGRETE	Não	Não	Engenharias	Pesquisa	19:51:00		COMBUSTÃO DE GÓTAS: ESCAPE DE COMBUSTÍVEL PELA CHAMA PARA SIMULAR REGIME "COOL FLAME"	
12139	Universidade Federal do Pampa - CAMPUS ALEGRETE	Não	Não	Engenharias	Pesquisa	20:08:00		OPERAÇÃO E CONTROLE DE DISPOSITIVOS DE UM SISTEMA DE TRANSMISSÃO UTILIZANDO LÓGICA FUZZY	
12140	Universidade Federal do Pampa - CAMPUS BAGÉ	Não	Não	Engenharias	Pesquisa	20:25:00		ANÁLISE POSTURAL DE FUNCIONÁRIOS DE LIMPEZA DE UMA INSTITUIÇÃO DE ENSINO PÚBLICA	
A1 - Acadêmico e Administrativo Sala N°:310 Instituição/Campus mistos									
Data	Turno	Área						Categoria	Total Trabalhos Alocados
25/11/2015	Noite	Ciências da Saúde						Pós-graduação	6
ID	Instituição/Campus	Bolsista UNI	Bolsista CNPq	Área Trabalho	Categoria Tra	Horário	Apresentador	Título	
11860	UNIVERSIDADE FEDERAL DE SANTA MARIA	Não	Não	Ciências da Saúde	Pós-graduação	19:00:00		ATIVIDADE CITOTÓXICA IN VITRO DE TRÊS COMPLEXOS TRIAZENIDOS DE COBRE(II) FRENTE A LINHAGEM TUMORAL B16F10	
11861	Universidade Federal do Pampa - CAMPUS URUGUAIANA	Não	Não	Ciências da Saúde	Pós-graduação	19:17:00		AVALIAÇÃO DOS EFEITOS VENTILATÓRIOS, CARDIOVASCULARES E METABÓLICOS DE EXERCÍCIOS RESPIRATÓRIOS EM INDIVÍDUOS SAUDÁVEIS	
11862	UNIVERSIDADE FEDERAL DE SANTA MARIA	Não	Não	Ciências da Saúde	Pós-graduação	19:34:00		INVESTIGAÇÃO DA RESISTÊNCIA BACTERIANA DE BACILOS GRAM NEGATIVOS NÃO FERMENTADORES DA GLÓSCOE FRENTE AOS CARBAPENÊMICOS	
13307	Universidade Federal do Pampa - CAMPUS URUGUAIANA	Não	Não	Ciências da Saúde	Ensino	19:51:00		ÉTICA E MORAL NAS AULAS DE EDUCAÇÃO FÍSICA: REPERCUSSÃO DO FAIR PLAY NAS COMPETIÇÕES ESCOLARES	
13308	Universidade Federal do Pampa - CAMPUS URUGUAIANA	Não	Não	Ciências da Saúde	Pesquisa	20:08:00		ANÁLISE DO DESENVOLVIMENTO MOTOR DE CRIANÇAS	
13309	Universidade Federal do Pampa - CAMPUS ITAQUI	Não	Não	Ciências da Saúde	Pesquisa	20:25:00		CONSUMO DE REFRIGERANTES E DOCES ENTRE USUÁRIOS DA ESTRATÉGIA SAÚDE DA FAMÍLIA DE ITAQUI/RS	
A1 - Acadêmico e Administrativo Sala N°:312 Instituição/Campus mistos									
Data	Turno	Área						Categoria	Total Trabalhos Alocados
25/11/2015	Noite	Linguística, Letras e Artes						Extensão	6
ID	Instituição/Campus	Bolsista UNI	Bolsista CNPq	Área Trabalho	Categoria Tra	Horário	Apresentador	Título	
12498	Universidade Federal do Pampa - CAMPUS URUGUAIANA	Não	Não	Linguística, Letras e Artes	Extensão	19:00:00		QUEM CONTA UM CONTO APRENDE SUA HISTÓRIA. LITERATURA AFROBRASILEIRA NAS AÇÕES DO PIBID NOVEMBRO NEGRO	
12499	Universidade Federal do Pampa - CAMPUS SÃO BORJA	Não	Não	Linguística, Letras e Artes	Extensão	19:17:00		ATIVIDADES CRIATIVAS E CULTURAIS EM MICRO DOCUMENTÁRIOS	
12500	Universidade Federal do Pampa - CAMPUS BAGÉ	Não	Não	Linguística, Letras e Artes	Extensão	19:34:00		MOBILIZANDO A MEMÓRIA E OS SENTIDOS DE VIDA DOS IDOSOS, ATRAVÉS DA LEITURA EM ASILOS	
12501	Universidade Federal do Pampa - CAMPUS BAGÉ	Não	Não	Linguística, Letras e Artes	Extensão	19:51:00		LEITURA LITERÁRIA E FORMAÇÃO DE LEITORES: DESAFIOS DE UM PROJETO DE LEITURA	
12502	Universidade Federal do Pampa - CAMPUS JAGUARÃO	Não	Não	Linguística, Letras e Artes	Extensão	20:08:00		CAPACITAÇÕES PET	
12503	Universidade Federal do Pampa - CAMPUS SANTANA DO LIVRAM	Não	Não	Linguística, Letras e Artes	Extensão	20:25:00		CINE PAMPA	
A1 - Acadêmico e Administrativo Sala N°:315 Universidade Federal do Pampa - CAMPUS URUGUAIANA									
Data	Turno	Área						Categoria	Total Trabalhos Alocados
25/11/2015	Noite	Ciências Biológicas						Pesquisa	6
ID	Instituição/Campus	Bolsista UNI	Bolsista CNPq	Área Trabalho	Categoria Tra	Horário	Apresentador	Título	
12348	-	Não	Não	Ciências Biológicas	Pesquisa	19:00:00		QUANTIFICAÇÃO DE FENOIS TOTAIS E POTENCIAL ANTIOXIDANTE IN VITRO DO EXTRATO AQUOSO DE MENTHA VIRIDIS	
12349	-	Não	Não	Ciências Biológicas	Pesquisa	19:17:00		EFEITO PROTETOR DA 5-CLORO-ISATINA-3-OXIMA FRENTE A TOXICIDADE INDUZIDA PELO MALATON: ENVOLVIMENTO DA ACETILCOLINESTERASE	
12350	-	Sim	Não	Ciências Biológicas	Pesquisa	19:34:00		ANÁLISE DO MIX DE TRÊS PIETROIDES A PARTIR DA CROMATOGRAFIA LÍQUIDA DE ALTA EFICIÊNCIA	
12351	-	Não	Não	Ciências Biológicas	Pesquisa	19:51:00		INTERDISCIPLINARIDADE: ANALISANDO A BIOQUÍMICA EM DUAS LICENCIATURAS DA UNIPAMPA	
13310	-	Não	Não	Ciências da Saúde	Pesquisa	20:08:00		CORRELAÇÃO ENTRE PRESSÕES RESPIRATORIAS E NÚMERO DE DEGRAUS SUBIDOS NO TESTE DO DEGRAU	
13311	-	Sim	Não	Ciências da Saúde	Pesquisa	20:25:00		ESTUDO PILOTO: ANÁLISE ELETROMIOGRÁFICA DA ATIVAÇÃO DA MUSCULATURA ABDOMINAL NO EXERCÍCIO ISOMÉTRICO EM DIFERENTES POSIÇÕES	
C4 - LAMAP - Laboratório de Mecanização Agrícola do Pampa Sala N°:10B Instituição/Campus mistos									
Data	Turno	Área						Categoria	Total Trabalhos Alocados
25/11/2015	Noite	Ciências Agrárias						Extensão	7
ID	Instituição/Campus	Bolsista UNI	Bolsista CNPq	Área Trabalho	Categoria Tra	Horário	Apresentador	Título	
11688	Universidade Federal do Pampa - CAMPUS DOM PEDRITO	Sim	Não	Ciências Agrárias	Extensão	19:00:00		CONFECCÃO DE MANUAL DE CORTES OVINOS	
11698	Universidade Federal do Pampa - CAMPUS DOM PEDRITO	Não	Não	Ciências Agrárias	Extensão	19:17:00		OFICINAS DE CORTES DE OVINOS: UMA AÇÃO DE EXTENSÃO	
11701	Universidade Federal do Pampa - CAMPUS DOM PEDRITO	Sim	Não	Ciências Agrárias	Extensão	19:34:00		CONFECCÃO DE SILAGEM DE MILHO: DA SEMEADURA A ENSILAGEM	
11702	Universidade Federal do Pampa - CAMPUS ITAQUI	Não	Não	Ciências Agrárias	Extensão	19:51:00		CARACTERIZAÇÃO DOS PECUARISTAS FAMILIARES DE ITAQUI – RS, INTEGRANTES DO PROJETO RS BIODIVERSIDADE	
11703	Universidade Federal do Pampa - CAMPUS ITAQUI	Não	Não	Ciências Agrárias	Extensão	20:08:00		RECURSOS AUDIOVISUAIS PARA REFLEXÕES ACERCA DA ESCOLHA PROFISSIONAL	
11704	Universidade Federal do Pampa - CAMPUS URUGUAIANA	Não	Não	Ciências Agrárias	Extensão	20:25:00		BOLETIM DA PECUÁRIA: INFORMAÇÃO PARA O PRODUTOR RURAL NO MUNICÍPIO DE URUGUAIANA	
13387	Universidade Federal do Pampa - CAMPUS BAGÉ	Sim	Não	Ciências Agrárias	Pesquisa	20:42:00		TEXTURA INSTRUMENTAL DE GLUTADELA COM FIBRAS EM COMPARAÇÃO A GLUTADELA COMERCIAL E A MORTADELA TRADICIONAL	



MINISTÉRIO DA EDUCAÇÃO
UNIVERSIDADE FEDERAL DO PAMPA
AUDITORIA INTERNA

ANEXO IV

ANEXO IV - RELAÇÃO DE REFEIÇÕES DUPLICADAS												
MATRICULA/SIAPE	CURSO	CAMPUS	CÓDIGO	DATA/HORA	MÊS	UNIDADE	RESTAURANTE	PERFIL	VALOR TOTAL(R\$)	VALOR COBRADO(R\$)	VALOR SUBSIDIADO(R\$)	REFEIÇÃO
	Mestrado em Engenharias	Alegrete	375992	08/04/2015 12:00	abr/15	CAMPUS ALEGRETE	RU - Alegrete	Aluno - Pós Stricto-	6,39	1,92	4,47	ALMOÇO
	Regime Especial de Graduação	Alegrete	387779	08/04/2015 13:43	abr/15	CAMPUS DOM PEDRITO	RU - Dom Pedrito	Aluno - Graduação	8,07	2,42	5,65	ALMOÇO
	Mestrado em Engenharias	Alegrete	377208	09/04/2015 11:49	abr/15	CAMPUS ALEGRETE	RU - Alegrete	Aluno - Pós Stricto-	6,39	1,92	4,47	ALMOÇO
	Regime Especial de Graduação	Alegrete	388329	09/04/2015 13:20	abr/15	CAMPUS DOM PEDRITO	RU - Dom Pedrito	Aluno - Graduação	8,07	2,42	5,65	ALMOÇO
	Mestrado em Engenharias	Alegrete	416207	06/05/2015 12:15	mai/15	CAMPUS ALEGRETE	RU - Alegrete	Aluno - Pós Stricto-	6,39	1,92	4,47	ALMOÇO
	Regime Especial de Graduação	Alegrete	452919	06/05/2015 13:32	mai/15	CAMPUS DOM PEDRITO	RU - Dom Pedrito	Aluno - Graduação	8,07	2,42	5,65	ALMOÇO
	Mestrado em Engenharias	Alegrete	417693	07/05/2015 11:16	mai/15	CAMPUS ALEGRETE	RU - Alegrete	Aluno - Pós Stricto-	6,39	1,92	4,47	ALMOÇO
	Regime Especial de Graduação	Alegrete	453581	07/05/2015 13:38	mai/15	CAMPUS DOM PEDRITO	RU - Dom Pedrito	Aluno - Graduação	8,07	2,42	5,65	ALMOÇO
	Engenharia Mecânica	Alegrete	405936	30/04/2015 11:24	abr/15	CAMPUS ALEGRETE	RU - Alegrete	Aluno - Graduação	6,39	1,92	4,47	ALMOÇO
	Engenharia Mecânica	Alegrete	411415	30/04/2015 12:31	abr/15	CAMPUS DOM PEDRITO	RU - Dom Pedrito	Aluno - Graduação	8,07	2,42	5,65	ALMOÇO
	Enologia	Dom Pedrito	628198	01/10/2015 13:08	out/15	CAMPUS BAGÉ	RU - Bagé	Aluno - Graduação	8,38	2,50	5,88	ALMOÇO
	Enologia	Dom Pedrito	628286	01/10/2015 14:12	out/15	CAMPUS DOM PEDRITO	RU - Dom Pedrito	Aluno - Graduação	8,07	2,42	5,65	ALMOÇO
	Ciências da Natureza	Dom Pedrito	725223	24/11/2015 10:57	nov/15	CAMPUS ALEGRETE	RU - Alegrete	Aluno - Graduação	6,39	1,92	4,47	ALMOÇO
	Ciências da Natureza	Dom Pedrito	726231	24/11/2015 12:51	nov/15	CAMPUS DOM PEDRITO	RU - Dom Pedrito	Aluno - Graduação	8,07	2,42	5,65	ALMOÇO
	Engenharia de Software	Alegrete	490010	29/06/2015 19:56	jun/15	CAMPUS ALEGRETE	RU - Alegrete	Aluno - Graduação	6,39	1,92	4,47	JANTA
	Engenharia de Software	Alegrete	499508	29/06/2015 21:18	jun/15	CAMPUS DOM PEDRITO	RU - Dom Pedrito	Aluno - Graduação	8,07	2,42	5,65	JANTA
	Gestão de Turismo	Jaguarão	390620	15/04/2015 19:50	abr/15	CAMPUS DOM PEDRITO	RU - Dom Pedrito	Aluno - Graduação	8,07	2,42	5,65	JANTA
	Gestão de Turismo	Jaguarão	374547	15/04/2015 20:17	abr/15	CAMPUS JAGUARÃO	RU - Jaguarão	Aluno - Graduação	8,40	2,52	5,88	JANTA
	Gestão de Turismo	Jaguarão	385040	17/04/2015 19:55	abr/15	CAMPUS JAGUARÃO	RU - Jaguarão	Aluno - Graduação	8,40	2,52	5,88	JANTA
	Gestão de Turismo	Jaguarão	391915	17/04/2015 21:27	abr/15	CAMPUS DOM PEDRITO	RU - Dom Pedrito	Aluno - Graduação	8,07	2,42	5,65	JANTA
	Gestão de Turismo	Jaguarão	403204	28/04/2015 20:30	abr/15	CAMPUS JAGUARÃO	RU - Jaguarão	Aluno - Graduação	8,40	2,52	5,88	JANTA
	Gestão de Turismo	Jaguarão	410492	28/04/2015 21:17	abr/15	CAMPUS DOM PEDRITO	RU - Dom Pedrito	Aluno - Graduação	8,07	2,42	5,65	JANTA
	Gestão de Turismo	Jaguarão	405515	29/04/2015 20:20	abr/15	CAMPUS JAGUARÃO	RU - Jaguarão	Aluno - Graduação	8,40	2,52	5,88	JANTA
	Gestão de Turismo	Jaguarão	411077	29/04/2015 20:21	abr/15	CAMPUS DOM PEDRITO	RU - Dom Pedrito	Aluno - Graduação	8,07	2,42	5,65	JANTA
	Enologia	Dom Pedrito	455619	12/05/2015 20:35	mai/15	CAMPUS DOM PEDRITO	RU - Dom Pedrito	Aluno - Graduação	8,07	2,42	5,65	JANTA
	Enologia	Dom Pedrito	424737	12/05/2015 21:17	mai/15	CAMPUS SÃO BORJA	RU - São Borja	Aluno - Graduação	8,12	2,44	5,68	JANTA
	Enologia	Dom Pedrito	456061	13/05/2015 13:11	mai/15	CAMPUS DOM PEDRITO	RU - Dom Pedrito	Aluno - Graduação	8,07	2,42	5,65	ALMOÇO
	Enologia	Dom Pedrito	425583	13/05/2015 13:16	mai/15	CAMPUS SÃO BORJA	RU - São Borja	Aluno - Graduação	8,12	2,44	5,68	ALMOÇO
	Enologia	Dom Pedrito	425847	13/05/2015 19:05	mai/15	CAMPUS SÃO BORJA	RU - São Borja	Aluno - Graduação	8,12	2,44	5,68	JANTA
	Enologia	Dom Pedrito	456341	13/05/2015 21:15	mai/15	CAMPUS DOM PEDRITO	RU - Dom Pedrito	Aluno - Graduação	8,07	2,42	5,65	JANTA
	Enologia	Dom Pedrito	428468	14/05/2015 12:33	mai/15	CAMPUS SÃO BORJA	RU - São Borja	Aluno - Graduação	8,12	2,44	5,68	ALMOÇO
	Enologia	Dom Pedrito	456576	14/05/2015 12:40	mai/15	CAMPUS DOM PEDRITO	RU - Dom Pedrito	Aluno - Graduação	8,07	2,42	5,65	ALMOÇO
	Enologia	Dom Pedrito	457437	15/05/2015 19:19	mai/15	CAMPUS DOM PEDRITO	RU - Dom Pedrito	Aluno - Graduação	8,07	2,42	5,65	JANTA
	Enologia	Dom Pedrito	430904	15/05/2015 21:14	mai/15	CAMPUS SÃO BORJA	RU - São Borja	Aluno - Graduação	8,12	2,44	5,68	JANTA
	Zootecnia	Dom Pedrito	729829	25/11/2015 18:44	nov/15	CAMPUS DOM PEDRITO	RU - Dom Pedrito	Aluno - Bolsista	8,07	-	8,07	JANTA
	Zootecnia	Dom Pedrito	730209	25/11/2015 20:03	nov/15	CAMPUS ALEGRETE	RU - Alegrete	Aluno - Bolsista	6,39	-	6,39	JANTA
	Enologia	Dom Pedrito	628204	01/10/2015 13:10	out/15	CAMPUS BAGÉ	RU - Bagé	Aluno - Graduação	8,38	2,50	5,88	ALMOÇO
	Enologia	Dom Pedrito	628282	01/10/2015 14:09	out/15	CAMPUS DOM PEDRITO	RU - Dom Pedrito	Aluno - Graduação	8,07	2,42	5,65	ALMOÇO
	Zootecnia	Dom Pedrito	729633	25/11/2015 17:19	nov/15	CAMPUS ALEGRETE	RU - Alegrete	Aluno - Bolsista	6,39	-	6,39	JANTA
	Zootecnia	Dom Pedrito	729807	25/11/2015 18:38	nov/15	CAMPUS DOM PEDRITO	RU - Dom Pedrito	Aluno - Bolsista	8,07	-	8,07	JANTA
	Zootecnia	Dom Pedrito	725206	24/11/2015 10:48	nov/15	CAMPUS ALEGRETE	RU - Alegrete	Aluno - Graduação	6,39	1,92	4,47	ALMOÇO
	Zootecnia	Dom Pedrito	726893	24/11/2015 14:08	nov/15	CAMPUS DOM PEDRITO	RU - Dom Pedrito	Aluno - Graduação	8,07	2,42	5,65	ALMOÇO
	Enologia	Dom Pedrito	728111	25/11/2015 10:35	nov/15	CAMPUS ALEGRETE	RU - Alegrete	Aluno - Bolsista	6,39	-	6,39	ALMOÇO
	Enologia	Dom Pedrito	728501	25/11/2015 11:34	nov/15	CAMPUS DOM PEDRITO	RU - Dom Pedrito	Aluno - Bolsista	8,07	-	8,07	ALMOÇO
	Produção e Política Cultural	Jaguarão	472892	11/06/2015 18:22	jun/15	CAMPUS JAGUARÃO	RU - Jaguarão	Aluno - Bolsista	11,82	-	11,82	JANTA
	Produção e Política Cultural	Jaguarão	493050	11/06/2015 19:45	jun/15	CAMPUS DOM PEDRITO	RU - Dom Pedrito	Aluno - Bolsista	8,07	-	8,07	JANTA
	Produção e Política Cultural	Jaguarão	493464	12/06/2015 13:25	jun/15	CAMPUS DOM PEDRITO	RU - Dom Pedrito	Aluno - Bolsista	8,07	-	8,07	ALMOÇO
	Produção e Política Cultural	Jaguarão	473542	12/06/2015 13:45	jun/15	CAMPUS JAGUARÃO	RU - Jaguarão	Aluno - Bolsista	11,82	-	11,82	ALMOÇO
	Produção e Política Cultural	Jaguarão	494954	17/06/2015 12:43	jun/15	CAMPUS DOM PEDRITO	RU - Dom Pedrito	Aluno - Bolsista	8,07	-	8,07	ALMOÇO
	Produção e Política Cultural	Jaguarão	477503	17/06/2015 13:45	jun/15	CAMPUS JAGUARÃO	RU - Jaguarão	Aluno - Bolsista	11,82	-	11,82	ALMOÇO
	Produção e Política Cultural	Jaguarão	495434	18/06/2015 12:47	jun/15	CAMPUS DOM PEDRITO	RU - Dom Pedrito	Aluno - Bolsista	8,07	-	8,07	ALMOÇO
	Produção e Política Cultural	Jaguarão	479535	18/06/2015 13:53	jun/15	CAMPUS JAGUARÃO	RU - Jaguarão	Aluno - Bolsista	11,82	-	11,82	ALMOÇO

	Produção e Política Cultural	Jaguarão	482201	22/06/2015 12:45	jun/15	CAMPUS JAGUARÃO	RU - Jaguarão	Aluno - Bolsista	11,82	-	11,82	ALMOÇO
	Produção e Política Cultural	Jaguarão	496461	22/06/2015 13:45	jun/15	CAMPUS DOM PEDRITO	RU - Dom Pedrito	Aluno - Bolsista	8,07	-	8,07	ALMOÇO
	Produção e Política Cultural	Jaguarão	483532	23/06/2015 12:03	jun/15	CAMPUS JAGUARÃO	RU - Jaguarão	Aluno - Bolsista	11,82	-	11,82	ALMOÇO
	Produção e Política Cultural	Jaguarão	496881	23/06/2015 12:05	jun/15	CAMPUS DOM PEDRITO	RU - Dom Pedrito	Aluno - Bolsista	8,07	-	8,07	ALMOÇO
	Produção e Política Cultural	Jaguarão	497480	24/06/2015 12:23	jun/15	CAMPUS DOM PEDRITO	RU - Dom Pedrito	Aluno - Bolsista	8,07	-	8,07	ALMOÇO
	Produção e Política Cultural	Jaguarão	485062	24/06/2015 13:39	jun/15	CAMPUS JAGUARÃO	RU - Jaguarão	Aluno - Bolsista	11,82	-	11,82	ALMOÇO
	Produção e Política Cultural	Jaguarão	498568	26/06/2015 11:42	jun/15	CAMPUS DOM PEDRITO	RU - Dom Pedrito	Aluno - Bolsista	8,07	-	8,07	ALMOÇO
	Produção e Política Cultural	Jaguarão	487873	26/06/2015 13:42	jun/15	CAMPUS JAGUARÃO	RU - Jaguarão	Aluno - Bolsista	11,82	-	11,82	ALMOÇO
	Produção e Política Cultural	Jaguarão	499111	29/06/2015 12:39	jun/15	CAMPUS DOM PEDRITO	RU - Dom Pedrito	Aluno - Bolsista	8,07	-	8,07	ALMOÇO
	Produção e Política Cultural	Jaguarão	489697	29/06/2015 13:49	jun/15	CAMPUS JAGUARÃO	RU - Jaguarão	Aluno - Bolsista	11,82	-	11,82	ALMOÇO
	Produção e Política Cultural	Jaguarão	489869	29/06/2015 18:04	jun/15	CAMPUS JAGUARÃO	RU - Jaguarão	Aluno - Bolsista	11,82	-	11,82	JANTA
	Produção e Política Cultural	Jaguarão	499433	29/06/2015 20:58	jun/15	CAMPUS DOM PEDRITO	RU - Dom Pedrito	Aluno - Bolsista	8,07	-	8,07	JANTA
	Produção e Política Cultural	Jaguarão	499669	30/06/2015 12:34	jun/15	CAMPUS DOM PEDRITO	RU - Dom Pedrito	Aluno - Bolsista	8,07	-	8,07	ALMOÇO
	Produção e Política Cultural	Jaguarão	491202	30/06/2015 13:42	jun/15	CAMPUS JAGUARÃO	RU - Jaguarão	Aluno - Bolsista	11,82	-	11,82	ALMOÇO
	Produção e Política Cultural	Jaguarão	491376	30/06/2015 18:40	jun/15	CAMPUS JAGUARÃO	RU - Jaguarão	Aluno - Bolsista	11,82	-	11,82	JANTA
	Produção e Política Cultural	Jaguarão	500009	30/06/2015 20:57	jun/15	CAMPUS DOM PEDRITO	RU - Dom Pedrito	Aluno - Bolsista	8,07	-	8,07	JANTA
	Produção e Política Cultural	Jaguarão	514146	10/07/2015 13:25	jul/15	CAMPUS JAGUARÃO	RU - Jaguarão	Aluno - Bolsista	11,82	-	11,82	ALMOÇO
	Produção e Política Cultural	Jaguarão	525912	10/07/2015 13:34	jul/15	CAMPUS DOM PEDRITO	RU - Dom Pedrito	Aluno - Bolsista	8,07	-	8,07	ALMOÇO
	Gestão Ambiental	São Gabriel	426007	13/05/2015 20:40	mai/15	CAMPUS SÃO GABRIEL	RU - São Gabriel	Aluno - Graduação	8,05	2,42	5,63	JANTA
	Gestão Ambiental	São Gabriel	456420	13/05/2015 21:34	mai/15	CAMPUS DOM PEDRITO	RU - Dom Pedrito	Aluno - Graduação	8,07	2,42	5,65	JANTA
	Ciências Biológicas	São Gabriel	337962	16/03/2015 10:57	mar/15	CAMPUS SÃO GABRIEL	RU - São Gabriel	Aluno - Bolsista	8,05	-	8,05	ALMOÇO
	Ciências Biológicas	São Gabriel	347979	16/03/2015 12:51	mar/15	CAMPUS DOM PEDRITO	RU - Dom Pedrito	Aluno - Bolsista	8,07	-	8,07	ALMOÇO
	Ciências Biológicas	São Gabriel	339383	17/03/2015 11:26	mar/15	CAMPUS SÃO GABRIEL	RU - São Gabriel	Aluno - Bolsista	8,05	-	8,05	ALMOÇO
	Ciências Biológicas	São Gabriel	348515	17/03/2015 13:35	mar/15	CAMPUS DOM PEDRITO	RU - Dom Pedrito	Aluno - Bolsista	8,07	-	8,07	ALMOÇO
	Ciências Biológicas	São Gabriel	341235	18/03/2015 11:34	mar/15	CAMPUS SÃO GABRIEL	RU - São Gabriel	Aluno - Bolsista	8,05	-	8,05	ALMOÇO
	Ciências Biológicas	São Gabriel	348992	18/03/2015 13:17	mar/15	CAMPUS DOM PEDRITO	RU - Dom Pedrito	Aluno - Bolsista	8,07	-	8,07	ALMOÇO
	Ciências Biológicas	São Gabriel	343064	19/03/2015 11:43	mar/15	CAMPUS SÃO GABRIEL	RU - São Gabriel	Aluno - Bolsista	8,05	-	8,05	ALMOÇO
	Ciências Biológicas	São Gabriel	349512	19/03/2015 13:29	mar/15	CAMPUS DOM PEDRITO	RU - Dom Pedrito	Aluno - Bolsista	8,07	-	8,07	ALMOÇO
	Ciências Biológicas	São Gabriel	344740	20/03/2015 12:28	mar/15	CAMPUS SÃO GABRIEL	RU - São Gabriel	Aluno - Bolsista	8,05	-	8,05	ALMOÇO
	Ciências Biológicas	São Gabriel	349970	20/03/2015 13:23	mar/15	CAMPUS DOM PEDRITO	RU - Dom Pedrito	Aluno - Bolsista	8,07	-	8,07	ALMOÇO
	Ciências Biológicas	São Gabriel	346427	24/03/2015 11:34	mar/15	CAMPUS SÃO GABRIEL	RU - São Gabriel	Aluno - Bolsista	8,05	-	8,05	ALMOÇO
	Ciências Biológicas	São Gabriel	351021	24/03/2015 13:28	mar/15	CAMPUS DOM PEDRITO	RU - Dom Pedrito	Aluno - Bolsista	8,07	-	8,07	ALMOÇO
	Ciências Biológicas	São Gabriel	352189	26/03/2015 11:35	mar/15	CAMPUS SÃO GABRIEL	RU - São Gabriel	Aluno - Bolsista	8,05	-	8,05	ALMOÇO
	Ciências Biológicas	São Gabriel	355041	26/03/2015 13:22	mar/15	CAMPUS DOM PEDRITO	RU - Dom Pedrito	Aluno - Bolsista	8,07	-	8,07	ALMOÇO
	Ciências Biológicas	São Gabriel	352566	27/03/2015 11:31	mar/15	CAMPUS SÃO GABRIEL	RU - São Gabriel	Aluno - Bolsista	8,05	-	8,05	ALMOÇO
	Ciências Biológicas	São Gabriel	355484	27/03/2015 13:06	mar/15	CAMPUS DOM PEDRITO	RU - Dom Pedrito	Aluno - Bolsista	8,07	-	8,07	ALMOÇO
	Ciências Biológicas	São Gabriel	368131	07/04/2015 11:52	abr/15	CAMPUS SÃO GABRIEL	RU - São Gabriel	Aluno - Bolsista	8,05	-	8,05	ALMOÇO
	Ciências Biológicas	São Gabriel	387140	07/04/2015 13:16	abr/15	CAMPUS DOM PEDRITO	RU - Dom Pedrito	Aluno - Bolsista	8,07	-	8,07	ALMOÇO
	Ciências Biológicas	São Gabriel	369117	08/04/2015 11:29	abr/15	CAMPUS SÃO GABRIEL	RU - São Gabriel	Aluno - Bolsista	8,05	-	8,05	ALMOÇO
	Ciências Biológicas	São Gabriel	387649	08/04/2015 12:49	abr/15	CAMPUS DOM PEDRITO	RU - Dom Pedrito	Aluno - Bolsista	8,07	-	8,07	ALMOÇO
	Ciências Biológicas	São Gabriel	370098	09/04/2015 11:12	abr/15	CAMPUS SÃO GABRIEL	RU - São Gabriel	Aluno - Bolsista	8,05	-	8,05	ALMOÇO
	Ciências Biológicas	São Gabriel	388242	09/04/2015 12:44	abr/15	CAMPUS DOM PEDRITO	RU - Dom Pedrito	Aluno - Bolsista	8,07	-	8,07	ALMOÇO
	Ciências Biológicas	São Gabriel	371142	10/04/2015 11:38	abr/15	CAMPUS SÃO GABRIEL	RU - São Gabriel	Aluno - Bolsista	8,05	-	8,05	ALMOÇO
	Ciências Biológicas	São Gabriel	388781	10/04/2015 12:56	abr/15	CAMPUS DOM PEDRITO	RU - Dom Pedrito	Aluno - Bolsista	8,07	-	8,07	ALMOÇO
	Ciências Biológicas	São Gabriel	372697	14/04/2015 11:31	abr/15	CAMPUS SÃO GABRIEL	RU - São Gabriel	Aluno - Graduação	8,05	2,42	5,63	ALMOÇO
	Ciências Biológicas	São Gabriel	390007	14/04/2015 13:17	abr/15	CAMPUS DOM PEDRITO	RU - Dom Pedrito	Aluno - Bolsista	8,07	-	8,07	ALMOÇO
	Ciências Biológicas	São Gabriel	382677	16/04/2015 12:27	abr/15	CAMPUS SÃO GABRIEL	RU - São Gabriel	Aluno - Graduação	8,05	2,42	5,63	ALMOÇO
	Ciências Biológicas	São Gabriel	391011	16/04/2015 13:04	abr/15	CAMPUS DOM PEDRITO	RU - Dom Pedrito	Aluno - Bolsista	8,07	-	8,07	ALMOÇO
	Ciências Biológicas	São Gabriel	407463	22/04/2015 11:35	abr/15	CAMPUS DOM PEDRITO	RU - Dom Pedrito	Aluno - Graduação	8,07	2,42	5,65	ALMOÇO
	Ciências Biológicas	São Gabriel	394257	22/04/2015 13:52	abr/15	CAMPUS SÃO GABRIEL	RU - São Gabriel	Aluno - Graduação	8,05	2,42	5,63	ALMOÇO
	Ciências Biológicas	São Gabriel	395409	23/04/2015 11:02	abr/15	CAMPUS SÃO GABRIEL	RU - São Gabriel	Aluno - Graduação	8,05	2,42	5,63	ALMOÇO
	Ciências Biológicas	São Gabriel	408342	23/04/2015 13:36	abr/15	CAMPUS DOM PEDRITO	RU - Dom Pedrito	Aluno - Graduação	8,07	2,42	5,65	ALMOÇO
	Ciências Biológicas	São Gabriel	397236	24/04/2015 11:02	abr/15	CAMPUS SÃO GABRIEL	RU - São Gabriel	Aluno - Graduação	8,05	2,42	5,63	ALMOÇO
	Ciências Biológicas	São Gabriel	408953	24/04/2015 13:34	abr/15	CAMPUS DOM PEDRITO	RU - Dom Pedrito	Aluno - Graduação	8,07	2,42	5,65	ALMOÇO
	Ciências Biológicas	São Gabriel	404103	29/04/2015 11:00	abr/15	CAMPUS SÃO GABRIEL	RU - São Gabriel	Aluno - Graduação	8,05	2,42	5,63	ALMOÇO
	Ciências Biológicas	São Gabriel	410830	29/04/2015 12:43	abr/15	CAMPUS DOM PEDRITO	RU - Dom Pedrito	Aluno - Graduação	8,07	2,42	5,65	ALMOÇO

		Ciências Biológicas	São Gabriel	412280	04/05/2015 11:27	mai/15	CAMPUS SÃO GABRIEL	RU - São Gabriel	Aluno - Graduação	8,05	2,42	5,63	ALMOÇO
		Ciências Biológicas	São Gabriel	451599	04/05/2015 13:06	mai/15	CAMPUS DOM PEDRITO	RU - Dom Pedrito	Aluno - Graduação	8,07	2,42	5,65	ALMOÇO
		Ciências Biológicas	São Gabriel	413549	05/05/2015 11:05	mai/15	CAMPUS SÃO GABRIEL	RU - São Gabriel	Aluno - Graduação	8,05	2,42	5,63	ALMOÇO
		Ciências Biológicas	São Gabriel	452224	05/05/2015 12:58	mai/15	CAMPUS DOM PEDRITO	RU - Dom Pedrito	Aluno - Graduação	8,07	2,42	5,65	ALMOÇO
		Ciências Biológicas	São Gabriel	415987	06/05/2015 11:46	mai/15	CAMPUS SÃO GABRIEL	RU - São Gabriel	Aluno - Graduação	8,05	2,42	5,63	ALMOÇO
		Ciências Biológicas	São Gabriel	452891	06/05/2015 13:20	mai/15	CAMPUS DOM PEDRITO	RU - Dom Pedrito	Aluno - Graduação	8,07	2,42	5,65	ALMOÇO
		Ciências Biológicas	São Gabriel	417876	07/05/2015 11:12	mai/15	CAMPUS SÃO GABRIEL	RU - São Gabriel	Aluno - Graduação	8,05	2,42	5,63	ALMOÇO
		Ciências Biológicas	São Gabriel	453529	07/05/2015 13:13	mai/15	CAMPUS DOM PEDRITO	RU - Dom Pedrito	Aluno - Graduação	8,07	2,42	5,65	ALMOÇO
		Ciências Biológicas	São Gabriel	421744	11/05/2015 11:32	mai/15	CAMPUS SÃO GABRIEL	RU - São Gabriel	Aluno - Graduação	8,05	2,42	5,63	ALMOÇO
		Ciências Biológicas	São Gabriel	454713	11/05/2015 13:14	mai/15	CAMPUS DOM PEDRITO	RU - Dom Pedrito	Aluno - Graduação	8,07	2,42	5,65	ALMOÇO
		Ciências Biológicas	São Gabriel	424910	13/05/2015 11:22	mai/15	CAMPUS SÃO GABRIEL	RU - São Gabriel	Aluno - Graduação	8,05	2,42	5,63	ALMOÇO
		Ciências Biológicas	São Gabriel	456047	13/05/2015 13:06	mai/15	CAMPUS DOM PEDRITO	RU - Dom Pedrito	Aluno - Graduação	8,07	2,42	5,65	ALMOÇO
		Ciências Biológicas	São Gabriel	429855	15/05/2015 12:14	mai/15	CAMPUS SÃO GABRIEL	RU - São Gabriel	Aluno - Graduação	8,05	2,42	5,63	ALMOÇO
		Ciências Biológicas	São Gabriel	457177	15/05/2015 12:40	mai/15	CAMPUS DOM PEDRITO	RU - Dom Pedrito	Aluno - Graduação	8,07	2,42	5,65	ALMOÇO
		Ciências Biológicas	São Gabriel	434603	19/05/2015 11:28	mai/15	CAMPUS SÃO GABRIEL	RU - São Gabriel	Aluno - Graduação	8,05	2,42	5,63	ALMOÇO
		Ciências Biológicas	São Gabriel	458572	19/05/2015 13:54	mai/15	CAMPUS DOM PEDRITO	RU - Dom Pedrito	Aluno - Graduação	8,07	2,42	5,65	ALMOÇO
		Ciências Biológicas	São Gabriel	459102	20/05/2015 13:17	mai/15	CAMPUS DOM PEDRITO	RU - Dom Pedrito	Aluno - Graduação	8,07	2,42	5,65	ALMOÇO
		Ciências Biológicas	São Gabriel	436490	20/05/2015 13:40	mai/15	CAMPUS SÃO GABRIEL	RU - São Gabriel	Aluno - Graduação	8,05	2,42	5,63	ALMOÇO
		Ciências Biológicas	São Gabriel	442839	25/05/2015 11:27	mai/15	CAMPUS SÃO GABRIEL	RU - São Gabriel	Aluno - Graduação	8,05	2,42	5,63	ALMOÇO
		Ciências Biológicas	São Gabriel	460927	25/05/2015 13:50	mai/15	CAMPUS DOM PEDRITO	RU - Dom Pedrito	Aluno - Graduação	8,07	2,42	5,65	ALMOÇO
		Ciências Biológicas	São Gabriel	445323	28/05/2015 18:00	mai/15	CAMPUS SÃO GABRIEL	RU - São Gabriel	Aluno - Graduação	8,05	2,42	5,63	JANTA
		Ciências Biológicas	São Gabriel	462895	28/05/2015 21:16	mai/15	CAMPUS DOM PEDRITO	RU - Dom Pedrito	Aluno - Graduação	8,07	2,42	5,65	JANTA
		Ciências Biológicas	São Gabriel	470478	10/06/2015 11:37	jun/15	CAMPUS SÃO GABRIEL	RU - São Gabriel	Aluno - Bolsista	9,99	-	9,99	ALMOÇO
		Ciências Biológicas	São Gabriel	492382	10/06/2015 13:26	jun/15	CAMPUS DOM PEDRITO	RU - Dom Pedrito	Aluno - Bolsista	8,07	-	8,07	ALMOÇO
		Ciências Biológicas	São Gabriel	473568	12/06/2015 18:04	jun/15	CAMPUS SÃO GABRIEL	RU - São Gabriel	Aluno - Bolsista	9,99	-	9,99	JANTA
		Ciências Biológicas	São Gabriel	493539	12/06/2015 19:12	jun/15	CAMPUS DOM PEDRITO	RU - Dom Pedrito	Aluno - Bolsista	8,07	-	8,07	JANTA
		Ciências Biológicas	São Gabriel	474596	15/06/2015 11:38	jun/15	CAMPUS SÃO GABRIEL	RU - São Gabriel	Aluno - Bolsista	9,99	-	9,99	ALMOÇO
		Ciências Biológicas	São Gabriel	493912	15/06/2015 12:50	jun/15	CAMPUS DOM PEDRITO	RU - Dom Pedrito	Aluno - Bolsista	8,07	-	8,07	ALMOÇO
		Ciências Biológicas	São Gabriel	477185	17/06/2015 11:23	jun/15	CAMPUS SÃO GABRIEL	RU - São Gabriel	Aluno - Bolsista	9,99	-	9,99	ALMOÇO
		Ciências Biológicas	São Gabriel	495006	17/06/2015 13:25	jun/15	CAMPUS DOM PEDRITO	RU - Dom Pedrito	Aluno - Bolsista	8,07	-	8,07	ALMOÇO
		Ciências Biológicas	São Gabriel	482945	23/06/2015 10:59	jun/15	CAMPUS SÃO GABRIEL	RU - São Gabriel	Aluno - Bolsista	9,99	-	9,99	ALMOÇO
		Ciências Biológicas	São Gabriel	496984	23/06/2015 12:48	jun/15	CAMPUS DOM PEDRITO	RU - Dom Pedrito	Aluno - Bolsista	8,07	-	8,07	ALMOÇO
		Ciências Biológicas	São Gabriel	484631	24/06/2015 11:07	jun/15	CAMPUS SÃO GABRIEL	RU - São Gabriel	Aluno - Bolsista	9,99	-	9,99	ALMOÇO
		Ciências Biológicas	São Gabriel	497589	24/06/2015 13:02	jun/15	CAMPUS DOM PEDRITO	RU - Dom Pedrito	Aluno - Bolsista	8,07	-	8,07	ALMOÇO
		Ciências Biológicas	São Gabriel	489043	29/06/2015 11:08	jun/15	CAMPUS SÃO GABRIEL	RU - São Gabriel	Aluno - Bolsista	9,99	-	9,99	ALMOÇO
		Ciências Biológicas	São Gabriel	499176	29/06/2015 12:59	jun/15	CAMPUS DOM PEDRITO	RU - Dom Pedrito	Aluno - Bolsista	8,07	-	8,07	ALMOÇO
		Ciências Biológicas	São Gabriel	491359	30/06/2015 18:08	jun/15	CAMPUS SÃO GABRIEL	RU - São Gabriel	Aluno - Bolsista	9,99	-	9,99	JANTA
		Ciências Biológicas	São Gabriel	499879	30/06/2015 19:51	jun/15	CAMPUS DOM PEDRITO	RU - Dom Pedrito	Aluno - Bolsista	8,07	-	8,07	JANTA
		Ciências Biológicas	São Gabriel	500572	01/07/2015 11:41	jul/15	CAMPUS SÃO GABRIEL	RU - São Gabriel	Aluno - Bolsista	9,99	-	9,99	ALMOÇO
		Ciências Biológicas	São Gabriel	504990	01/07/2015 13:01	jul/15	CAMPUS DOM PEDRITO	RU - Dom Pedrito	Aluno - Bolsista	8,07	-	8,07	ALMOÇO
		Ciências Biológicas	São Gabriel	503056	02/07/2015 12:23	jul/15	CAMPUS SÃO GABRIEL	RU - São Gabriel	Aluno - Bolsista	9,99	-	9,99	ALMOÇO
		Ciências Biológicas	São Gabriel	505611	02/07/2015 13:03	jul/15	CAMPUS DOM PEDRITO	RU - Dom Pedrito	Aluno - Bolsista	8,07	-	8,07	ALMOÇO
		Ciências Biológicas	São Gabriel	507448	06/07/2015 11:19	jul/15	CAMPUS SÃO GABRIEL	RU - São Gabriel	Aluno - Bolsista	9,99	-	9,99	ALMOÇO
		Ciências Biológicas	São Gabriel	523151	06/07/2015 12:45	jul/15	CAMPUS DOM PEDRITO	RU - Dom Pedrito	Aluno - Bolsista	8,07	-	8,07	ALMOÇO
		Ciências Biológicas	São Gabriel	508960	07/07/2015 11:40	jul/15	CAMPUS SÃO GABRIEL	RU - São Gabriel	Aluno - Bolsista	9,99	-	9,99	ALMOÇO
		Ciências Biológicas	São Gabriel	523897	07/07/2015 12:55	jul/15	CAMPUS DOM PEDRITO	RU - Dom Pedrito	Aluno - Bolsista	8,07	-	8,07	ALMOÇO
		Ciências Biológicas	São Gabriel	509921	07/07/2015 18:53	jul/15	CAMPUS SÃO GABRIEL	RU - São Gabriel	Aluno - Bolsista	9,99	-	9,99	JANTA
		Ciências Biológicas	São Gabriel	524257	07/07/2015 20:42	jul/15	CAMPUS DOM PEDRITO	RU - Dom Pedrito	Aluno - Bolsista	8,07	-	8,07	JANTA
		Ciências Biológicas	São Gabriel	510725	08/07/2015 11:52	jul/15	CAMPUS SÃO GABRIEL	RU - São Gabriel	Aluno - Bolsista	9,99	-	9,99	ALMOÇO
		Ciências Biológicas	São Gabriel	524488	08/07/2015 12:02	jul/15	CAMPUS DOM PEDRITO	RU - Dom Pedrito	Aluno - Bolsista	8,07	-	8,07	ALMOÇO
		Ciências Biológicas	São Gabriel	520983	20/07/2015 12:28	jul/15	CAMPUS SÃO GABRIEL	RU - São Gabriel	Aluno - Bolsista	9,99	-	9,99	ALMOÇO
		Ciências Biológicas	São Gabriel	528991	20/07/2015 13:37	jul/15	CAMPUS DOM PEDRITO	RU - Dom Pedrito	Aluno - Bolsista	8,07	-	8,07	ALMOÇO
		Enologia	Dom Pedrito	725222	24/11/2015 10:57	nov/15	CAMPUS ALEGRETE	RU - Alegrete	Aluno - Bolsista	6,39	-	6,39	ALMOÇO
		Enologia	Dom Pedrito	726685	24/11/2015 13:34	nov/15	CAMPUS DOM PEDRITO	RU - Dom Pedrito	Aluno - Bolsista	8,07	-	8,07	ALMOÇO
		Gestão Ambiental	São Gabriel	346957	24/03/2015 20:16	mar/15	CAMPUS SÃO GABRIEL	RU - São Gabriel	Aluno - Bolsista	8,05	-	8,05	JANTA
		Gestão Ambiental	São Gabriel	351255	24/03/2015 21:16	mar/15	CAMPUS DOM PEDRITO	RU - Dom Pedrito	Aluno - Bolsista	8,07	-	8,07	JANTA

	Gestão Ambiental	São Gabriel	351853	25/03/2015 20:40	mar/15	CAMPUS SÃO GABRIEL	RU - São Gabriel	Aluno - Bolsista	8,05	-	8,05	JANTA
	Gestão Ambiental	São Gabriel	354835	25/03/2015 21:16	mar/15	CAMPUS DOM PEDRITO	RU - Dom Pedrito	Aluno - Bolsista	8,07	-	8,07	JANTA
	Gestão Ambiental	São Gabriel	352414	26/03/2015 20:32	mar/15	CAMPUS SÃO GABRIEL	RU - São Gabriel	Aluno - Bolsista	8,05	-	8,05	JANTA
	Gestão Ambiental	São Gabriel	355327	26/03/2015 21:22	mar/15	CAMPUS DOM PEDRITO	RU - Dom Pedrito	Aluno - Bolsista	8,07	-	8,07	JANTA
	Gestão Ambiental	São Gabriel	370661	09/04/2015 19:56	abr/15	CAMPUS SÃO GABRIEL	RU - São Gabriel	Aluno - Bolsista	8,05	-	8,05	JANTA
	Gestão Ambiental	São Gabriel	388616	09/04/2015 21:14	abr/15	CAMPUS DOM PEDRITO	RU - Dom Pedrito	Aluno - Bolsista	8,07	-	8,07	JANTA
	Gestão Ambiental	São Gabriel	373182	14/04/2015 13:49	abr/15	CAMPUS SÃO GABRIEL	RU - São Gabriel	Aluno - Bolsista	8,05	-	8,05	ALMOÇO
	Gestão Ambiental	São Gabriel	390084	14/04/2015 13:51	abr/15	CAMPUS DOM PEDRITO	RU - Dom Pedrito	Aluno - Bolsista	8,07	-	8,07	ALMOÇO
	Gestão Ambiental	São Gabriel	373456	14/04/2015 20:15	abr/15	CAMPUS SÃO GABRIEL	RU - São Gabriel	Aluno - Bolsista	8,05	-	8,05	JANTA
	Gestão Ambiental	São Gabriel	390356	14/04/2015 21:04	abr/15	CAMPUS DOM PEDRITO	RU - Dom Pedrito	Aluno - Bolsista	8,07	-	8,07	JANTA
	Gestão Ambiental	São Gabriel	383717	16/04/2015 20:34	abr/15	CAMPUS SÃO GABRIEL	RU - São Gabriel	Aluno - Bolsista	8,05	-	8,05	JANTA
	Gestão Ambiental	São Gabriel	391297	16/04/2015 21:09	abr/15	CAMPUS DOM PEDRITO	RU - Dom Pedrito	Aluno - Bolsista	8,07	-	8,07	JANTA
	Gestão Ambiental	São Gabriel	408933	24/04/2015 13:29	abr/15	CAMPUS DOM PEDRITO	RU - Dom Pedrito	Aluno - Bolsista	8,07	-	8,07	ALMOÇO
	Gestão Ambiental	São Gabriel	397706	24/04/2015 13:41	abr/15	CAMPUS SÃO GABRIEL	RU - São Gabriel	Aluno - Bolsista	8,05	-	8,05	ALMOÇO
	Gestão Ambiental	São Gabriel	397804	24/04/2015 19:15	abr/15	CAMPUS SÃO GABRIEL	RU - São Gabriel	Aluno - Bolsista	8,05	-	8,05	JANTA
	Gestão Ambiental	São Gabriel	409223	24/04/2015 21:12	abr/15	CAMPUS DOM PEDRITO	RU - Dom Pedrito	Aluno - Bolsista	8,07	-	8,07	JANTA
	Gestão Ambiental	São Gabriel	409470	27/04/2015 12:58	abr/15	CAMPUS DOM PEDRITO	RU - Dom Pedrito	Aluno - Bolsista	8,07	-	8,07	ALMOÇO
	Gestão Ambiental	São Gabriel	400566	27/04/2015 13:38	abr/15	CAMPUS SÃO GABRIEL	RU - São Gabriel	Aluno - Bolsista	8,05	-	8,05	ALMOÇO
	Gestão Ambiental	São Gabriel	401241	27/04/2015 20:04	abr/15	CAMPUS SÃO GABRIEL	RU - São Gabriel	Aluno - Bolsista	8,05	-	8,05	JANTA
	Gestão Ambiental	São Gabriel	409838	27/04/2015 21:04	abr/15	CAMPUS DOM PEDRITO	RU - Dom Pedrito	Aluno - Bolsista	8,07	-	8,07	JANTA
	Gestão Ambiental	São Gabriel	410145	28/04/2015 13:06	abr/15	CAMPUS DOM PEDRITO	RU - Dom Pedrito	Aluno - Bolsista	8,07	-	8,07	ALMOÇO
	Gestão Ambiental	São Gabriel	402802	28/04/2015 13:40	abr/15	CAMPUS SÃO GABRIEL	RU - São Gabriel	Aluno - Bolsista	8,05	-	8,05	ALMOÇO
	Gestão Ambiental	São Gabriel	403164	28/04/2015 20:46	abr/15	CAMPUS SÃO GABRIEL	RU - São Gabriel	Aluno - Bolsista	8,05	-	8,05	JANTA
	Gestão Ambiental	São Gabriel	410468	28/04/2015 21:10	abr/15	CAMPUS DOM PEDRITO	RU - Dom Pedrito	Aluno - Bolsista	8,07	-	8,07	JANTA
	Gestão Ambiental	São Gabriel	406999	30/04/2015 18:39	abr/15	CAMPUS SÃO GABRIEL	RU - São Gabriel	Aluno - Bolsista	8,05	-	8,05	JANTA
	Gestão Ambiental	São Gabriel	411761	30/04/2015 20:59	abr/15	CAMPUS DOM PEDRITO	RU - Dom Pedrito	Aluno - Bolsista	8,07	-	8,07	JANTA
	Gestão Ambiental	São Gabriel	414247	05/05/2015 19:58	mai/15	CAMPUS SÃO GABRIEL	RU - São Gabriel	Aluno - Bolsista	8,05	-	8,05	JANTA
	Gestão Ambiental	São Gabriel	452606	05/05/2015 21:16	mai/15	CAMPUS DOM PEDRITO	RU - Dom Pedrito	Aluno - Bolsista	8,07	-	8,07	JANTA
	Gestão Ambiental	São Gabriel	417281	06/05/2015 20:35	mai/15	CAMPUS SÃO GABRIEL	RU - São Gabriel	Aluno - Bolsista	8,05	-	8,05	JANTA
	Gestão Ambiental	São Gabriel	453175	06/05/2015 20:50	mai/15	CAMPUS DOM PEDRITO	RU - Dom Pedrito	Aluno - Bolsista	8,07	-	8,07	JANTA
	Gestão Ambiental	São Gabriel	418973	07/05/2015 18:36	mai/15	CAMPUS SÃO GABRIEL	RU - São Gabriel	Aluno - Bolsista	8,05	-	8,05	JANTA
	Gestão Ambiental	São Gabriel	453797	07/05/2015 20:56	mai/15	CAMPUS DOM PEDRITO	RU - Dom Pedrito	Aluno - Bolsista	8,07	-	8,07	JANTA
	Gestão Ambiental	São Gabriel	420670	08/05/2015 19:57	mai/15	CAMPUS SÃO GABRIEL	RU - São Gabriel	Aluno - Bolsista	8,05	-	8,05	JANTA
	Gestão Ambiental	São Gabriel	454411	08/05/2015 20:55	mai/15	CAMPUS DOM PEDRITO	RU - Dom Pedrito	Aluno - Bolsista	8,07	-	8,07	JANTA
	Gestão Ambiental	São Gabriel	424418	12/05/2015 20:05	mai/15	CAMPUS SÃO GABRIEL	RU - São Gabriel	Aluno - Bolsista	8,05	-	8,05	JANTA
	Gestão Ambiental	São Gabriel	455711	12/05/2015 21:10	mai/15	CAMPUS DOM PEDRITO	RU - Dom Pedrito	Aluno - Bolsista	8,07	-	8,07	JANTA
	Gestão Ambiental	São Gabriel	457373	15/05/2015 18:21	mai/15	CAMPUS DOM PEDRITO	RU - Dom Pedrito	Aluno - Bolsista	8,07	-	8,07	JANTA
	Gestão Ambiental	São Gabriel	430494	15/05/2015 19:55	mai/15	CAMPUS SÃO GABRIEL	RU - São Gabriel	Aluno - Bolsista	8,05	-	8,05	JANTA
	Gestão Ambiental	São Gabriel	433877	18/05/2015 20:13	mai/15	CAMPUS SÃO GABRIEL	RU - São Gabriel	Aluno - Bolsista	8,05	-	8,05	JANTA
	Gestão Ambiental	São Gabriel	458210	18/05/2015 21:09	mai/15	CAMPUS DOM PEDRITO	RU - Dom Pedrito	Aluno - Bolsista	8,07	-	8,07	JANTA
	Gestão Ambiental	São Gabriel	437509	21/05/2015 19:57	mai/15	CAMPUS SÃO GABRIEL	RU - São Gabriel	Aluno - Bolsista	8,05	-	8,05	JANTA
	Gestão Ambiental	São Gabriel	460043	21/05/2015 21:00	mai/15	CAMPUS DOM PEDRITO	RU - Dom Pedrito	Aluno - Bolsista	8,07	-	8,07	JANTA
	Gestão Ambiental	São Gabriel	443735	26/05/2015 19:53	mai/15	CAMPUS SÃO GABRIEL	RU - São Gabriel	Aluno - Bolsista	8,05	-	8,05	JANTA
	Gestão Ambiental	São Gabriel	461825	26/05/2015 21:26	mai/15	CAMPUS DOM PEDRITO	RU - Dom Pedrito	Aluno - Bolsista	8,07	-	8,07	JANTA
	Gestão Ambiental	São Gabriel	462024	27/05/2015 13:38	mai/15	CAMPUS DOM PEDRITO	RU - Dom Pedrito	Aluno - Bolsista	8,07	-	8,07	ALMOÇO
	Gestão Ambiental	São Gabriel	444497	27/05/2015 13:55	mai/15	CAMPUS SÃO GABRIEL	RU - São Gabriel	Aluno - Bolsista	8,05	-	8,05	ALMOÇO
	Gestão Ambiental	São Gabriel	445500	28/05/2015 20:29	mai/15	CAMPUS SÃO GABRIEL	RU - São Gabriel	Aluno - Bolsista	8,05	-	8,05	JANTA
	Gestão Ambiental	São Gabriel	462916	28/05/2015 21:22	mai/15	CAMPUS DOM PEDRITO	RU - Dom Pedrito	Aluno - Bolsista	8,07	-	8,07	JANTA
	Gestão Ambiental	São Gabriel	467595	08/06/2015 18:45	jun/15	CAMPUS SÃO GABRIEL	RU - São Gabriel	Aluno - Bolsista	9,99	-	9,99	JANTA
	Gestão Ambiental	São Gabriel	469407	08/06/2015 20:59	jun/15	CAMPUS DOM PEDRITO	RU - Dom Pedrito	Aluno - Bolsista	8,07	-	8,07	JANTA
	Gestão Ambiental	São Gabriel	492020	09/06/2015 19:56	jun/15	CAMPUS DOM PEDRITO	RU - Dom Pedrito	Aluno - Bolsista	8,07	-	8,07	JANTA
	Gestão Ambiental	São Gabriel	470173	09/06/2015 20:30	jun/15	CAMPUS SÃO GABRIEL	RU - São Gabriel	Aluno - Bolsista	9,99	-	9,99	JANTA
	Gestão Ambiental	São Gabriel	492393	10/06/2015 13:30	jun/15	CAMPUS DOM PEDRITO	RU - Dom Pedrito	Aluno - Bolsista	8,07	-	8,07	ALMOÇO
	Gestão Ambiental	São Gabriel	470824	10/06/2015 13:48	jun/15	CAMPUS SÃO GABRIEL	RU - São Gabriel	Aluno - Bolsista	9,99	-	9,99	ALMOÇO
	Gestão Ambiental	São Gabriel	493089	11/06/2015 20:00	jun/15	CAMPUS DOM PEDRITO	RU - Dom Pedrito	Aluno - Bolsista	8,07	-	8,07	JANTA
	Gestão Ambiental	São Gabriel	473031	11/06/2015 20:33	jun/15	CAMPUS SÃO GABRIEL	RU - São Gabriel	Aluno - Bolsista	9,99	-	9,99	JANTA

	Gestão Ambiental	São Gabriel	493621	12/06/2015 19:46	jun/15	CAMPUS DOM PEDRITO	RU - Dom Pedrito	Aluno - Bolsista	8,07	-	8,07	JANTA
	Gestão Ambiental	São Gabriel	473627	12/06/2015 20:01	jun/15	CAMPUS SÃO GABRIEL	RU - São Gabriel	Aluno - Bolsista	9,99	-	9,99	JANTA
	Gestão Ambiental	São Gabriel	484240	23/06/2015 20:18	jun/15	CAMPUS SÃO GABRIEL	RU - São Gabriel	Aluno - Bolsista	9,99	-	9,99	JANTA
	Gestão Ambiental	São Gabriel	497344	23/06/2015 21:01	jun/15	CAMPUS DOM PEDRITO	RU - Dom Pedrito	Aluno - Bolsista	8,07	-	8,07	JANTA
	Gestão Ambiental	São Gabriel	486811	25/06/2015 19:32	jun/15	CAMPUS SÃO GABRIEL	RU - São Gabriel	Aluno - Bolsista	9,99	-	9,99	JANTA
	Gestão Ambiental	São Gabriel	498514	25/06/2015 21:18	jun/15	CAMPUS DOM PEDRITO	RU - Dom Pedrito	Aluno - Bolsista	8,07	-	8,07	JANTA
	Gestão Ambiental	São Gabriel	491554	30/06/2015 19:52	jun/15	CAMPUS SÃO GABRIEL	RU - São Gabriel	Aluno - Bolsista	9,99	-	9,99	JANTA
	Gestão Ambiental	São Gabriel	499911	30/06/2015 20:09	jun/15	CAMPUS DOM PEDRITO	RU - Dom Pedrito	Aluno - Bolsista	8,07	-	8,07	JANTA
	Gestão Ambiental	São Gabriel	501812	01/07/2015 18:28	jul/15	CAMPUS SÃO GABRIEL	RU - São Gabriel	Aluno - Bolsista	9,99	-	9,99	JANTA
	Gestão Ambiental	São Gabriel	505401	01/07/2015 21:09	jul/15	CAMPUS DOM PEDRITO	RU - Dom Pedrito	Aluno - Bolsista	8,07	-	8,07	JANTA
	Gestão Ambiental	São Gabriel	503483	02/07/2015 18:44	jul/15	CAMPUS SÃO GABRIEL	RU - São Gabriel	Aluno - Bolsista	9,99	-	9,99	JANTA
	Gestão Ambiental	São Gabriel	505864	02/07/2015 19:56	jul/15	CAMPUS DOM PEDRITO	RU - Dom Pedrito	Aluno - Bolsista	8,07	-	8,07	JANTA
	Gestão Ambiental	São Gabriel	510125	07/07/2015 19:26	jul/15	CAMPUS SÃO GABRIEL	RU - São Gabriel	Aluno - Bolsista	9,99	-	9,99	JANTA
	Gestão Ambiental	São Gabriel	524216	07/07/2015 20:33	jul/15	CAMPUS DOM PEDRITO	RU - Dom Pedrito	Aluno - Bolsista	8,07	-	8,07	JANTA
	Gestão Ambiental	São Gabriel	513245	09/07/2015 20:30	jul/15	CAMPUS SÃO GABRIEL	RU - São Gabriel	Aluno - Bolsista	9,99	-	9,99	JANTA
	Gestão Ambiental	São Gabriel	525575	09/07/2015 21:04	jul/15	CAMPUS DOM PEDRITO	RU - Dom Pedrito	Aluno - Bolsista	8,07	-	8,07	JANTA
	Pedagogia	Jaguarão	499883	30/06/2015 19:52	jun/15	CAMPUS DOM PEDRITO	RU - Dom Pedrito	Aluno - Graduação	8,07	2,42	5,65	JANTA
	Pedagogia	Jaguarão	491566	30/06/2015 20:07	jun/15	CAMPUS JAGUARÃO	RU - Jaguarão	Aluno - Graduação	11,82	2,50	9,32	JANTA
	Zootecnia	Dom Pedrito	473407	12/06/2015 12:28	jun/15	CAMPUS SÃO GABRIEL	RU - São Gabriel	Aluno - Bolsista	9,99	-	9,99	ALMOÇO
	Zootecnia	Dom Pedrito	493406	12/06/2015 13:03	jun/15	CAMPUS DOM PEDRITO	RU - Dom Pedrito	Aluno - Bolsista	8,07	-	8,07	ALMOÇO
	Zootecnia	Dom Pedrito	726245	24/11/2015 12:57	nov/15	CAMPUS DOM PEDRITO	RU - Dom Pedrito	Aluno - Bolsista	8,07	-	8,07	ALMOÇO
	Zootecnia	Dom Pedrito	726429	24/11/2015 13:17	nov/15	CAMPUS ALEGRETE	RU - Alegrete	Aluno - Bolsista	6,39	-	6,39	ALMOÇO
	Zootecnia	Dom Pedrito	728948	25/11/2015 12:55	nov/15	CAMPUS ALEGRETE	RU - Alegrete	Aluno - Bolsista	6,39	-	6,39	ALMOÇO
	Zootecnia	Dom Pedrito	729416	25/11/2015 13:01	nov/15	CAMPUS DOM PEDRITO	RU - Dom Pedrito	Aluno - Bolsista	8,07	-	8,07	ALMOÇO
	Zootecnia	Dom Pedrito	731911	26/11/2015 13:42	nov/15	CAMPUS ALEGRETE	RU - Alegrete	Aluno - Bolsista	6,39	-	6,39	ALMOÇO
	Zootecnia	Dom Pedrito	732094	26/11/2015 13:43	nov/15	CAMPUS DOM PEDRITO	RU - Dom Pedrito	Aluno - Bolsista	8,07	-	8,07	ALMOÇO
	Serviço Social	São Borja	483649	23/06/2015 12:14	jun/15	CAMPUS SÃO BORJA	RU - São Borja	Aluno - Graduação	10,28	2,50	7,78	ALMOÇO
	Serviço Social	São Borja	496932	23/06/2015 12:21	jun/15	CAMPUS DOM PEDRITO	RU - Dom Pedrito	Aluno - Graduação	8,07	2,42	5,65	ALMOÇO
	Engenharia Civil	Alegrete	431680	15/05/2015 11:50	mai/15	CAMPUS ALEGRETE	RU - Alegrete	Aluno - Graduação	6,39	1,92	4,47	ALMOÇO
	Engenharia Civil	Alegrete	430249	15/05/2015 13:03	mai/15	CAMPUS SÃO BORJA	RU - São Borja	Aluno - Graduação	8,12	2,44	5,68	ALMOÇO
	Ciências da Natureza	Dom Pedrito	725215	24/11/2015 10:54	nov/15	CAMPUS ALEGRETE	RU - Alegrete	Aluno - Bolsista	6,39	-	6,39	ALMOÇO
	Ciências da Natureza	Dom Pedrito	726635	24/11/2015 13:06	nov/15	CAMPUS DOM PEDRITO	RU - Dom Pedrito	Aluno - Bolsista	8,07	-	8,07	ALMOÇO
	Ciências da Natureza	Dom Pedrito	725286	24/11/2015 11:02	nov/15	CAMPUS ALEGRETE	RU - Alegrete	Aluno - Bolsista	6,39	-	6,39	ALMOÇO
	Ciências da Natureza	Dom Pedrito	726686	24/11/2015 13:34	nov/15	CAMPUS DOM PEDRITO	RU - Dom Pedrito	Aluno - Bolsista	8,07	-	8,07	ALMOÇO
	Agronegócio	Dom Pedrito	728390	25/11/2015 11:47	nov/15	CAMPUS ALEGRETE	RU - Alegrete	Aluno - Bolsista	6,39	-	6,39	ALMOÇO
	Agronegócio	Dom Pedrito	729420	25/11/2015 13:04	nov/15	CAMPUS DOM PEDRITO	RU - Dom Pedrito	Aluno - Bolsista	8,07	-	8,07	ALMOÇO
	Produção e Política Cultural	Jaguarão	332659	13/02/2015 17:00	fev/15	CAMPUS JAGUARÃO	RU - Jaguarão	Aluno - Bolsista	8,40	-	8,40	JANTA
	Produção e Política Cultural	Jaguarão	332667	13/02/2015 17:09	fev/15	CAMPUS JAGUARÃO	RU - Jaguarão	Aluno - Bolsista	8,40	-	8,40	JANTA
	Ciências Humanas	São Borja	430355	15/05/2015 13:50	mai/15	CAMPUS SÃO BORJA	RU - São Borja	Aluno - Graduação	8,12	2,44	5,68	ALMOÇO
	Ciências Humanas	São Borja	430356	15/05/2015 13:50	mai/15	CAMPUS SÃO BORJA	RU - São Borja	Aluno - Graduação	8,12	2,44	5,68	ALMOÇO
	Zootecnia	Dom Pedrito	725205	24/11/2015 10:47	nov/15	CAMPUS ALEGRETE	RU - Alegrete	Aluno - Bolsista	6,39	-	6,39	ALMOÇO
	Zootecnia	Dom Pedrito	726712	24/11/2015 13:50	nov/15	CAMPUS DOM PEDRITO	RU - Dom Pedrito	Aluno - Bolsista	8,07	-	8,07	ALMOÇO
	Engenharia Civil	Alegrete	487275	26/06/2015 11:47	jun/15	CAMPUS ALEGRETE	RU - Alegrete	Aluno - Graduação	6,39	1,92	4,47	ALMOÇO
	Engenharia Civil	Alegrete	498611	26/06/2015 11:52	jun/15	CAMPUS DOM PEDRITO	RU - Dom Pedrito	Aluno - Graduação	8,07	2,42	5,65	ALMOÇO
	Ciências da Natureza	Dom Pedrito	725199	24/11/2015 10:43	nov/15	CAMPUS ALEGRETE	RU - Alegrete	Aluno - Graduação	6,39	1,92	4,47	ALMOÇO
	Ciências da Natureza	Dom Pedrito	726124	24/11/2015 12:07	nov/15	CAMPUS DOM PEDRITO	RU - Dom Pedrito	Aluno - Graduação	8,07	2,42	5,65	ALMOÇO
	Ciências da Natureza	Dom Pedrito	726832	24/11/2015 17:23	nov/15	CAMPUS ALEGRETE	RU - Alegrete	Aluno - Graduação	6,39	1,92	4,47	JANTA
	Ciências da Natureza	Dom Pedrito	727480	24/11/2015 19:18	nov/15	CAMPUS DOM PEDRITO	RU - Dom Pedrito	Aluno - Graduação	8,07	2,42	5,65	JANTA
	Enologia	Dom Pedrito	425830	13/05/2015 19:01	mai/15	CAMPUS SÃO BORJA	RU - São Borja	Aluno - Graduação	8,12	2,44	5,68	JANTA
	Enologia	Dom Pedrito	456421	13/05/2015 21:35	mai/15	CAMPUS DOM PEDRITO	RU - Dom Pedrito	Aluno - Graduação	8,07	2,42	5,65	JANTA
	Enologia	Dom Pedrito	429599	14/05/2015 21:15	mai/15	CAMPUS SÃO BORJA	RU - São Borja	Aluno - Graduação	8,12	2,44	5,68	JANTA
	Enologia	Dom Pedrito	457032	14/05/2015 21:22	mai/15	CAMPUS DOM PEDRITO	RU - Dom Pedrito	Aluno - Graduação	8,07	2,42	5,65	JANTA
	Enologia	Dom Pedrito	430899	15/05/2015 21:13	mai/15	CAMPUS SÃO BORJA	RU - São Borja	Aluno - Graduação	8,12	2,44	5,68	JANTA
	Enologia	Dom Pedrito	457654	15/05/2015 21:16	mai/15	CAMPUS DOM PEDRITO	RU - Dom Pedrito	Aluno - Graduação	8,07	2,42	5,65	JANTA
	Zootecnia	Dom Pedrito	573218	02/09/2015 17:59	set/15	CAMPUS BAGÉ	RU - Bagé	Aluno - Bolsista	8,38	-	8,38	JANTA
	Zootecnia	Dom Pedrito	573731	02/09/2015 19:41	set/15	CAMPUS DOM PEDRITO	RU - Dom Pedrito	Aluno - Bolsista	8,07	-	8,07	JANTA

		Zootecnia	Dom Pedrito	575535	03/09/2015 12:13	set/15	CAMPUS BAGÉ	RU - Bagé	Aluno - Bolsista	8,38	-	8,38	ALMOÇO
		Zootecnia	Dom Pedrito	575885	03/09/2015 13:17	set/15	CAMPUS DOM PEDRITO	RU - Dom Pedrito	Aluno - Bolsista	8,07	-	8,07	ALMOÇO
		Zootecnia	Dom Pedrito	578226	04/09/2015 12:14	set/15	CAMPUS BAGÉ	RU - Bagé	Aluno - Bolsista	8,38	-	8,38	ALMOÇO
		Zootecnia	Dom Pedrito	578543	04/09/2015 13:52	set/15	CAMPUS DOM PEDRITO	RU - Dom Pedrito	Aluno - Bolsista	8,07	-	8,07	ALMOÇO
		Zootecnia	Dom Pedrito	694688	09/11/2015 18:31	nov/15	CAMPUS BAGÉ	RU - Bagé	Aluno - Bolsista	8,38	-	8,38	JANTA
		Zootecnia	Dom Pedrito	695402	09/11/2015 21:00	nov/15	CAMPUS DOM PEDRITO	RU - Dom Pedrito	Aluno - Bolsista	8,07	-	8,07	JANTA
		Engenharia Florestal	São Gabriel	472580	11/06/2015 12:29	jun/15	CAMPUS SÃO GABRIEL	RU - São Gabriel	Aluno - Bolsista	9,99	-	9,99	ALMOÇO
		Engenharia Florestal	São Gabriel	492911	11/06/2015 13:35	jun/15	CAMPUS DOM PEDRITO	RU - Dom Pedrito	Aluno - Bolsista	8,07	-	8,07	ALMOÇO
		Serviço Social	São Borja	518906	16/07/2015 12:19	jul/15	CAMPUS SÃO BORJA	RU - São Borja	Aluno - Graduação	10,28	2,50	7,78	ALMOÇO
		Serviço Social	São Borja	528252	16/07/2015 13:34	jul/15	CAMPUS DOM PEDRITO	RU - Dom Pedrito	Aluno - Graduação	8,07	2,42	5,65	ALMOÇO
		Gestão de Turismo	Jaguarão	332744	20/02/2015 16:31	fev/15	CAMPUS JAGUARÃO	RU - Jaguarão	Aluno - Bolsista	8,40	-	8,40	JANTA
		Gestão de Turismo	Jaguarão	332746	20/02/2015 17:02	fev/15	CAMPUS JAGUARÃO	RU - Jaguarão	Aluno - Bolsista	8,40	-	8,40	JANTA
		Publicidade e Propaganda	São Borja	336126	12/03/2015 11:44	mar/15	CAMPUS SÃO BORJA	RU - São Borja	Aluno - Graduação	8,12	2,44	5,68	ALMOÇO
		Publicidade e Propaganda	São Borja	347282	12/03/2015 12:49	mar/15	CAMPUS DOM PEDRITO	RU - Dom Pedrito	Aluno - Graduação	8,07	2,42	5,65	ALMOÇO
		Publicidade e Propaganda	São Borja	347587	13/03/2015 13:01	mar/15	CAMPUS DOM PEDRITO	RU - Dom Pedrito	Aluno - Graduação	8,07	2,42	5,65	ALMOÇO
		Publicidade e Propaganda	São Borja	337526	13/03/2015 13:02	mar/15	CAMPUS SÃO BORJA	RU - São Borja	Aluno - Graduação	8,12	2,44	5,68	ALMOÇO
		Publicidade e Propaganda	São Borja	338242	16/03/2015 11:52	mar/15	CAMPUS SÃO BORJA	RU - São Borja	Aluno - Graduação	8,12	2,44	5,68	ALMOÇO
		Publicidade e Propaganda	São Borja	348054	16/03/2015 13:31	mar/15	CAMPUS DOM PEDRITO	RU - Dom Pedrito	Aluno - Graduação	8,07	2,42	5,65	ALMOÇO
		Publicidade e Propaganda	São Borja	348936	18/03/2015 12:42	mar/15	CAMPUS DOM PEDRITO	RU - Dom Pedrito	Aluno - Graduação	8,07	2,42	5,65	ALMOÇO
		Publicidade e Propaganda	São Borja	342520	18/03/2015 13:41	mar/15	CAMPUS SÃO BORJA	RU - São Borja	Aluno - Graduação	8,12	2,44	5,68	ALMOÇO
		Publicidade e Propaganda	São Borja	342976	19/03/2015 11:38	mar/15	CAMPUS SÃO BORJA	RU - São Borja	Aluno - Graduação	8,12	2,44	5,68	ALMOÇO
		Publicidade e Propaganda	São Borja	349458	19/03/2015 13:05	mar/15	CAMPUS DOM PEDRITO	RU - Dom Pedrito	Aluno - Graduação	8,07	2,42	5,65	ALMOÇO
		Publicidade e Propaganda	São Borja	343910	19/03/2015 19:04	mar/15	CAMPUS SÃO BORJA	RU - São Borja	Aluno - Graduação	8,12	2,44	5,68	JANTA
		Publicidade e Propaganda	São Borja	349712	19/03/2015 21:09	mar/15	CAMPUS DOM PEDRITO	RU - Dom Pedrito	Aluno - Graduação	8,07	2,42	5,65	JANTA
		Publicidade e Propaganda	São Borja	353339	30/03/2015 13:05	mar/15	CAMPUS SÃO BORJA	RU - São Borja	Aluno - Graduação	8,12	2,44	5,68	ALMOÇO
		Publicidade e Propaganda	São Borja	356046	30/03/2015 13:43	mar/15	CAMPUS DOM PEDRITO	RU - Dom Pedrito	Aluno - Graduação	8,07	2,42	5,65	ALMOÇO
		Publicidade e Propaganda	São Borja	371764	10/04/2015 20:44	abr/15	CAMPUS SÃO BORJA	RU - São Borja	Aluno - Graduação	8,12	2,44	5,68	JANTA
		Publicidade e Propaganda	São Borja	389103	10/04/2015 20:54	abr/15	CAMPUS DOM PEDRITO	RU - Dom Pedrito	Aluno - Graduação	8,07	2,42	5,65	JANTA
		Publicidade e Propaganda	São Borja	372281	13/04/2015 19:05	abr/15	CAMPUS SÃO BORJA	RU - São Borja	Aluno - Graduação	8,12	2,44	5,68	JANTA
		Publicidade e Propaganda	São Borja	389728	13/04/2015 20:57	abr/15	CAMPUS DOM PEDRITO	RU - Dom Pedrito	Aluno - Graduação	8,07	2,42	5,65	JANTA
		Publicidade e Propaganda	São Borja	390150	14/04/2015 19:54	abr/15	CAMPUS DOM PEDRITO	RU - Dom Pedrito	Aluno - Graduação	8,07	2,42	5,65	JANTA
		Publicidade e Propaganda	São Borja	373568	14/04/2015 20:05	abr/15	CAMPUS SÃO BORJA	RU - São Borja	Aluno - Graduação	8,12	2,44	5,68	JANTA
		Publicidade e Propaganda	São Borja	374089	15/04/2015 12:10	abr/15	CAMPUS SÃO BORJA	RU - São Borja	Aluno - Graduação	8,12	2,44	5,68	ALMOÇO
		Publicidade e Propaganda	São Borja	390538	15/04/2015 13:36	abr/15	CAMPUS DOM PEDRITO	RU - Dom Pedrito	Aluno - Graduação	8,07	2,42	5,65	ALMOÇO
		Publicidade e Propaganda	São Borja	376187	16/04/2015 11:22	abr/15	CAMPUS SÃO BORJA	RU - São Borja	Aluno - Graduação	8,12	2,44	5,68	ALMOÇO
		Publicidade e Propaganda	São Borja	391078	16/04/2015 13:38	abr/15	CAMPUS DOM PEDRITO	RU - Dom Pedrito	Aluno - Graduação	8,07	2,42	5,65	ALMOÇO
		Publicidade e Propaganda	São Borja	396735	23/04/2015 18:56	abr/15	CAMPUS SÃO BORJA	RU - São Borja	Aluno - Graduação	8,12	2,44	5,68	JANTA
		Publicidade e Propaganda	São Borja	408643	23/04/2015 21:12	abr/15	CAMPUS DOM PEDRITO	RU - Dom Pedrito	Aluno - Graduação	8,07	2,42	5,65	JANTA
		Publicidade e Propaganda	São Borja	402553	28/04/2015 12:21	abr/15	CAMPUS SÃO BORJA	RU - São Borja	Aluno - Graduação	8,12	2,44	5,68	ALMOÇO
		Publicidade e Propaganda	São Borja	410192	28/04/2015 13:32	abr/15	CAMPUS DOM PEDRITO	RU - Dom Pedrito	Aluno - Graduação	8,07	2,42	5,65	ALMOÇO
		Publicidade e Propaganda	São Borja	406637	30/04/2015 12:07	abr/15	CAMPUS SÃO BORJA	RU - São Borja	Aluno - Graduação	8,12	2,44	5,68	ALMOÇO
		Publicidade e Propaganda	São Borja	411559	30/04/2015 13:25	abr/15	CAMPUS DOM PEDRITO	RU - Dom Pedrito	Aluno - Graduação	8,07	2,42	5,65	ALMOÇO
		Publicidade e Propaganda	São Borja	407185	30/04/2015 19:21	abr/15	CAMPUS SÃO BORJA	RU - São Borja	Aluno - Graduação	8,12	2,44	5,68	JANTA
		Publicidade e Propaganda	São Borja	411881	30/04/2015 21:37	abr/15	CAMPUS DOM PEDRITO	RU - Dom Pedrito	Aluno - Graduação	8,07	2,42	5,65	JANTA
		Publicidade e Propaganda	São Borja	422364	11/05/2015 13:22	mai/15	CAMPUS SÃO BORJA	RU - São Borja	Aluno - Graduação	8,12	2,44	5,68	ALMOÇO
		Publicidade e Propaganda	São Borja	454762	11/05/2015 13:38	mai/15	CAMPUS DOM PEDRITO	RU - Dom Pedrito	Aluno - Graduação	8,07	2,42	5,65	ALMOÇO
		Publicidade e Propaganda	São Borja	423413	12/05/2015 11:31	mai/15	CAMPUS SÃO BORJA	RU - São Borja	Aluno - Graduação	8,12	2,44	5,68	ALMOÇO
		Publicidade e Propaganda	São Borja	455472	12/05/2015 13:35	mai/15	CAMPUS DOM PEDRITO	RU - Dom Pedrito	Aluno - Graduação	8,07	2,42	5,65	ALMOÇO
		Publicidade e Propaganda	São Borja	424314	12/05/2015 18:30	mai/15	CAMPUS SÃO BORJA	RU - São Borja	Aluno - Graduação	8,12	2,44	5,68	JANTA
		Publicidade e Propaganda	São Borja	455518	12/05/2015 18:46	mai/15	CAMPUS DOM PEDRITO	RU - Dom Pedrito	Aluno - Graduação	8,07	2,42	5,65	JANTA
		Publicidade e Propaganda	São Borja	425616	13/05/2015 13:22	mai/15	CAMPUS SÃO BORJA	RU - São Borja	Aluno - Graduação	8,12	2,44	5,68	ALMOÇO
		Publicidade e Propaganda	São Borja	456107	13/05/2015 13:33	mai/15	CAMPUS DOM PEDRITO	RU - Dom Pedrito	Aluno - Graduação	8,07	2,42	5,65	ALMOÇO
		Publicidade e Propaganda	São Borja	458022	18/05/2015 19:12	mai/15	CAMPUS DOM PEDRITO	RU - Dom Pedrito	Aluno - Graduação	8,07	2,42	5,65	JANTA
		Publicidade e Propaganda	São Borja	433832	18/05/2015 19:54	mai/15	CAMPUS SÃO BORJA	RU - São Borja	Aluno - Graduação	8,12	2,44	5,68	JANTA
		Publicidade e Propaganda	São Borja	436609	20/05/2015 18:32	mai/15	CAMPUS SÃO BORJA	RU - São Borja	Aluno - Graduação	8,12	2,44	5,68	JANTA
		Publicidade e Propaganda	São Borja	459223	20/05/2015 19:14	mai/15	CAMPUS DOM PEDRITO	RU - Dom Pedrito	Aluno - Graduação	8,07	2,42	5,65	JANTA

	Publicidade e Propaganda	São Borja	437074	21/05/2015 11:44	mai/15	CAMPUS SÃO BORJA	RU - São Borja	Aluno - Graduação	8,12	2,44	5,68	ALMOÇO
	Publicidade e Propaganda	São Borja	459831	21/05/2015 13:52	mai/15	CAMPUS DOM PEDRITO	RU - Dom Pedrito	Aluno - Graduação	8,07	2,42	5,65	ALMOÇO
	Publicidade e Propaganda	São Borja	437437	21/05/2015 18:31	mai/15	CAMPUS SÃO BORJA	RU - São Borja	Aluno - Graduação	8,12	2,44	5,68	JANTA
	Publicidade e Propaganda	São Borja	459907	21/05/2015 19:38	mai/15	CAMPUS DOM PEDRITO	RU - Dom Pedrito	Aluno - Graduação	8,07	2,42	5,65	JANTA
	Publicidade e Propaganda	São Borja	441946	25/05/2015 12:16	mai/15	CAMPUS SÃO BORJA	RU - São Borja	Aluno - Graduação	8,12	2,44	5,68	ALMOÇO
	Publicidade e Propaganda	São Borja	460798	25/05/2015 13:03	mai/15	CAMPUS DOM PEDRITO	RU - Dom Pedrito	Aluno - Graduação	8,07	2,42	5,65	ALMOÇO
	Publicidade e Propaganda	São Borja	442400	25/05/2015 18:36	mai/15	CAMPUS SÃO BORJA	RU - São Borja	Aluno - Graduação	8,12	2,44	5,68	JANTA
	Publicidade e Propaganda	São Borja	461000	25/05/2015 19:21	mai/15	CAMPUS DOM PEDRITO	RU - Dom Pedrito	Aluno - Graduação	8,07	2,42	5,65	JANTA
	Publicidade e Propaganda	São Borja	443247	26/05/2015 11:44	mai/15	CAMPUS SÃO BORJA	RU - São Borja	Aluno - Graduação	8,12	2,44	5,68	ALMOÇO
	Publicidade e Propaganda	São Borja	461428	26/05/2015 13:11	mai/15	CAMPUS DOM PEDRITO	RU - Dom Pedrito	Aluno - Graduação	8,07	2,42	5,65	ALMOÇO
	Publicidade e Propaganda	São Borja	443671	26/05/2015 18:32	mai/15	CAMPUS SÃO BORJA	RU - São Borja	Aluno - Graduação	8,12	2,44	5,68	JANTA
	Publicidade e Propaganda	São Borja	461676	26/05/2015 20:19	mai/15	CAMPUS DOM PEDRITO	RU - Dom Pedrito	Aluno - Graduação	8,07	2,42	5,65	JANTA
	Publicidade e Propaganda	São Borja	450977	01/06/2015 13:03	jun/15	CAMPUS SÃO BORJA	RU - São Borja	Aluno - Graduação	8,12	2,44	5,68	ALMOÇO
	Publicidade e Propaganda	São Borja	463660	01/06/2015 13:24	jun/15	CAMPUS DOM PEDRITO	RU - Dom Pedrito	Aluno - Graduação	8,07	2,42	5,65	ALMOÇO
	Publicidade e Propaganda	São Borja	451191	01/06/2015 18:35	jun/15	CAMPUS SÃO BORJA	RU - São Borja	Aluno - Graduação	8,12	2,44	5,68	JANTA
	Publicidade e Propaganda	São Borja	463787	01/06/2015 19:45	jun/15	CAMPUS DOM PEDRITO	RU - Dom Pedrito	Aluno - Graduação	8,07	2,42	5,65	JANTA
	Publicidade e Propaganda	São Borja	464886	02/06/2015 18:40	jun/15	CAMPUS SÃO BORJA	RU - São Borja	Aluno - Graduação	8,12	2,44	5,68	JANTA
	Publicidade e Propaganda	São Borja	468323	02/06/2015 21:12	jun/15	CAMPUS DOM PEDRITO	RU - Dom Pedrito	Aluno - Graduação	8,07	2,42	5,65	JANTA
	Publicidade e Propaganda	São Borja	468616	03/06/2015 13:23	jun/15	CAMPUS DOM PEDRITO	RU - Dom Pedrito	Aluno - Graduação	8,07	2,42	5,65	ALMOÇO
	Publicidade e Propaganda	São Borja	465152	03/06/2015 13:30	jun/15	CAMPUS SÃO BORJA	RU - São Borja	Aluno - Graduação	8,12	2,44	5,68	ALMOÇO
	Publicidade e Propaganda	São Borja	467440	08/06/2015 13:04	jun/15	CAMPUS SÃO BORJA	RU - São Borja	Aluno - Graduação	8,12	2,44	5,68	ALMOÇO
	Publicidade e Propaganda	São Borja	469190	08/06/2015 13:13	jun/15	CAMPUS DOM PEDRITO	RU - Dom Pedrito	Aluno - Graduação	8,07	2,42	5,65	ALMOÇO
	Publicidade e Propaganda	São Borja	470697	10/06/2015 12:08	jun/15	CAMPUS SÃO BORJA	RU - São Borja	Aluno - Graduação	8,12	2,44	5,68	ALMOÇO
	Publicidade e Propaganda	São Borja	492400	10/06/2015 13:32	jun/15	CAMPUS DOM PEDRITO	RU - Dom Pedrito	Aluno - Graduação	8,07	2,42	5,65	ALMOÇO
	Publicidade e Propaganda	São Borja	472660	11/06/2015 12:54	jun/15	CAMPUS SÃO BORJA	RU - São Borja	Aluno - Graduação	8,12	2,44	5,68	ALMOÇO
	Publicidade e Propaganda	São Borja	492863	11/06/2015 13:17	jun/15	CAMPUS DOM PEDRITO	RU - Dom Pedrito	Aluno - Graduação	8,07	2,42	5,65	ALMOÇO
	Publicidade e Propaganda	São Borja	472926	11/06/2015 18:49	jun/15	CAMPUS SÃO BORJA	RU - São Borja	Aluno - Graduação	8,12	2,44	5,68	JANTA
	Publicidade e Propaganda	São Borja	493066	11/06/2015 19:50	jun/15	CAMPUS DOM PEDRITO	RU - Dom Pedrito	Aluno - Graduação	8,07	2,42	5,65	JANTA
	Publicidade e Propaganda	São Borja	478099	17/06/2015 18:34	jun/15	CAMPUS SÃO BORJA	RU - São Borja	Aluno - Graduação	8,12	2,44	5,68	JANTA
	Publicidade e Propaganda	São Borja	495165	17/06/2015 20:32	jun/15	CAMPUS DOM PEDRITO	RU - Dom Pedrito	Aluno - Graduação	8,07	2,42	5,65	JANTA
	Publicidade e Propaganda	São Borja	483715	23/06/2015 12:36	jun/15	CAMPUS SÃO BORJA	RU - São Borja	Aluno - Graduação	10,28	2,50	7,78	ALMOÇO
	Publicidade e Propaganda	São Borja	496994	23/06/2015 12:51	jun/15	CAMPUS DOM PEDRITO	RU - Dom Pedrito	Aluno - Graduação	8,07	2,42	5,65	ALMOÇO
	Publicidade e Propaganda	São Borja	489498	29/06/2015 12:29	jun/15	CAMPUS SÃO BORJA	RU - São Borja	Aluno - Graduação	10,28	2,50	7,78	ALMOÇO
	Publicidade e Propaganda	São Borja	499114	29/06/2015 12:42	jun/15	CAMPUS DOM PEDRITO	RU - Dom Pedrito	Aluno - Graduação	8,07	2,42	5,65	ALMOÇO
	Publicidade e Propaganda	São Borja	500549	30/06/2015 11:44	jun/15	CAMPUS SÃO BORJA	RU - São Borja	Aluno - Graduação	10,28	2,50	7,78	ALMOÇO
	Publicidade e Propaganda	São Borja	499736	30/06/2015 13:06	jun/15	CAMPUS DOM PEDRITO	RU - Dom Pedrito	Aluno - Graduação	8,07	2,42	5,65	ALMOÇO
	Publicidade e Propaganda	São Borja	503121	02/07/2015 12:39	jul/15	CAMPUS SÃO BORJA	RU - São Borja	Aluno - Graduação	10,28	2,50	7,78	ALMOÇO
	Publicidade e Propaganda	São Borja	505707	02/07/2015 13:50	jul/15	CAMPUS DOM PEDRITO	RU - Dom Pedrito	Aluno - Graduação	8,07	2,42	5,65	ALMOÇO
	Publicidade e Propaganda	São Borja	503493	02/07/2015 18:35	jul/15	CAMPUS SÃO BORJA	RU - São Borja	Aluno - Graduação	10,28	2,50	7,78	JANTA
	Publicidade e Propaganda	São Borja	505814	02/07/2015 19:29	jul/15	CAMPUS DOM PEDRITO	RU - Dom Pedrito	Aluno - Graduação	8,07	2,42	5,65	JANTA
	Publicidade e Propaganda	São Borja	511028	08/07/2015 12:03	jul/15	CAMPUS SÃO BORJA	RU - São Borja	Aluno - Graduação	10,28	2,50	7,78	ALMOÇO
	Publicidade e Propaganda	São Borja	524600	08/07/2015 12:40	jul/15	CAMPUS DOM PEDRITO	RU - Dom Pedrito	Aluno - Graduação	8,07	2,42	5,65	ALMOÇO
	Publicidade e Propaganda	São Borja	514286	10/07/2015 18:29	jul/15	CAMPUS SÃO BORJA	RU - São Borja	Aluno - Graduação	10,28	2,50	7,78	JANTA
	Publicidade e Propaganda	São Borja	526129	10/07/2015 20:28	jul/15	CAMPUS DOM PEDRITO	RU - Dom Pedrito	Aluno - Graduação	8,07	2,42	5,65	JANTA
	Agronegócio	Dom Pedrito	424716	12/05/2015 21:11	mai/15	CAMPUS SÃO BORJA	RU - São Borja	Aluno - Graduação	8,12	2,44	5,68	JANTA
	Agronegócio	Dom Pedrito	455759	12/05/2015 21:28	mai/15	CAMPUS DOM PEDRITO	RU - Dom Pedrito	Aluno - Graduação	8,07	2,42	5,65	JANTA
	Agronegócio	Dom Pedrito	425841	13/05/2015 19:04	mai/15	CAMPUS SÃO BORJA	RU - São Borja	Aluno - Graduação	8,12	2,44	5,68	JANTA
	Agronegócio	Dom Pedrito	456366	13/05/2015 21:19	mai/15	CAMPUS DOM PEDRITO	RU - Dom Pedrito	Aluno - Graduação	8,07	2,42	5,65	JANTA
	Agronegócio	Dom Pedrito	456961	14/05/2015 21:01	mai/15	CAMPUS DOM PEDRITO	RU - Dom Pedrito	Aluno - Graduação	8,07	2,42	5,65	JANTA
	Agronegócio	Dom Pedrito	429601	14/05/2015 21:16	mai/15	CAMPUS SÃO BORJA	RU - São Borja	Aluno - Graduação	8,12	2,44	5,68	JANTA
	Agronegócio	Dom Pedrito	429980	15/05/2015 12:10	mai/15	CAMPUS SÃO BORJA	RU - São Borja	Aluno - Graduação	8,12	2,44	5,68	ALMOÇO
	Agronegócio	Dom Pedrito	457328	15/05/2015 13:29	mai/15	CAMPUS DOM PEDRITO	RU - Dom Pedrito	Aluno - Graduação	8,07	2,42	5,65	ALMOÇO
	Agronegócio	Dom Pedrito	457629	15/05/2015 21:11	mai/15	CAMPUS DOM PEDRITO	RU - Dom Pedrito	Aluno - Graduação	8,07	2,42	5,65	JANTA
	Agronegócio	Dom Pedrito	430901	15/05/2015 21:13	mai/15	CAMPUS SÃO BORJA	RU - São Borja	Aluno - Graduação	8,12	2,44	5,68	JANTA
	Enologia	Dom Pedrito	455722	12/05/2015 21:15	mai/15	CAMPUS DOM PEDRITO	RU - Dom Pedrito	Aluno - Bolsista	8,07	-	8,07	JANTA
	Enologia	Dom Pedrito	424738	12/05/2015 21:17	mai/15	CAMPUS SÃO BORJA	RU - São Borja	Aluno - Bolsista	8,12	-	8,12	JANTA

	Enologia	Dom Pedrito	456000	13/05/2015 12:50	mai/15	CAMPUS DOM PEDRITO	RU - Dom Pedrito	Aluno - Bolsista	8,07	-	8,07	ALMOÇO
	Enologia	Dom Pedrito	425584	13/05/2015 13:16	mai/15	CAMPUS SÃO BORJA	RU - São Borja	Aluno - Bolsista	8,12	-	8,12	ALMOÇO
	Enologia	Dom Pedrito	425836	13/05/2015 19:03	mai/15	CAMPUS SÃO BORJA	RU - São Borja	Aluno - Bolsista	8,12	-	8,12	JANTA
	Enologia	Dom Pedrito	456320	13/05/2015 21:09	mai/15	CAMPUS DOM PEDRITO	RU - Dom Pedrito	Aluno - Bolsista	8,07	-	8,07	JANTA
	Enologia	Dom Pedrito	428457	14/05/2015 12:31	mai/15	CAMPUS SÃO BORJA	RU - São Borja	Aluno - Bolsista	8,12	-	8,12	ALMOÇO
	Enologia	Dom Pedrito	456614	14/05/2015 12:52	mai/15	CAMPUS DOM PEDRITO	RU - Dom Pedrito	Aluno - Bolsista	8,07	-	8,07	ALMOÇO
	Enologia	Dom Pedrito	457007	14/05/2015 21:14	mai/15	CAMPUS DOM PEDRITO	RU - Dom Pedrito	Aluno - Bolsista	8,07	-	8,07	JANTA
	Enologia	Dom Pedrito	429613	14/05/2015 21:18	mai/15	CAMPUS SÃO BORJA	RU - São Borja	Aluno - Bolsista	8,12	-	8,12	JANTA
	Enologia	Dom Pedrito	457167	15/05/2015 12:37	mai/15	CAMPUS DOM PEDRITO	RU - Dom Pedrito	Aluno - Bolsista	8,07	-	8,07	ALMOÇO
	Enologia	Dom Pedrito	430337	15/05/2015 13:41	mai/15	CAMPUS SÃO BORJA	RU - São Borja	Aluno - Bolsista	8,12	-	8,12	ALMOÇO
	Enologia	Dom Pedrito	628050	01/10/2015 13:01	out/15	CAMPUS DOM PEDRITO	RU - Dom Pedrito	Aluno - Bolsista	8,07	-	8,07	ALMOÇO
	Enologia	Dom Pedrito	628191	01/10/2015 13:06	out/15	CAMPUS BAGÉ	RU - Bagé	Aluno - Bolsista	8,38	-	8,38	ALMOÇO
	Ciências da Natureza	Dom Pedrito	725218	24/11/2015 10:55	nov/15	CAMPUS ALEGRETE	RU - Alegrete	Aluno - Bolsista	6,39	-	6,39	ALMOÇO
	Ciências da Natureza	Dom Pedrito	725554	24/11/2015 11:09	nov/15	CAMPUS DOM PEDRITO	RU - Dom Pedrito	Aluno - Bolsista	8,07	-	8,07	ALMOÇO
	Ciências da Natureza	Dom Pedrito	726876	24/11/2015 17:53	nov/15	CAMPUS ALEGRETE	RU - Alegrete	Aluno - Bolsista	6,39	-	6,39	JANTA
	Ciências da Natureza	Dom Pedrito	727868	24/11/2015 20:58	nov/15	CAMPUS DOM PEDRITO	RU - Dom Pedrito	Aluno - Bolsista	8,07	-	8,07	JANTA
	Engenharia Mecânica	Alegrete	338837	16/03/2015 18:17	mar/15	CAMPUS ALEGRETE	RU - Alegrete	Aluno - Graduação	6,00	1,80	4,20	JANTA
	Engenharia Mecânica	Alegrete	348257	16/03/2015 21:14	mar/15	CAMPUS DOM PEDRITO	RU - Dom Pedrito	Aluno - Graduação	8,07	2,42	5,65	JANTA
	Engenharia Mecânica	Alegrete	340282	17/03/2015 12:42	mar/15	CAMPUS ALEGRETE	RU - Alegrete	Aluno - Graduação	6,00	1,80	4,20	ALMOÇO
	Engenharia Mecânica	Alegrete	348479	17/03/2015 13:08	mar/15	CAMPUS DOM PEDRITO	RU - Dom Pedrito	Aluno - Graduação	8,07	2,42	5,65	ALMOÇO
	Enologia	Dom Pedrito	627083	01/10/2015 11:43	out/15	CAMPUS DOM PEDRITO	RU - Dom Pedrito	Aluno - Bolsista	8,07	-	8,07	ALMOÇO
	Enologia	Dom Pedrito	628189	01/10/2015 13:05	out/15	CAMPUS BAGÉ	RU - Bagé	Aluno - Bolsista	8,38	-	8,38	ALMOÇO
	Física	Bagé	533810	12/08/2015 11:08	ago/15	CAMPUS BAGÉ	RU - Bagé	Aluno - Bolsista	8,38	-	8,38	ALMOÇO
	Física	Bagé	534393	12/08/2015 12:31	ago/15	CAMPUS DOM PEDRITO	RU - Dom Pedrito	Aluno - Graduação	8,07	2,42	5,65	ALMOÇO
	Zootecnia	Dom Pedrito	628188	01/10/2015 13:05	out/15	CAMPUS BAGÉ	RU - Bagé	Aluno - Bolsista	8,38	-	8,38	ALMOÇO
	Zootecnia	Dom Pedrito	628270	01/10/2015 14:02	out/15	CAMPUS DOM PEDRITO	RU - Dom Pedrito	Aluno - Bolsista	8,07	-	8,07	ALMOÇO
	Zootecnia	Dom Pedrito	674678	28/10/2015 12:20	out/15	CAMPUS BAGÉ	RU - Bagé	Aluno - Bolsista	8,38	-	8,38	ALMOÇO
	Zootecnia	Dom Pedrito	674936	28/10/2015 13:48	out/15	CAMPUS DOM PEDRITO	RU - Dom Pedrito	Aluno - Bolsista	8,07	-	8,07	ALMOÇO
	Zootecnia	Dom Pedrito	729844	25/11/2015 18:47	nov/15	CAMPUS DOM PEDRITO	RU - Dom Pedrito	Aluno - Bolsista	8,07	-	8,07	JANTA
	Zootecnia	Dom Pedrito	729980	25/11/2015 19:00	nov/15	CAMPUS ALEGRETE	RU - Alegrete	Aluno - Bolsista	6,39	-	6,39	JANTA
	Zootecnia	Dom Pedrito	424721	12/05/2015 21:12	mai/15	CAMPUS SÃO BORJA	RU - São Borja	Aluno - Bolsista	8,12	-	8,12	JANTA
	Zootecnia	Dom Pedrito	455728	12/05/2015 21:17	mai/15	CAMPUS DOM PEDRITO	RU - Dom Pedrito	Aluno - Bolsista	8,07	-	8,07	JANTA
	Zootecnia	Dom Pedrito	455999	13/05/2015 12:50	mai/15	CAMPUS DOM PEDRITO	RU - Dom Pedrito	Aluno - Bolsista	8,07	-	8,07	ALMOÇO
	Zootecnia	Dom Pedrito	425586	13/05/2015 13:17	mai/15	CAMPUS SÃO BORJA	RU - São Borja	Aluno - Bolsista	8,12	-	8,12	ALMOÇO
	Zootecnia	Dom Pedrito	456135	13/05/2015 18:47	mai/15	CAMPUS DOM PEDRITO	RU - Dom Pedrito	Aluno - Bolsista	8,07	-	8,07	JANTA
	Zootecnia	Dom Pedrito	425837	13/05/2015 19:03	mai/15	CAMPUS SÃO BORJA	RU - São Borja	Aluno - Bolsista	8,12	-	8,12	JANTA
	Zootecnia	Dom Pedrito	428455	14/05/2015 12:31	mai/15	CAMPUS SÃO BORJA	RU - São Borja	Aluno - Bolsista	8,12	-	8,12	ALMOÇO
	Zootecnia	Dom Pedrito	456658	14/05/2015 13:24	mai/15	CAMPUS DOM PEDRITO	RU - Dom Pedrito	Aluno - Bolsista	8,07	-	8,07	ALMOÇO
	Zootecnia	Dom Pedrito	456835	14/05/2015 20:12	mai/15	CAMPUS DOM PEDRITO	RU - Dom Pedrito	Aluno - Bolsista	8,07	-	8,07	JANTA
	Zootecnia	Dom Pedrito	429614	14/05/2015 21:18	mai/15	CAMPUS SÃO BORJA	RU - São Borja	Aluno - Bolsista	8,12	-	8,12	JANTA
	Zootecnia	Dom Pedrito	429978	15/05/2015 12:10	mai/15	CAMPUS SÃO BORJA	RU - São Borja	Aluno - Bolsista	8,12	-	8,12	ALMOÇO
	Zootecnia	Dom Pedrito	457263	15/05/2015 13:13	mai/15	CAMPUS DOM PEDRITO	RU - Dom Pedrito	Aluno - Bolsista	8,07	-	8,07	ALMOÇO
	Zootecnia	Dom Pedrito	430427	15/05/2015 18:27	mai/15	CAMPUS SÃO BORJA	RU - São Borja	Aluno - Bolsista	8,12	-	8,12	JANTA
	Zootecnia	Dom Pedrito	457618	15/05/2015 21:06	mai/15	CAMPUS DOM PEDRITO	RU - Dom Pedrito	Aluno - Bolsista	8,07	-	8,07	JANTA
	Enologia	Dom Pedrito	628207	01/10/2015 13:11	out/15	CAMPUS BAGÉ	RU - Bagé	Aluno - Graduação	8,38	2,50	5,88	ALMOÇO
	Enologia	Dom Pedrito	628148	01/10/2015 13:54	out/15	CAMPUS DOM PEDRITO	RU - Dom Pedrito	Aluno - Graduação	8,07	2,42	5,65	ALMOÇO
	Enologia	Dom Pedrito	628187	01/10/2015 13:05	out/15	CAMPUS BAGÉ	RU - Bagé	Aluno - Graduação	8,38	2,50	5,88	ALMOÇO
	Enologia	Dom Pedrito	628281	01/10/2015 14:09	out/15	CAMPUS DOM PEDRITO	RU - Dom Pedrito	Aluno - Graduação	8,07	2,42	5,65	ALMOÇO
	Enologia	Dom Pedrito	628186	01/10/2015 13:05	out/15	CAMPUS BAGÉ	RU - Bagé	Aluno - Bolsista	8,38	-	8,38	ALMOÇO
	Enologia	Dom Pedrito	628153	01/10/2015 13:57	out/15	CAMPUS DOM PEDRITO	RU - Dom Pedrito	Aluno - Bolsista	8,07	-	8,07	ALMOÇO
	Enologia	Dom Pedrito	674676	28/10/2015 12:20	out/15	CAMPUS BAGÉ	RU - Bagé	Aluno - Bolsista	8,38	-	8,38	ALMOÇO
	Enologia	Dom Pedrito	674902	28/10/2015 13:22	out/15	CAMPUS DOM PEDRITO	RU - Dom Pedrito	Aluno - Bolsista	8,07	-	8,07	ALMOÇO
	Enologia	Dom Pedrito	728086	25/11/2015 10:20	nov/15	CAMPUS ALEGRETE	RU - Alegrete	Aluno - Bolsista	6,39	-	6,39	ALMOÇO
	Enologia	Dom Pedrito	729129	25/11/2015 12:58	nov/15	CAMPUS DOM PEDRITO	RU - Dom Pedrito	Aluno - Bolsista	8,07	-	8,07	ALMOÇO
	Enologia	Dom Pedrito	729981	25/11/2015 19:01	nov/15	CAMPUS ALEGRETE	RU - Alegrete	Aluno - Bolsista	6,39	-	6,39	JANTA
	Enologia	Dom Pedrito	730169	25/11/2015 19:57	nov/15	CAMPUS DOM PEDRITO	RU - Dom Pedrito	Aluno - Bolsista	8,07	-	8,07	JANTA

	História	Jaguarão	415451	05/05/2015 19:41	mai/15	CAMPUS ALEGRETE	RU - Alegrete	Aluno - Graduação	6,39	1,92	4,47	JANTA
	História	Jaguarão	414320	05/05/2015 20:14	mai/15	CAMPUS JAGUARÃO	RU - Jaguarão	Aluno - Graduação	8,40	2,52	5,88	JANTA
	Enologia	Dom Pedrito	627015	01/10/2015 11:17	out/15	CAMPUS DOM PEDRITO	RU - Dom Pedrito	Aluno - Graduação	8,07	2,42	5,65	ALMOÇO
	Enologia	Dom Pedrito	628203	01/10/2015 13:09	out/15	CAMPUS BAGÉ	RU - Bagé	Aluno - Graduação	8,38	2,50	5,88	ALMOÇO
	Ciência da Computação	Alegrete	497721	24/06/2015 19:40	jun/15	CAMPUS DOM PEDRITO	RU - Dom Pedrito	Aluno - Graduação	8,07	2,42	5,65	JANTA
	Ciência da Computação	Alegrete	485436	24/06/2015 20:10	jun/15	CAMPUS ALEGRETE	RU - Alegrete	Aluno - Graduação	6,39	1,92	4,47	JANTA
	Engenharia Mecânica	Alegrete	367325	06/04/2015 19:49	abr/15	CAMPUS ALEGRETE	RU - Alegrete	Aluno - Graduação	6,39	1,92	4,47	JANTA
	Engenharia Mecânica	Alegrete	367610	06/04/2015 20:57	abr/15	CAMPUS SÃO BORJA	RU - São Borja	Aluno - Graduação	8,12	2,44	5,68	JANTA
	Zootecnia	Dom Pedrito	424728	12/05/2015 21:13	mai/15	CAMPUS SÃO BORJA	RU - São Borja	Aluno - Graduação	8,12	2,44	5,68	JANTA
	Zootecnia	Dom Pedrito	455753	12/05/2015 21:26	mai/15	CAMPUS DOM PEDRITO	RU - Dom Pedrito	Aluno - Graduação	8,07	2,42	5,65	JANTA
	Zootecnia	Dom Pedrito	425850	13/05/2015 19:06	mai/15	CAMPUS SÃO BORJA	RU - São Borja	Aluno - Graduação	8,12	2,44	5,68	JANTA
	Zootecnia	Dom Pedrito	456353	13/05/2015 21:17	mai/15	CAMPUS DOM PEDRITO	RU - Dom Pedrito	Aluno - Graduação	8,07	2,42	5,65	JANTA
	Zootecnia	Dom Pedrito	428477	14/05/2015 12:39	mai/15	CAMPUS SÃO BORJA	RU - São Borja	Aluno - Graduação	8,12	2,44	5,68	ALMOÇO
	Zootecnia	Dom Pedrito	456689	14/05/2015 13:31	mai/15	CAMPUS DOM PEDRITO	RU - Dom Pedrito	Aluno - Graduação	8,07	2,42	5,65	ALMOÇO
	Zootecnia	Dom Pedrito	456908	14/05/2015 20:40	mai/15	CAMPUS DOM PEDRITO	RU - Dom Pedrito	Aluno - Graduação	8,07	2,42	5,65	JANTA
	Zootecnia	Dom Pedrito	429610	14/05/2015 21:17	mai/15	CAMPUS SÃO BORJA	RU - São Borja	Aluno - Graduação	8,12	2,44	5,68	JANTA
	Zootecnia	Dom Pedrito	429984	15/05/2015 12:11	mai/15	CAMPUS SÃO BORJA	RU - São Borja	Aluno - Graduação	8,12	2,44	5,68	ALMOÇO
	Zootecnia	Dom Pedrito	457318	15/05/2015 13:28	mai/15	CAMPUS DOM PEDRITO	RU - Dom Pedrito	Aluno - Graduação	8,07	2,42	5,65	ALMOÇO
	Zootecnia	Dom Pedrito	457422	15/05/2015 18:52	mai/15	CAMPUS DOM PEDRITO	RU - Dom Pedrito	Aluno - Graduação	8,07	2,42	5,65	JANTA
	Zootecnia	Dom Pedrito	430912	15/05/2015 21:15	mai/15	CAMPUS SÃO BORJA	RU - São Borja	Aluno - Graduação	8,12	2,44	5,68	JANTA
	Zootecnia	Dom Pedrito	736331	30/11/2015 12:55	nov/15	CAMPUS DOM PEDRITO	RU - Dom Pedrito	Aluno - Graduação	8,07	2,42	5,65	ALMOÇO
	Zootecnia	Dom Pedrito	737237	30/11/2015 13:44	nov/15	CAMPUS URUGUAIANA	RU - Uruguaiana	Aluno - Graduação	8,42	2,50	5,92	ALMOÇO
	Zootecnia	Dom Pedrito	741753	01/12/2015 20:26	dez/15	CAMPUS URUGUAIANA	RU - Uruguaiana	Aluno - Graduação	8,42	2,50	5,92	JANTA
	Zootecnia	Dom Pedrito	741828	01/12/2015 20:50	dez/15	CAMPUS DOM PEDRITO	RU - Dom Pedrito	Aluno - Graduação	8,07	2,42	5,65	JANTA
	Zootecnia	Dom Pedrito	746734	03/12/2015 12:56	dez/15	CAMPUS URUGUAIANA	RU - Uruguaiana	Aluno - Graduação	8,42	2,50	5,92	ALMOÇO
	Zootecnia	Dom Pedrito	747248	03/12/2015 13:33	dez/15	CAMPUS DOM PEDRITO	RU - Dom Pedrito	Aluno - Graduação	8,07	2,42	5,65	ALMOÇO
	Mestrado em Ensino de Ciências	Bagé	486172	25/06/2015 12:23	jun/15	CAMPUS JAGUARÃO	RU - Jaguarão	Aluno - Pós Stricto-	11,82	2,50	9,32	ALMOÇO
	Regime Especial de Pós-Graduação	Jaguarão	498098	25/06/2015 12:37	jun/15	CAMPUS DOM PEDRITO	RU - Dom Pedrito	Aluno - Graduação	8,07	2,42	5,65	ALMOÇO
	Zootecnia	Dom Pedrito	424726	12/05/2015 21:13	mai/15	CAMPUS SÃO BORJA	RU - São Borja	Aluno - Graduação	8,12	2,44	5,68	JANTA
	Zootecnia	Dom Pedrito	455752	12/05/2015 21:26	mai/15	CAMPUS DOM PEDRITO	RU - Dom Pedrito	Aluno - Graduação	8,07	2,42	5,65	JANTA
	Zootecnia	Dom Pedrito	425844	13/05/2015 19:05	mai/15	CAMPUS SÃO BORJA	RU - São Borja	Aluno - Graduação	8,12	2,44	5,68	JANTA
	Zootecnia	Dom Pedrito	456352	13/05/2015 21:17	mai/15	CAMPUS DOM PEDRITO	RU - Dom Pedrito	Aluno - Graduação	8,07	2,42	5,65	JANTA
	Zootecnia	Dom Pedrito	428474	14/05/2015 12:38	mai/15	CAMPUS SÃO BORJA	RU - São Borja	Aluno - Graduação	8,12	2,44	5,68	ALMOÇO
	Zootecnia	Dom Pedrito	456688	14/05/2015 13:30	mai/15	CAMPUS DOM PEDRITO	RU - Dom Pedrito	Aluno - Graduação	8,07	2,42	5,65	ALMOÇO
	Zootecnia	Dom Pedrito	456815	14/05/2015 19:57	mai/15	CAMPUS DOM PEDRITO	RU - Dom Pedrito	Aluno - Graduação	8,07	2,42	5,65	JANTA
	Zootecnia	Dom Pedrito	429611	14/05/2015 21:18	mai/15	CAMPUS SÃO BORJA	RU - São Borja	Aluno - Graduação	8,12	2,44	5,68	JANTA
	Zootecnia	Dom Pedrito	429983	15/05/2015 12:11	mai/15	CAMPUS SÃO BORJA	RU - São Borja	Aluno - Graduação	8,12	2,44	5,68	ALMOÇO
	Zootecnia	Dom Pedrito	457317	15/05/2015 13:28	mai/15	CAMPUS DOM PEDRITO	RU - Dom Pedrito	Aluno - Graduação	8,07	2,42	5,65	ALMOÇO
	Zootecnia	Dom Pedrito	457421	15/05/2015 18:52	mai/15	CAMPUS DOM PEDRITO	RU - Dom Pedrito	Aluno - Graduação	8,07	2,42	5,65	JANTA
	Zootecnia	Dom Pedrito	430902	15/05/2015 21:13	mai/15	CAMPUS SÃO BORJA	RU - São Borja	Aluno - Graduação	8,12	2,44	5,68	JANTA
	Engenharia de Telecomunicações	Alegrete	396590	23/04/2015 18:40	abr/15	CAMPUS ALEGRETE	RU - Alegrete	Aluno - Graduação	6,39	1,92	4,47	JANTA
	Engenharia de Telecomunicações	Alegrete	396925	23/04/2015 20:08	abr/15	CAMPUS JAGUARÃO	RU - Jaguarão	Aluno - Graduação	8,40	2,52	5,88	JANTA
	Enologia	Dom Pedrito	626995	01/10/2015 11:10	out/15	CAMPUS DOM PEDRITO	RU - Dom Pedrito	Aluno - Graduação	8,07	2,42	5,65	ALMOÇO
	Enologia	Dom Pedrito	628196	01/10/2015 13:07	out/15	CAMPUS BAGÉ	RU - Bagé	Aluno - Graduação	8,38	2,50	5,88	ALMOÇO
	Serviço Social	São Borja	397451	24/04/2015 11:57	abr/15	CAMPUS SÃO BORJA	RU - São Borja	Aluno - Bolsista	8,12	-	8,12	ALMOÇO
	Serviço Social	São Borja	408815	24/04/2015 12:30	abr/15	CAMPUS DOM PEDRITO	RU - Dom Pedrito	Aluno - Bolsista	8,07	-	8,07	ALMOÇO
	Engenharia Florestal	São Gabriel	373486	14/04/2015 20:48	abr/15	CAMPUS SÃO GABRIEL	RU - São Gabriel	Aluno - Graduação	8,05	2,42	5,63	JANTA
	Engenharia Florestal	São Gabriel	390319	14/04/2015 20:50	abr/15	CAMPUS DOM PEDRITO	RU - Dom Pedrito	Aluno - Graduação	8,07	2,42	5,65	JANTA
	Zootecnia	Dom Pedrito	390829	16/04/2015 11:44	abr/15	CAMPUS DOM PEDRITO	RU - Dom Pedrito	Aluno - Graduação	8,07	2,42	5,65	ALMOÇO
	Zootecnia	Dom Pedrito	382473	16/04/2015 12:28	abr/15	CAMPUS ALEGRETE	RU - Alegrete	Aluno - Graduação	6,39	1,92	4,47	ALMOÇO
	Ciências da Natureza	Dom Pedrito	725291	24/11/2015 11:03	nov/15	CAMPUS ALEGRETE	RU - Alegrete	Aluno - Graduação	6,39	1,92	4,47	ALMOÇO
	Ciências da Natureza	Dom Pedrito	725661	24/11/2015 11:42	nov/15	CAMPUS DOM PEDRITO	RU - Dom Pedrito	Aluno - Graduação	8,07	2,42	5,65	ALMOÇO
	Gestão Ambiental	São Gabriel	386255	02/04/2015 19:30	abr/15	CAMPUS DOM PEDRITO	RU - Dom Pedrito	Aluno - Graduação	8,07	2,42	5,65	JANTA
	Gestão Ambiental	São Gabriel	366254	02/04/2015 20:04	abr/15	CAMPUS SÃO GABRIEL	RU - São Gabriel	Aluno - Graduação	8,05	2,42	5,63	JANTA
	Gestão Ambiental	São Gabriel	461636	26/05/2015 19:44	mai/15	CAMPUS DOM PEDRITO	RU - Dom Pedrito	Aluno - Graduação	8,07	2,42	5,65	JANTA
	Gestão Ambiental	São Gabriel	443784	26/05/2015 20:18	mai/15	CAMPUS SÃO GABRIEL	RU - São Gabriel	Aluno - Graduação	8,05	2,42	5,63	JANTA

	Produção e Política Cultural	Jaguarão	504708	03/07/2015 13:22	jul/15	CAMPUS JAGUARÃO	RU - Jaguarão	Aluno - Bolsista	11,82	-	11,82	ALMOÇO
	Produção e Política Cultural	Jaguarão	506287	03/07/2015 13:27	jul/15	CAMPUS DOM PEDRITO	RU - Dom Pedrito	Aluno - Bolsista	8,07	-	8,07	ALMOÇO
	Ciências da Natureza	Dom Pedrito	725290	24/11/2015 11:03	nov/15	CAMPUS ALEGRETE	RU - Alegrete	Aluno - Bolsista	6,39	-	6,39	ALMOÇO
	Ciências da Natureza	Dom Pedrito	726648	24/11/2015 13:11	nov/15	CAMPUS DOM PEDRITO	RU - Dom Pedrito	Aluno - Bolsista	8,07	-	8,07	ALMOÇO
	Enologia	Dom Pedrito	728112	25/11/2015 10:36	nov/15	CAMPUS ALEGRETE	RU - Alegrete	Aluno - Bolsista	6,39	-	6,39	ALMOÇO
	Enologia	Dom Pedrito	728484	25/11/2015 11:26	nov/15	CAMPUS DOM PEDRITO	RU - Dom Pedrito	Aluno - Bolsista	8,07	-	8,07	ALMOÇO
	Engenharia Agrícola	Alegrete	383763	16/04/2015 20:07	abr/15	CAMPUS ALEGRETE	RU - Alegrete	Aluno - Graduação	6,39	1,92	4,47	JANTA
	Engenharia Agrícola	Alegrete	383532	16/04/2015 20:27	abr/15	CAMPUS JAGUARÃO	RU - Jaguarão	Aluno - Graduação	8,40	2,52	5,88	JANTA
	Química	Bagé	430638	15/05/2015 20:01	mai/15	CAMPUS SÃO BORJA	RU - São Borja	Aluno - Graduação	8,12	2,44	5,68	JANTA
	Química	Bagé	430640	15/05/2015 20:01	mai/15	CAMPUS SÃO BORJA	RU - São Borja	Aluno - Graduação	8,12	2,44	5,68	JANTA
	Zootecnia	Dom Pedrito	727984	25/11/2015 09:21	nov/15	CAMPUS ALEGRETE	RU - Alegrete	Aluno - Graduação	6,39	1,92	4,47	ALMOÇO
	Zootecnia	Dom Pedrito	729556	25/11/2015 13:44	nov/15	CAMPUS DOM PEDRITO	RU - Dom Pedrito	Aluno - Graduação	8,07	2,42	5,65	ALMOÇO
	Zootecnia	Dom Pedrito	729634	25/11/2015 17:20	nov/15	CAMPUS ALEGRETE	RU - Alegrete	Aluno - Graduação	6,39	1,92	4,47	JANTA
	Zootecnia	Dom Pedrito	730161	25/11/2015 19:52	nov/15	CAMPUS DOM PEDRITO	RU - Dom Pedrito	Aluno - Graduação	8,07	2,42	5,65	JANTA
	Ciências da Natureza	Dom Pedrito	725219	24/11/2015 10:56	nov/15	CAMPUS ALEGRETE	RU - Alegrete	Aluno - Graduação	6,39	1,92	4,47	ALMOÇO
	Ciências da Natureza	Dom Pedrito	725714	24/11/2015 11:54	nov/15	CAMPUS DOM PEDRITO	RU - Dom Pedrito	Aluno - Graduação	8,07	2,42	5,65	ALMOÇO
	Ciências da Natureza	Dom Pedrito	727968	25/11/2015 09:05	nov/15	CAMPUS ALEGRETE	RU - Alegrete	Aluno - Graduação	6,39	1,92	4,47	ALMOÇO
	Ciências da Natureza	Dom Pedrito	729496	25/11/2015 13:29	nov/15	CAMPUS DOM PEDRITO	RU - Dom Pedrito	Aluno - Graduação	8,07	2,42	5,65	ALMOÇO
	Zootecnia	Dom Pedrito	424725	12/05/2015 21:13	mai/15	CAMPUS SÃO BORJA	RU - São Borja	Aluno - Graduação	8,12	2,44	5,68	JANTA
	Zootecnia	Dom Pedrito	455751	12/05/2015 21:26	mai/15	CAMPUS DOM PEDRITO	RU - Dom Pedrito	Aluno - Graduação	8,07	2,42	5,65	JANTA
	Zootecnia	Dom Pedrito	425829	13/05/2015 19:01	mai/15	CAMPUS SÃO BORJA	RU - São Borja	Aluno - Graduação	8,12	2,44	5,68	JANTA
	Zootecnia	Dom Pedrito	456351	13/05/2015 21:17	mai/15	CAMPUS DOM PEDRITO	RU - Dom Pedrito	Aluno - Graduação	8,07	2,42	5,65	JANTA
	Zootecnia	Dom Pedrito	428475	14/05/2015 12:39	mai/15	CAMPUS SÃO BORJA	RU - São Borja	Aluno - Graduação	8,12	2,44	5,68	ALMOÇO
	Zootecnia	Dom Pedrito	456687	14/05/2015 13:30	mai/15	CAMPUS DOM PEDRITO	RU - Dom Pedrito	Aluno - Graduação	8,07	2,42	5,65	ALMOÇO
	Zootecnia	Dom Pedrito	456907	14/05/2015 20:40	mai/15	CAMPUS DOM PEDRITO	RU - Dom Pedrito	Aluno - Graduação	8,07	2,42	5,65	JANTA
	Zootecnia	Dom Pedrito	429603	14/05/2015 21:16	mai/15	CAMPUS SÃO BORJA	RU - São Borja	Aluno - Graduação	8,12	2,44	5,68	JANTA
	Zootecnia	Dom Pedrito	457588	15/05/2015 20:52	mai/15	CAMPUS DOM PEDRITO	RU - Dom Pedrito	Aluno - Graduação	8,07	2,42	5,65	JANTA
	Zootecnia	Dom Pedrito	430897	15/05/2015 21:13	mai/15	CAMPUS SÃO BORJA	RU - São Borja	Aluno - Graduação	8,12	2,44	5,68	JANTA
	Publicidade e Propaganda	São Borja	498608	26/06/2015 11:51	jun/15	CAMPUS DOM PEDRITO	RU - Dom Pedrito	Aluno - Graduação	8,07	2,42	5,65	ALMOÇO
	Publicidade e Propaganda	São Borja	487932	26/06/2015 12:25	jun/15	CAMPUS SÃO BORJA	RU - São Borja	Aluno - Graduação	10,28	2,50	7,78	ALMOÇO
	Zootecnia	Dom Pedrito	725202	24/11/2015 10:45	nov/15	CAMPUS ALEGRETE	RU - Alegrete	Aluno - Bolsista	6,39	-	6,39	ALMOÇO
	Zootecnia	Dom Pedrito	726649	24/11/2015 13:12	nov/15	CAMPUS DOM PEDRITO	RU - Dom Pedrito	Aluno - Bolsista	8,07	-	8,07	ALMOÇO
	Zootecnia	Dom Pedrito	730167	25/11/2015 19:56	nov/15	CAMPUS DOM PEDRITO	RU - Dom Pedrito	Aluno - Bolsista	8,07	-	8,07	JANTA
	Zootecnia	Dom Pedrito	730265	25/11/2015 20:23	nov/15	CAMPUS ALEGRETE	RU - Alegrete	Aluno - Bolsista	6,39	-	6,39	JANTA
	Ciências da Natureza	Dom Pedrito	728114	25/11/2015 10:37	nov/15	CAMPUS ALEGRETE	RU - Alegrete	Aluno - Graduação	6,39	1,92	4,47	ALMOÇO
	Ciências da Natureza	Dom Pedrito	729447	25/11/2015 13:09	nov/15	CAMPUS DOM PEDRITO	RU - Dom Pedrito	Aluno - Graduação	8,07	2,42	5,65	ALMOÇO
	Engenharia Elétrica	Alegrete	471912	10/06/2015 12:25	jun/15	CAMPUS ALEGRETE	RU - Alegrete	Aluno - Graduação	6,39	1,92	4,47	ALMOÇO
	Não identificado	-	470756	10/06/2015 13:50	jun/15	CAMPUS JAGUARÃO	RU - Jaguarão	Aluno - Graduação	11,82	3,55	8,27	ALMOÇO
	Agronegócio	Dom Pedrito	400522	27/04/2015 13:10	abr/15	CAMPUS JAGUARÃO	RU - Jaguarão	Aluno - Graduação	8,40	2,52	5,88	ALMOÇO
	Agronegócio	Dom Pedrito	409525	27/04/2015 13:27	abr/15	CAMPUS DOM PEDRITO	RU - Dom Pedrito	Aluno - Graduação	8,07	2,42	5,65	ALMOÇO
	Zootecnia	Dom Pedrito	727967	25/11/2015 09:05	nov/15	CAMPUS ALEGRETE	RU - Alegrete	Aluno - Bolsista	6,39	-	6,39	ALMOÇO
	Zootecnia	Dom Pedrito	729126	25/11/2015 12:58	nov/15	CAMPUS DOM PEDRITO	RU - Dom Pedrito	Aluno - Bolsista	8,07	-	8,07	ALMOÇO
	Zootecnia	Dom Pedrito	727376	24/11/2015 19:22	nov/15	CAMPUS ALEGRETE	RU - Alegrete	Aluno - Graduação	6,39	1,92	4,47	JANTA
	Zootecnia	Dom Pedrito	728047	24/11/2015 21:13	nov/15	CAMPUS DOM PEDRITO	RU - Dom Pedrito	Aluno - Graduação	8,07	2,42	5,65	JANTA
	Zootecnia	Dom Pedrito	731243	26/11/2015 12:19	nov/15	CAMPUS ALEGRETE	RU - Alegrete	Aluno - Graduação	6,39	1,92	4,47	ALMOÇO
	Zootecnia	Dom Pedrito	731590	26/11/2015 12:36	nov/15	CAMPUS DOM PEDRITO	RU - Dom Pedrito	Aluno - Graduação	8,07	2,42	5,65	ALMOÇO
	Ciências da Natureza	Dom Pedrito	725204	24/11/2015 10:47	nov/15	CAMPUS ALEGRETE	RU - Alegrete	Aluno - Bolsista	6,39	-	6,39	ALMOÇO
	Ciências da Natureza	Dom Pedrito	726652	24/11/2015 13:13	nov/15	CAMPUS DOM PEDRITO	RU - Dom Pedrito	Aluno - Bolsista	8,07	-	8,07	ALMOÇO
	Agronegócio	Dom Pedrito	461029	25/05/2015 20:22	mai/15	CAMPUS DOM PEDRITO	RU - Dom Pedrito	Aluno - Graduação	8,07	2,42	5,65	JANTA
	Agronegócio	Dom Pedrito	442690	25/05/2015 20:47	mai/15	CAMPUS JAGUARÃO	RU - Jaguarão	Aluno - Graduação	8,40	2,52	5,88	JANTA
	Enologia	Dom Pedrito	425861	13/05/2015 19:15	mai/15	CAMPUS SÃO BORJA	RU - São Borja	Aluno - Graduação	8,12	2,44	5,68	JANTA
	Enologia	Dom Pedrito	456428	13/05/2015 21:36	mai/15	CAMPUS DOM PEDRITO	RU - Dom Pedrito	Aluno - Graduação	8,07	2,42	5,65	JANTA
	Enologia	Dom Pedrito	456819	14/05/2015 20:04	mai/15	CAMPUS DOM PEDRITO	RU - Dom Pedrito	Aluno - Graduação	8,07	2,42	5,65	JANTA
	Enologia	Dom Pedrito	429602	14/05/2015 21:16	mai/15	CAMPUS SÃO BORJA	RU - São Borja	Aluno - Graduação	8,12	2,44	5,68	JANTA
	Enologia	Dom Pedrito	430909	15/05/2015 21:15	mai/15	CAMPUS SÃO BORJA	RU - São Borja	Aluno - Graduação	8,12	2,44	5,68	JANTA
	Enologia	Dom Pedrito	457661	15/05/2015 21:17	mai/15	CAMPUS DOM PEDRITO	RU - Dom Pedrito	Aluno - Graduação	8,07	2,42	5,65	JANTA

	Engenharia Elétrica	Alegrete	312730	30/01/2015 11:01	jan/15	CAMPUS JAGUARÃO	RU - Jaguarão	Aluno - Graduação	8,40	2,52	5,88	ALMOÇO
	Engenharia Elétrica	Alegrete	326527	30/01/2015 11:30	jan/15	CAMPUS ALEGRETE	RU - Alegrete	Aluno - Graduação	6,00	1,80	4,20	ALMOÇO
	Ciências Humanas	São Borja	500835	30/06/2015 19:00	jun/15	CAMPUS SÃO BORJA	RU - São Borja	Aluno - Graduação	10,28	2,50	7,78	JANTA
	Ciências Humanas	São Borja	499897	30/06/2015 20:05	jun/15	CAMPUS DOM PEDRITO	RU - Dom Pedrito	Aluno - Graduação	8,07	2,42	5,65	JANTA
	Ciências Humanas	São Borja	536208	13/08/2015 12:15	ago/15	CAMPUS DOM PEDRITO	RU - Dom Pedrito	Aluno - Graduação	8,07	2,42	5,65	ALMOÇO
	Ciências Humanas	São Borja	536816	13/08/2015 14:01	ago/15	CAMPUS SÃO BORJA	RU - São Borja	Aluno - Graduação	10,28	2,50	7,78	ALMOÇO
	Engenharia de Software	Alegrete	467189	08/06/2015 12:36	jun/15	CAMPUS ALEGRETE	RU - Alegrete	Aluno - Graduação	6,39	1,92	4,47	ALMOÇO
	Engenharia de Software	Alegrete	467469	08/06/2015 13:26	jun/15	CAMPUS JAGUARÃO	RU - Jaguarão	Aluno - Graduação	8,40	2,52	5,88	ALMOÇO
	Agronegócio	Dom Pedrito	424732	12/05/2015 21:14	mai/15	CAMPUS SÃO BORJA	RU - São Borja	Aluno - Graduação	8,12	2,44	5,68	JANTA
	Agronegócio	Dom Pedrito	455760	12/05/2015 21:28	mai/15	CAMPUS DOM PEDRITO	RU - Dom Pedrito	Aluno - Graduação	8,07	2,42	5,65	JANTA
	Agronegócio	Dom Pedrito	425855	13/05/2015 19:07	mai/15	CAMPUS SÃO BORJA	RU - São Borja	Aluno - Graduação	8,12	2,44	5,68	JANTA
	Agronegócio	Dom Pedrito	456379	13/05/2015 21:23	mai/15	CAMPUS DOM PEDRITO	RU - Dom Pedrito	Aluno - Graduação	8,07	2,42	5,65	JANTA
	Agronegócio	Dom Pedrito	456959	14/05/2015 20:59	mai/15	CAMPUS DOM PEDRITO	RU - Dom Pedrito	Aluno - Graduação	8,07	2,42	5,65	JANTA
	Agronegócio	Dom Pedrito	429608	14/05/2015 21:17	mai/15	CAMPUS SÃO BORJA	RU - São Borja	Aluno - Graduação	8,12	2,44	5,68	JANTA
	Agronegócio	Dom Pedrito	429986	15/05/2015 12:11	mai/15	CAMPUS SÃO BORJA	RU - São Borja	Aluno - Graduação	8,12	2,44	5,68	ALMOÇO
	Agronegócio	Dom Pedrito	457338	15/05/2015 13:31	mai/15	CAMPUS DOM PEDRITO	RU - Dom Pedrito	Aluno - Graduação	8,07	2,42	5,65	ALMOÇO
	Agronegócio	Dom Pedrito	457628	15/05/2015 21:11	mai/15	CAMPUS DOM PEDRITO	RU - Dom Pedrito	Aluno - Graduação	8,07	2,42	5,65	JANTA
	Agronegócio	Dom Pedrito	430913	15/05/2015 21:16	mai/15	CAMPUS SÃO BORJA	RU - São Borja	Aluno - Graduação	8,12	2,44	5,68	JANTA
	Engenharia Florestal	Dom Pedrito	338228	16/03/2015 11:11	mar/15	CAMPUS SÃO GABRIEL	RU - São Gabriel	Aluno - Graduação	8,05	2,42	5,63	ALMOÇO
	Engenharia Florestal	Dom Pedrito	348022	16/03/2015 13:09	mar/15	CAMPUS DOM PEDRITO	RU - Dom Pedrito	Aluno - Graduação	8,07	2,42	5,65	ALMOÇO
	Agronegócio	Dom Pedrito	725220	24/11/2015 10:56	nov/15	CAMPUS ALEGRETE	RU - Alegrete	Aluno - Bolsista	6,39	-	6,39	ALMOÇO
	Agronegócio	Dom Pedrito	726694	24/11/2015 13:38	nov/15	CAMPUS DOM PEDRITO	RU - Dom Pedrito	Aluno - Bolsista	8,07	-	8,07	ALMOÇO
	História	Jaguarão	497742	24/06/2015 19:54	jun/15	CAMPUS DOM PEDRITO	RU - Dom Pedrito	Aluno - Bolsista	8,07	-	8,07	JANTA
	História	Jaguarão	485378	24/06/2015 20:47	jun/15	CAMPUS JAGUARÃO	RU - Jaguarão	Aluno - Bolsista	11,82	-	11,82	JANTA
	História	Jaguarão	524761	08/07/2015 19:30	jul/15	CAMPUS DOM PEDRITO	RU - Dom Pedrito	Aluno - Bolsista	8,07	-	8,07	JANTA
	História	Jaguarão	511720	08/07/2015 20:44	jul/15	CAMPUS JAGUARÃO	RU - Jaguarão	Aluno - Bolsista	11,82	-	11,82	JANTA
	Engenharia de Telecomunicações	Alegrete	485145	24/06/2015 18:36	jun/15	CAMPUS ALEGRETE	RU - Alegrete	Aluno - Graduação	6,39	1,92	4,47	JANTA
	Engenharia de Telecomunicações	Alegrete	497873	24/06/2015 20:53	jun/15	CAMPUS DOM PEDRITO	RU - Dom Pedrito	Aluno - Graduação	8,07	2,42	5,65	JANTA
	Zootecnia	Dom Pedrito	725201	24/11/2015 10:45	nov/15	CAMPUS ALEGRETE	RU - Alegrete	Aluno - Bolsista	6,39	-	6,39	ALMOÇO
	Zootecnia	Dom Pedrito	726689	24/11/2015 13:36	nov/15	CAMPUS DOM PEDRITO	RU - Dom Pedrito	Aluno - Bolsista	8,07	-	8,07	ALMOÇO
	Engenharia Mecânica	Alegrete	372336	13/04/2015 20:22	abr/15	CAMPUS JAGUARÃO	RU - Jaguarão	Aluno - Graduação	8,40	2,52	5,88	JANTA
	Engenharia Mecânica	Alegrete	380010	13/04/2015 20:23	abr/15	CAMPUS ALEGRETE	RU - Alegrete	Aluno - Graduação	6,39	1,92	4,47	JANTA
	Ciências da Natureza	Dom Pedrito	725322	24/11/2015 11:13	nov/15	CAMPUS ALEGRETE	RU - Alegrete	Aluno - Graduação	6,39	1,92	4,47	ALMOÇO
	Ciências da Natureza	Dom Pedrito	726719	24/11/2015 13:55	nov/15	CAMPUS DOM PEDRITO	RU - Dom Pedrito	Aluno - Graduação	8,07	2,42	5,65	ALMOÇO
	Engenharia Mecânica	Alegrete	527146	14/07/2015 13:19	jul/15	CAMPUS DOM PEDRITO	RU - Dom Pedrito	Aluno - Graduação	8,07	2,42	5,65	ALMOÇO
	Engenharia Mecânica	Alegrete	516885	14/07/2015 13:26	jul/15	CAMPUS ALEGRETE	RU - Alegrete	Aluno - Graduação	6,39	1,92	4,47	ALMOÇO
	Zootecnia	Dom Pedrito	500525	30/06/2015 11:32	jun/15	CAMPUS SÃO BORJA	RU - São Borja	Aluno - Bolsista	10,28	-	10,28	ALMOÇO
	Zootecnia	Dom Pedrito	499589	30/06/2015 11:59	jun/15	CAMPUS DOM PEDRITO	RU - Dom Pedrito	Aluno - Bolsista	8,07	-	8,07	ALMOÇO
	Jornalismo	São Borja	339471	17/03/2015 11:55	mar/15	CAMPUS SÃO BORJA	RU - São Borja	Aluno - Graduação	8,12	2,44	5,68	ALMOÇO
	Jornalismo	São Borja	348513	17/03/2015 13:34	mar/15	CAMPUS DOM PEDRITO	RU - Dom Pedrito	Aluno - Graduação	8,07	2,42	5,65	ALMOÇO
	Jornalismo	São Borja	511083	08/07/2015 12:17	jul/15	CAMPUS SÃO BORJA	RU - São Borja	Aluno - Graduação	10,28	2,50	7,78	ALMOÇO
	Jornalismo	São Borja	524684	08/07/2015 13:14	jul/15	CAMPUS DOM PEDRITO	RU - Dom Pedrito	Aluno - Graduação	8,07	2,42	5,65	ALMOÇO
	Engenharia Mecânica	Alegrete	367335	06/04/2015 19:51	abr/15	CAMPUS ALEGRETE	RU - Alegrete	Aluno - Graduação	6,39	1,92	4,47	JANTA
	Engenharia Mecânica	Alegrete	367668	06/04/2015 21:01	abr/15	CAMPUS SÃO BORJA	RU - São Borja	Aluno - Graduação	8,12	2,44	5,68	JANTA
	Enologia	Dom Pedrito	628206	01/10/2015 13:10	out/15	CAMPUS BAGÉ	RU - Bagé	Aluno - Graduação	8,38	2,50	5,88	ALMOÇO
	Enologia	Dom Pedrito	628149	01/10/2015 13:55	out/15	CAMPUS DOM PEDRITO	RU - Dom Pedrito	Aluno - Graduação	8,07	2,42	5,65	ALMOÇO
	Engenharia Civil	Alegrete	309893	23/01/2015 11:21	jan/15	CAMPUS JAGUARÃO	RU - Jaguarão	Aluno - Graduação	8,40	2,52	5,88	ALMOÇO
	Engenharia Civil	Alegrete	322745	23/01/2015 11:37	jan/15	CAMPUS ALEGRETE	RU - Alegrete	Aluno - Graduação	6,00	1,80	4,20	ALMOÇO
	Produção e Política Cultural	Jaguarão	726838	24/11/2015 17:32	nov/15	CAMPUS ALEGRETE	RU - Alegrete	Aluno - Bolsista	6,39	-	6,39	JANTA
	Produção e Política Cultural	Jaguarão	727085	24/11/2015 18:23	nov/15	CAMPUS JAGUARÃO	RU - Jaguarão	Aluno - Bolsista	11,82	-	11,82	JANTA
	Produção e Política Cultural	Jaguarão	731279	26/11/2015 12:28	nov/15	CAMPUS ALEGRETE	RU - Alegrete	Aluno - Bolsista	6,39	-	6,39	ALMOÇO
	Produção e Política Cultural	Jaguarão	731989	26/11/2015 13:39	nov/15	CAMPUS JAGUARÃO	RU - Jaguarão	Aluno - Bolsista	11,82	-	11,82	ALMOÇO
	Produção e Política Cultural	Jaguarão	430625	15/05/2015 20:17	mai/15	CAMPUS JAGUARÃO	RU - Jaguarão	Aluno - Graduação	8,40	2,52	5,88	JANTA
	Produção e Política Cultural	Jaguarão	430856	15/05/2015 20:49	mai/15	CAMPUS SÃO BORJA	RU - São Borja	Aluno - Graduação	8,12	2,44	5,68	JANTA
	Publicidade e Propaganda	São Borja	368281	07/04/2015 12:09	abr/15	CAMPUS SÃO BORJA	RU - São Borja	Aluno - Graduação	8,12	2,44	5,68	ALMOÇO
	Publicidade e Propaganda	São Borja	387093	07/04/2015 12:55	abr/15	CAMPUS DOM PEDRITO	RU - Dom Pedrito	Aluno - Graduação	8,07	2,42	5,65	ALMOÇO

		Agronegócio	Dom Pedrito	424727	12/05/2015 21:13	mai/15	CAMPUS SÃO BORJA	RU - São Borja	Aluno - Graduação	8,12	2,44	5,68	JANTA
		Agronegócio	Dom Pedrito	455749	12/05/2015 21:26	mai/15	CAMPUS DOM PEDRITO	RU - Dom Pedrito	Aluno - Graduação	8,07	2,42	5,65	JANTA
		Agronegócio	Dom Pedrito	425831	13/05/2015 19:02	mai/15	CAMPUS SÃO BORJA	RU - São Borja	Aluno - Graduação	8,12	2,44	5,68	JANTA
		Agronegócio	Dom Pedrito	456349	13/05/2015 21:17	mai/15	CAMPUS DOM PEDRITO	RU - Dom Pedrito	Aluno - Graduação	8,07	2,42	5,65	JANTA
		Agronegócio	Dom Pedrito	428460	14/05/2015 12:32	mai/15	CAMPUS SÃO BORJA	RU - São Borja	Aluno - Graduação	8,12	2,44	5,68	ALMOÇO
		Agronegócio	Dom Pedrito	456685	14/05/2015 13:30	mai/15	CAMPUS DOM PEDRITO	RU - Dom Pedrito	Aluno - Graduação	8,07	2,42	5,65	ALMOÇO
		Agronegócio	Dom Pedrito	456906	14/05/2015 20:40	mai/15	CAMPUS DOM PEDRITO	RU - Dom Pedrito	Aluno - Graduação	8,07	2,42	5,65	JANTA
		Agronegócio	Dom Pedrito	429598	14/05/2015 21:15	mai/15	CAMPUS SÃO BORJA	RU - São Borja	Aluno - Graduação	8,12	2,44	5,68	JANTA
		Agronegócio	Dom Pedrito	429987	15/05/2015 12:11	mai/15	CAMPUS SÃO BORJA	RU - São Borja	Aluno - Graduação	8,12	2,44	5,68	ALMOÇO
		Agronegócio	Dom Pedrito	457314	15/05/2015 13:27	mai/15	CAMPUS DOM PEDRITO	RU - Dom Pedrito	Aluno - Graduação	8,07	2,42	5,65	ALMOÇO
		Agronegócio	Dom Pedrito	457586	15/05/2015 20:52	mai/15	CAMPUS DOM PEDRITO	RU - Dom Pedrito	Aluno - Graduação	8,07	2,42	5,65	JANTA
		Agronegócio	Dom Pedrito	430908	15/05/2015 21:15	mai/15	CAMPUS SÃO BORJA	RU - São Borja	Aluno - Graduação	8,12	2,44	5,68	JANTA
		Gestão Ambiental	São Gabriel	338541	16/03/2015 12:01	mar/15	CAMPUS SÃO GABRIEL	RU - São Gabriel	Aluno - Graduação	8,05	2,42	5,63	ALMOÇO
		Gestão Ambiental	São Gabriel	347990	16/03/2015 12:57	mar/15	CAMPUS DOM PEDRITO	RU - Dom Pedrito	Aluno - Graduação	8,07	2,42	5,65	ALMOÇO
		Gestão Ambiental	São Gabriel	366258	02/04/2015 20:06	abr/15	CAMPUS SÃO GABRIEL	RU - São Gabriel	Aluno - Graduação	8,05	2,42	5,63	JANTA
		Gestão Ambiental	São Gabriel	386300	02/04/2015 20:09	abr/15	CAMPUS DOM PEDRITO	RU - Dom Pedrito	Aluno - Graduação	8,07	2,42	5,65	JANTA
		Ciências da Natureza	Dom Pedrito	728113	25/11/2015 10:36	nov/15	CAMPUS ALEGRETE	RU - Alegrete	Aluno - Graduação	6,39	1,92	4,47	ALMOÇO
		Ciências da Natureza	Dom Pedrito	729101	25/11/2015 12:51	nov/15	CAMPUS DOM PEDRITO	RU - Dom Pedrito	Aluno - Graduação	8,07	2,42	5,65	ALMOÇO
		Enologia	Dom Pedrito	424715	12/05/2015 21:11	mai/15	CAMPUS SÃO BORJA	RU - São Borja	Aluno - Graduação	8,12	2,44	5,68	JANTA
		Enologia	Dom Pedrito	455764	12/05/2015 21:29	mai/15	CAMPUS DOM PEDRITO	RU - Dom Pedrito	Aluno - Graduação	8,07	2,42	5,65	JANTA
		Enologia	Dom Pedrito	425840	13/05/2015 19:04	mai/15	CAMPUS SÃO BORJA	RU - São Borja	Aluno - Graduação	8,12	2,44	5,68	JANTA
		Enologia	Dom Pedrito	456375	13/05/2015 21:22	mai/15	CAMPUS DOM PEDRITO	RU - Dom Pedrito	Aluno - Graduação	8,07	2,42	5,65	JANTA
		Enologia	Dom Pedrito	428459	14/05/2015 12:31	mai/15	CAMPUS SÃO BORJA	RU - São Borja	Aluno - Graduação	8,12	2,44	5,68	ALMOÇO
		Enologia	Dom Pedrito	456724	14/05/2015 14:16	mai/15	CAMPUS DOM PEDRITO	RU - Dom Pedrito	Aluno - Graduação	8,07	2,42	5,65	ALMOÇO
		Enologia	Dom Pedrito	456762	14/05/2015 18:53	mai/15	CAMPUS DOM PEDRITO	RU - Dom Pedrito	Aluno - Graduação	8,07	2,42	5,65	JANTA
		Enologia	Dom Pedrito	429609	14/05/2015 21:17	mai/15	CAMPUS SÃO BORJA	RU - São Borja	Aluno - Graduação	8,12	2,44	5,68	JANTA
		Zootecnia	Dom Pedrito	727979	25/11/2015 09:16	nov/15	CAMPUS ALEGRETE	RU - Alegrete	Aluno - Graduação	6,39	1,92	4,47	ALMOÇO
		Zootecnia	Dom Pedrito	729526	25/11/2015 13:38	nov/15	CAMPUS DOM PEDRITO	RU - Dom Pedrito	Aluno - Graduação	8,07	2,42	5,65	ALMOÇO
		Agronegócio	Dom Pedrito	424731	12/05/2015 21:14	mai/15	CAMPUS SÃO BORJA	RU - São Borja	Aluno - Graduação	8,12	2,44	5,68	JANTA
		Agronegócio	Dom Pedrito	455762	12/05/2015 21:28	mai/15	CAMPUS DOM PEDRITO	RU - Dom Pedrito	Aluno - Graduação	8,07	2,42	5,65	JANTA
		Agronegócio	Dom Pedrito	425851	13/05/2015 19:06	mai/15	CAMPUS SÃO BORJA	RU - São Borja	Aluno - Graduação	8,12	2,44	5,68	JANTA
		Agronegócio	Dom Pedrito	456377	13/05/2015 21:23	mai/15	CAMPUS DOM PEDRITO	RU - Dom Pedrito	Aluno - Graduação	8,07	2,42	5,65	JANTA
		Agronegócio	Dom Pedrito	456958	14/05/2015 20:59	mai/15	CAMPUS DOM PEDRITO	RU - Dom Pedrito	Aluno - Graduação	8,07	2,42	5,65	JANTA
		Agronegócio	Dom Pedrito	429607	14/05/2015 21:17	mai/15	CAMPUS SÃO BORJA	RU - São Borja	Aluno - Graduação	8,12	2,44	5,68	JANTA
		Agronegócio	Dom Pedrito	457626	15/05/2015 21:11	mai/15	CAMPUS DOM PEDRITO	RU - Dom Pedrito	Aluno - Graduação	8,07	2,42	5,65	JANTA
		Agronegócio	Dom Pedrito	430898	15/05/2015 21:13	mai/15	CAMPUS SÃO BORJA	RU - São Borja	Aluno - Graduação	8,12	2,44	5,68	JANTA
		Agronegócio	Dom Pedrito	371488	10/04/2015 18:16	abr/15	CAMPUS JAGUARÃO	RU - Jaguarão	Aluno - Graduação	8,40	2,52	5,88	JANTA
		Agronegócio	Dom Pedrito	389009	10/04/2015 20:32	abr/15	CAMPUS DOM PEDRITO	RU - Dom Pedrito	Aluno - Graduação	8,07	2,42	5,65	JANTA
		Pedagogia	Jaguarão	425088	13/05/2015 11:49	mai/15	CAMPUS SÃO BORJA	RU - São Borja	Aluno - Graduação	8,12	2,44	5,68	ALMOÇO
		Pedagogia	Jaguarão	425135	13/05/2015 12:14	mai/15	CAMPUS JAGUARÃO	RU - Jaguarão	Aluno - Graduação	8,40	2,52	5,88	ALMOÇO
		Pedagogia	Jaguarão	427956	14/05/2015 11:47	mai/15	CAMPUS SÃO BORJA	RU - São Borja	Aluno - Graduação	8,12	2,44	5,68	ALMOÇO
		Pedagogia	Jaguarão	428259	14/05/2015 12:03	mai/15	CAMPUS JAGUARÃO	RU - Jaguarão	Aluno - Graduação	8,40	2,52	5,88	ALMOÇO
		Pedagogia	Jaguarão	430451	15/05/2015 18:43	mai/15	CAMPUS SÃO BORJA	RU - São Borja	Aluno - Graduação	8,12	2,44	5,68	JANTA
		Pedagogia	Jaguarão	430502	15/05/2015 19:42	mai/15	CAMPUS JAGUARÃO	RU - Jaguarão	Aluno - Graduação	8,40	2,52	5,88	JANTA
		Jornalismo	São Borja	347329	12/03/2015 13:46	mar/15	CAMPUS DOM PEDRITO	RU - Dom Pedrito	Aluno - Bolsista	8,07	-	8,07	ALMOÇO
		Jornalismo	São Borja	336225	12/03/2015 14:06	mar/15	CAMPUS SÃO BORJA	RU - São Borja	Aluno - Bolsista	8,12	-	8,12	ALMOÇO
		Jornalismo	São Borja	347564	13/03/2015 12:50	mar/15	CAMPUS DOM PEDRITO	RU - Dom Pedrito	Aluno - Bolsista	8,07	-	8,07	ALMOÇO
		Jornalismo	São Borja	337532	13/03/2015 13:55	mar/15	CAMPUS SÃO BORJA	RU - São Borja	Aluno - Bolsista	8,12	-	8,12	ALMOÇO
		Jornalismo	São Borja	347968	16/03/2015 12:48	mar/15	CAMPUS DOM PEDRITO	RU - Dom Pedrito	Aluno - Bolsista	8,07	-	8,07	ALMOÇO
		Jornalismo	São Borja	338772	16/03/2015 13:26	mar/15	CAMPUS SÃO BORJA	RU - São Borja	Aluno - Bolsista	8,12	-	8,12	ALMOÇO
		Jornalismo	São Borja	338936	16/03/2015 18:51	mar/15	CAMPUS SÃO BORJA	RU - São Borja	Aluno - Bolsista	8,12	-	8,12	JANTA
		Jornalismo	São Borja	348246	16/03/2015 21:07	mar/15	CAMPUS DOM PEDRITO	RU - Dom Pedrito	Aluno - Bolsista	8,07	-	8,07	JANTA
		Jornalismo	São Borja	339770	17/03/2015 13:03	mar/15	CAMPUS SÃO BORJA	RU - São Borja	Aluno - Bolsista	8,12	-	8,12	ALMOÇO
		Jornalismo	São Borja	348514	17/03/2015 13:34	mar/15	CAMPUS DOM PEDRITO	RU - Dom Pedrito	Aluno - Bolsista	8,07	-	8,07	ALMOÇO
		Jornalismo	São Borja	342495	18/03/2015 12:56	mar/15	CAMPUS SÃO BORJA	RU - São Borja	Aluno - Bolsista	8,12	-	8,12	ALMOÇO
		Jornalismo	São Borja	349014	18/03/2015 13:33	mar/15	CAMPUS DOM PEDRITO	RU - Dom Pedrito	Aluno - Bolsista	8,07	-	8,07	ALMOÇO

		Jornalismo	São Borja	343410	19/03/2015 12:17	mar/15	CAMPUS SÃO BORJA	RU - São Borja	Aluno - Bolsista	8,12	-	8,12	ALMOÇO
		Jornalismo	São Borja	349481	19/03/2015 13:13	mar/15	CAMPUS DOM PEDRITO	RU - Dom Pedrito	Aluno - Bolsista	8,07	-	8,07	ALMOÇO
		Jornalismo	São Borja	343919	19/03/2015 19:33	mar/15	CAMPUS SÃO BORJA	RU - São Borja	Aluno - Bolsista	8,12	-	8,12	JANTA
		Jornalismo	São Borja	349720	19/03/2015 21:11	mar/15	CAMPUS DOM PEDRITO	RU - Dom Pedrito	Aluno - Bolsista	8,07	-	8,07	JANTA
		Jornalismo	São Borja	344966	20/03/2015 13:06	mar/15	CAMPUS SÃO BORJA	RU - São Borja	Aluno - Bolsista	8,12	-	8,12	ALMOÇO
		Jornalismo	São Borja	349992	20/03/2015 13:33	mar/15	CAMPUS DOM PEDRITO	RU - Dom Pedrito	Aluno - Bolsista	8,07	-	8,07	ALMOÇO
		Jornalismo	São Borja	345979	23/03/2015 13:04	mar/15	CAMPUS SÃO BORJA	RU - São Borja	Aluno - Bolsista	8,12	-	8,12	ALMOÇO
		Jornalismo	São Borja	350451	23/03/2015 13:26	mar/15	CAMPUS DOM PEDRITO	RU - Dom Pedrito	Aluno - Bolsista	8,07	-	8,07	ALMOÇO
		Jornalismo	São Borja	350934	24/03/2015 12:46	mar/15	CAMPUS DOM PEDRITO	RU - Dom Pedrito	Aluno - Bolsista	8,07	-	8,07	ALMOÇO
		Jornalismo	São Borja	346804	24/03/2015 13:19	mar/15	CAMPUS SÃO BORJA	RU - São Borja	Aluno - Bolsista	8,12	-	8,12	ALMOÇO
		Jornalismo	São Borja	351725	25/03/2015 13:22	mar/15	CAMPUS SÃO BORJA	RU - São Borja	Aluno - Bolsista	8,12	-	8,12	ALMOÇO
		Jornalismo	São Borja	354551	25/03/2015 13:34	mar/15	CAMPUS DOM PEDRITO	RU - Dom Pedrito	Aluno - Bolsista	8,07	-	8,07	ALMOÇO
		Jornalismo	São Borja	351768	25/03/2015 18:40	mar/15	CAMPUS SÃO BORJA	RU - São Borja	Aluno - Bolsista	8,12	-	8,12	JANTA
		Jornalismo	São Borja	354799	25/03/2015 21:02	mar/15	CAMPUS DOM PEDRITO	RU - Dom Pedrito	Aluno - Bolsista	8,07	-	8,07	JANTA
		Jornalismo	São Borja	355446	27/03/2015 12:49	mar/15	CAMPUS DOM PEDRITO	RU - Dom Pedrito	Aluno - Bolsista	8,07	-	8,07	ALMOÇO
		Jornalismo	São Borja	352796	27/03/2015 13:07	mar/15	CAMPUS SÃO BORJA	RU - São Borja	Aluno - Bolsista	8,12	-	8,12	ALMOÇO
		Jornalismo	São Borja	355940	30/03/2015 12:57	mar/15	CAMPUS DOM PEDRITO	RU - Dom Pedrito	Aluno - Bolsista	8,07	-	8,07	ALMOÇO
		Jornalismo	São Borja	353345	30/03/2015 13:08	mar/15	CAMPUS SÃO BORJA	RU - São Borja	Aluno - Bolsista	8,12	-	8,12	ALMOÇO
		Jornalismo	São Borja	353439	30/03/2015 18:44	mar/15	CAMPUS SÃO BORJA	RU - São Borja	Aluno - Bolsista	8,12	-	8,12	JANTA
		Jornalismo	São Borja	356244	30/03/2015 21:15	mar/15	CAMPUS DOM PEDRITO	RU - Dom Pedrito	Aluno - Bolsista	8,07	-	8,07	JANTA
		Jornalismo	São Borja	356520	31/03/2015 12:40	mar/15	CAMPUS DOM PEDRITO	RU - Dom Pedrito	Aluno - Bolsista	8,07	-	8,07	ALMOÇO
		Jornalismo	São Borja	354010	31/03/2015 13:15	mar/15	CAMPUS SÃO BORJA	RU - São Borja	Aluno - Bolsista	8,12	-	8,12	ALMOÇO
		Jornalismo	São Borja	354124	31/03/2015 18:49	mar/15	CAMPUS SÃO BORJA	RU - São Borja	Aluno - Bolsista	8,12	-	8,12	JANTA
		Jornalismo	São Borja	356784	31/03/2015 21:13	mar/15	CAMPUS DOM PEDRITO	RU - Dom Pedrito	Aluno - Bolsista	8,07	-	8,07	JANTA
		Jornalismo	São Borja	365663	02/04/2015 11:23	abr/15	CAMPUS SÃO BORJA	RU - São Borja	Aluno - Bolsista	8,12	-	8,12	ALMOÇO
		Jornalismo	São Borja	386150	02/04/2015 13:12	abr/15	CAMPUS DOM PEDRITO	RU - Dom Pedrito	Aluno - Bolsista	8,07	-	8,07	ALMOÇO
		Jornalismo	São Borja	386597	06/04/2015 13:41	abr/15	CAMPUS DOM PEDRITO	RU - Dom Pedrito	Aluno - Bolsista	8,07	-	8,07	ALMOÇO
		Jornalismo	São Borja	366936	06/04/2015 14:17	abr/15	CAMPUS SÃO BORJA	RU - São Borja	Aluno - Bolsista	8,12	-	8,12	ALMOÇO
		Jornalismo	São Borja	367625	06/04/2015 20:58	abr/15	CAMPUS SÃO BORJA	RU - São Borja	Aluno - Bolsista	8,12	-	8,12	JANTA
		Jornalismo	São Borja	386850	06/04/2015 21:10	abr/15	CAMPUS DOM PEDRITO	RU - Dom Pedrito	Aluno - Bolsista	8,07	-	8,07	JANTA
		Jornalismo	São Borja	368394	07/04/2015 12:53	abr/15	CAMPUS SÃO BORJA	RU - São Borja	Aluno - Bolsista	8,12	-	8,12	ALMOÇO
		Jornalismo	São Borja	387100	07/04/2015 12:57	abr/15	CAMPUS DOM PEDRITO	RU - Dom Pedrito	Aluno - Bolsista	8,07	-	8,07	ALMOÇO
		Jornalismo	São Borja	368673	07/04/2015 19:41	abr/15	CAMPUS SÃO BORJA	RU - São Borja	Aluno - Bolsista	8,12	-	8,12	JANTA
		Jornalismo	São Borja	387436	07/04/2015 21:02	abr/15	CAMPUS DOM PEDRITO	RU - Dom Pedrito	Aluno - Bolsista	8,07	-	8,07	JANTA
		Jornalismo	São Borja	371358	10/04/2015 12:27	abr/15	CAMPUS SÃO BORJA	RU - São Borja	Aluno - Bolsista	8,12	-	8,12	ALMOÇO
		Jornalismo	São Borja	388898	10/04/2015 13:45	abr/15	CAMPUS DOM PEDRITO	RU - Dom Pedrito	Aluno - Bolsista	8,07	-	8,07	ALMOÇO
		Jornalismo	São Borja	371512	10/04/2015 18:29	abr/15	CAMPUS SÃO BORJA	RU - São Borja	Aluno - Bolsista	8,12	-	8,12	JANTA
		Jornalismo	São Borja	389112	10/04/2015 20:57	abr/15	CAMPUS DOM PEDRITO	RU - Dom Pedrito	Aluno - Bolsista	8,07	-	8,07	JANTA
		Jornalismo	São Borja	372153	13/04/2015 13:11	abr/15	CAMPUS SÃO BORJA	RU - São Borja	Aluno - Bolsista	8,12	-	8,12	ALMOÇO
		Jornalismo	São Borja	389390	13/04/2015 13:21	abr/15	CAMPUS DOM PEDRITO	RU - Dom Pedrito	Aluno - Bolsista	8,07	-	8,07	ALMOÇO
		Jornalismo	São Borja	372276	13/04/2015 19:03	abr/15	CAMPUS SÃO BORJA	RU - São Borja	Aluno - Bolsista	8,12	-	8,12	JANTA
		Jornalismo	São Borja	389558	13/04/2015 20:12	abr/15	CAMPUS DOM PEDRITO	RU - Dom Pedrito	Aluno - Bolsista	8,07	-	8,07	JANTA
		Jornalismo	São Borja	373046	14/04/2015 12:58	abr/15	CAMPUS SÃO BORJA	RU - São Borja	Aluno - Bolsista	8,12	-	8,12	ALMOÇO
		Jornalismo	São Borja	389984	14/04/2015 13:06	abr/15	CAMPUS DOM PEDRITO	RU - Dom Pedrito	Aluno - Bolsista	8,07	-	8,07	ALMOÇO
		Jornalismo	São Borja	373279	14/04/2015 18:30	abr/15	CAMPUS SÃO BORJA	RU - São Borja	Aluno - Bolsista	8,12	-	8,12	JANTA
		Jornalismo	São Borja	390153	14/04/2015 19:55	abr/15	CAMPUS DOM PEDRITO	RU - Dom Pedrito	Aluno - Bolsista	8,07	-	8,07	JANTA
		Jornalismo	São Borja	390511	15/04/2015 13:26	abr/15	CAMPUS DOM PEDRITO	RU - Dom Pedrito	Aluno - Bolsista	8,07	-	8,07	ALMOÇO
		Jornalismo	São Borja	374286	15/04/2015 13:27	abr/15	CAMPUS SÃO BORJA	RU - São Borja	Aluno - Bolsista	8,12	-	8,12	ALMOÇO
		Jornalismo	São Borja	376327	16/04/2015 11:46	abr/15	CAMPUS SÃO BORJA	RU - São Borja	Aluno - Bolsista	8,12	-	8,12	ALMOÇO
		Jornalismo	São Borja	390991	16/04/2015 12:53	abr/15	CAMPUS DOM PEDRITO	RU - Dom Pedrito	Aluno - Bolsista	8,07	-	8,07	ALMOÇO
		Jornalismo	São Borja	391509	17/04/2015 12:33	abr/15	CAMPUS DOM PEDRITO	RU - Dom Pedrito	Aluno - Bolsista	8,07	-	8,07	ALMOÇO
		Jornalismo	São Borja	384759	17/04/2015 13:51	abr/15	CAMPUS SÃO BORJA	RU - São Borja	Aluno - Bolsista	8,12	-	8,12	ALMOÇO
		Jornalismo	São Borja	385045	17/04/2015 19:01	abr/15	CAMPUS SÃO BORJA	RU - São Borja	Aluno - Bolsista	8,12	-	8,12	JANTA
		Jornalismo	São Borja	391698	17/04/2015 19:11	abr/15	CAMPUS DOM PEDRITO	RU - Dom Pedrito	Aluno - Bolsista	8,07	-	8,07	JANTA
		Jornalismo	São Borja	407632	22/04/2015 12:51	abr/15	CAMPUS DOM PEDRITO	RU - Dom Pedrito	Aluno - Bolsista	8,07	-	8,07	ALMOÇO
		Jornalismo	São Borja	394313	22/04/2015 13:34	abr/15	CAMPUS SÃO BORJA	RU - São Borja	Aluno - Bolsista	8,12	-	8,12	ALMOÇO

		Jornalismo	São Borja	394836	22/04/2015 20:30	abr/15	CAMPUS SÃO BORJA	RU - São Borja	Aluno - Bolsista	8,12	-	8,12	JANTA
		Jornalismo	São Borja	407989	22/04/2015 20:54	abr/15	CAMPUS DOM PEDRITO	RU - Dom Pedrito	Aluno - Bolsista	8,07	-	8,07	JANTA
		Jornalismo	São Borja	396111	23/04/2015 12:17	abr/15	CAMPUS SÃO BORJA	RU - São Borja	Aluno - Bolsista	8,12	-	8,12	ALMOÇO
		Jornalismo	São Borja	408287	23/04/2015 13:11	abr/15	CAMPUS DOM PEDRITO	RU - Dom Pedrito	Aluno - Bolsista	8,07	-	8,07	ALMOÇO
		Jornalismo	São Borja	409402	27/04/2015 12:26	abr/15	CAMPUS DOM PEDRITO	RU - Dom Pedrito	Aluno - Bolsista	8,07	-	8,07	ALMOÇO
		Jornalismo	São Borja	400799	27/04/2015 13:05	abr/15	CAMPUS SÃO BORJA	RU - São Borja	Aluno - Bolsista	8,12	-	8,12	ALMOÇO
		Jornalismo	São Borja	401041	27/04/2015 18:34	abr/15	CAMPUS SÃO BORJA	RU - São Borja	Aluno - Bolsista	8,12	-	8,12	JANTA
		Jornalismo	São Borja	409731	27/04/2015 20:26	abr/15	CAMPUS DOM PEDRITO	RU - Dom Pedrito	Aluno - Bolsista	8,07	-	8,07	JANTA
		Jornalismo	São Borja	410073	28/04/2015 12:29	abr/15	CAMPUS DOM PEDRITO	RU - Dom Pedrito	Aluno - Bolsista	8,07	-	8,07	ALMOÇO
		Jornalismo	São Borja	402848	28/04/2015 13:08	abr/15	CAMPUS SÃO BORJA	RU - São Borja	Aluno - Bolsista	8,12	-	8,12	ALMOÇO
		Jornalismo	São Borja	410884	29/04/2015 13:17	abr/15	CAMPUS DOM PEDRITO	RU - Dom Pedrito	Aluno - Bolsista	8,07	-	8,07	ALMOÇO
		Jornalismo	São Borja	404997	29/04/2015 13:51	abr/15	CAMPUS SÃO BORJA	RU - São Borja	Aluno - Bolsista	8,12	-	8,12	ALMOÇO
		Jornalismo	São Borja	411460	30/04/2015 12:52	abr/15	CAMPUS DOM PEDRITO	RU - Dom Pedrito	Aluno - Bolsista	8,07	-	8,07	ALMOÇO
		Jornalismo	São Borja	406880	30/04/2015 13:05	abr/15	CAMPUS SÃO BORJA	RU - São Borja	Aluno - Bolsista	8,12	-	8,12	ALMOÇO
		Jornalismo	São Borja	407024	30/04/2015 18:29	abr/15	CAMPUS SÃO BORJA	RU - São Borja	Aluno - Bolsista	8,12	-	8,12	JANTA
		Jornalismo	São Borja	411807	30/04/2015 21:16	abr/15	CAMPUS DOM PEDRITO	RU - Dom Pedrito	Aluno - Bolsista	8,07	-	8,07	JANTA
		Jornalismo	São Borja	413111	04/05/2015 18:31	mai/15	CAMPUS SÃO BORJA	RU - São Borja	Aluno - Bolsista	8,12	-	8,12	JANTA
		Jornalismo	São Borja	452024	04/05/2015 21:13	mai/15	CAMPUS DOM PEDRITO	RU - Dom Pedrito	Aluno - Bolsista	8,07	-	8,07	JANTA
		Jornalismo	São Borja	414015	05/05/2015 13:26	mai/15	CAMPUS SÃO BORJA	RU - São Borja	Aluno - Bolsista	8,12	-	8,12	ALMOÇO
		Jornalismo	São Borja	452303	05/05/2015 13:34	mai/15	CAMPUS DOM PEDRITO	RU - Dom Pedrito	Aluno - Bolsista	8,07	-	8,07	ALMOÇO
		Jornalismo	São Borja	414147	05/05/2015 18:36	mai/15	CAMPUS SÃO BORJA	RU - São Borja	Aluno - Bolsista	8,12	-	8,12	JANTA
		Jornalismo	São Borja	452590	05/05/2015 21:11	mai/15	CAMPUS DOM PEDRITO	RU - Dom Pedrito	Aluno - Bolsista	8,07	-	8,07	JANTA
		Jornalismo	São Borja	416601	06/05/2015 12:57	mai/15	CAMPUS SÃO BORJA	RU - São Borja	Aluno - Bolsista	8,12	-	8,12	ALMOÇO
		Jornalismo	São Borja	452957	06/05/2015 13:43	mai/15	CAMPUS DOM PEDRITO	RU - Dom Pedrito	Aluno - Bolsista	8,07	-	8,07	ALMOÇO
		Jornalismo	São Borja	418531	07/05/2015 12:21	mai/15	CAMPUS SÃO BORJA	RU - São Borja	Aluno - Bolsista	8,12	-	8,12	ALMOÇO
		Jornalismo	São Borja	453466	07/05/2015 12:48	mai/15	CAMPUS DOM PEDRITO	RU - Dom Pedrito	Aluno - Bolsista	8,07	-	8,07	ALMOÇO
		Jornalismo	São Borja	420374	08/05/2015 13:09	mai/15	CAMPUS SÃO BORJA	RU - São Borja	Aluno - Bolsista	8,12	-	8,12	ALMOÇO
		Jornalismo	São Borja	454171	08/05/2015 13:54	mai/15	CAMPUS DOM PEDRITO	RU - Dom Pedrito	Aluno - Bolsista	8,07	-	8,07	ALMOÇO
		Jornalismo	São Borja	420512	08/05/2015 18:34	mai/15	CAMPUS SÃO BORJA	RU - São Borja	Aluno - Bolsista	8,12	-	8,12	JANTA
		Jornalismo	São Borja	454267	08/05/2015 19:37	mai/15	CAMPUS DOM PEDRITO	RU - Dom Pedrito	Aluno - Bolsista	8,07	-	8,07	JANTA
		Jornalismo	São Borja	421719	11/05/2015 11:23	mai/15	CAMPUS SÃO BORJA	RU - São Borja	Aluno - Bolsista	8,12	-	8,12	ALMOÇO
		Jornalismo	São Borja	454544	11/05/2015 12:12	mai/15	CAMPUS DOM PEDRITO	RU - Dom Pedrito	Aluno - Bolsista	8,07	-	8,07	ALMOÇO
		Jornalismo	São Borja	425804	13/05/2015 18:58	mai/15	CAMPUS SÃO BORJA	RU - São Borja	Aluno - Bolsista	8,12	-	8,12	JANTA
		Jornalismo	São Borja	456309	13/05/2015 21:05	mai/15	CAMPUS DOM PEDRITO	RU - Dom Pedrito	Aluno - Bolsista	8,07	-	8,07	JANTA
		Jornalismo	São Borja	427959	14/05/2015 11:48	mai/15	CAMPUS SÃO BORJA	RU - São Borja	Aluno - Bolsista	8,12	-	8,12	ALMOÇO
		Jornalismo	São Borja	456597	14/05/2015 12:46	mai/15	CAMPUS DOM PEDRITO	RU - Dom Pedrito	Aluno - Bolsista	8,07	-	8,07	ALMOÇO
		Jornalismo	São Borja	457245	15/05/2015 13:03	mai/15	CAMPUS DOM PEDRITO	RU - Dom Pedrito	Aluno - Bolsista	8,07	-	8,07	ALMOÇO
		Jornalismo	São Borja	430283	15/05/2015 13:18	mai/15	CAMPUS SÃO BORJA	RU - São Borja	Aluno - Bolsista	8,12	-	8,12	ALMOÇO
		Jornalismo	São Borja	433171	18/05/2015 12:00	mai/15	CAMPUS SÃO BORJA	RU - São Borja	Aluno - Bolsista	8,12	-	8,12	ALMOÇO
		Jornalismo	São Borja	457958	18/05/2015 13:57	mai/15	CAMPUS DOM PEDRITO	RU - Dom Pedrito	Aluno - Bolsista	8,07	-	8,07	ALMOÇO
		Jornalismo	São Borja	433841	18/05/2015 19:59	mai/15	CAMPUS SÃO BORJA	RU - São Borja	Aluno - Bolsista	8,12	-	8,12	JANTA
		Jornalismo	São Borja	458253	18/05/2015 21:27	mai/15	CAMPUS DOM PEDRITO	RU - Dom Pedrito	Aluno - Bolsista	8,07	-	8,07	JANTA
		Jornalismo	São Borja	435342	19/05/2015 13:01	mai/15	CAMPUS SÃO BORJA	RU - São Borja	Aluno - Bolsista	8,12	-	8,12	ALMOÇO
		Jornalismo	São Borja	458564	19/05/2015 13:52	mai/15	CAMPUS DOM PEDRITO	RU - Dom Pedrito	Aluno - Bolsista	8,07	-	8,07	ALMOÇO
		Jornalismo	São Borja	436349	20/05/2015 12:01	mai/15	CAMPUS SÃO BORJA	RU - São Borja	Aluno - Bolsista	8,12	-	8,12	ALMOÇO
		Jornalismo	São Borja	459116	20/05/2015 13:21	mai/15	CAMPUS DOM PEDRITO	RU - Dom Pedrito	Aluno - Bolsista	8,07	-	8,07	ALMOÇO
		Jornalismo	São Borja	437197	21/05/2015 12:00	mai/15	CAMPUS SÃO BORJA	RU - São Borja	Aluno - Bolsista	8,12	-	8,12	ALMOÇO
		Jornalismo	São Borja	459628	21/05/2015 12:36	mai/15	CAMPUS DOM PEDRITO	RU - Dom Pedrito	Aluno - Bolsista	8,07	-	8,07	ALMOÇO
		Jornalismo	São Borja	437466	21/05/2015 18:43	mai/15	CAMPUS SÃO BORJA	RU - São Borja	Aluno - Bolsista	8,12	-	8,12	JANTA
		Jornalismo	São Borja	459937	21/05/2015 19:59	mai/15	CAMPUS DOM PEDRITO	RU - Dom Pedrito	Aluno - Bolsista	8,07	-	8,07	JANTA
		Jornalismo	São Borja	440652	22/05/2015 18:49	mai/15	CAMPUS SÃO BORJA	RU - São Borja	Aluno - Bolsista	8,12	-	8,12	JANTA
		Jornalismo	São Borja	460441	22/05/2015 19:10	mai/15	CAMPUS DOM PEDRITO	RU - Dom Pedrito	Aluno - Bolsista	8,07	-	8,07	JANTA
		Jornalismo	São Borja	442174	25/05/2015 13:20	mai/15	CAMPUS SÃO BORJA	RU - São Borja	Aluno - Bolsista	8,12	-	8,12	ALMOÇO
		Jornalismo	São Borja	460893	25/05/2015 13:39	mai/15	CAMPUS DOM PEDRITO	RU - Dom Pedrito	Aluno - Bolsista	8,07	-	8,07	ALMOÇO
		Jornalismo	São Borja	442408	25/05/2015 18:50	mai/15	CAMPUS SÃO BORJA	RU - São Borja	Aluno - Bolsista	8,12	-	8,12	JANTA
		Jornalismo	São Borja	461012	25/05/2015 20:06	mai/15	CAMPUS DOM PEDRITO	RU - Dom Pedrito	Aluno - Bolsista	8,07	-	8,07	JANTA

	Jornalismo	São Borja	444424	27/05/2015 12:30	mai/15	CAMPUS SÃO BORJA	RU - São Borja	Aluno - Bolsista	8,12	-	8,12	ALMOÇO
	Jornalismo	São Borja	462059	27/05/2015 13:56	mai/15	CAMPUS DOM PEDRITO	RU - Dom Pedrito	Aluno - Bolsista	8,07	-	8,07	ALMOÇO
	Jornalismo	São Borja	444572	27/05/2015 18:32	mai/15	CAMPUS SÃO BORJA	RU - São Borja	Aluno - Bolsista	8,12	-	8,12	JANTA
	Jornalismo	São Borja	462121	27/05/2015 18:44	mai/15	CAMPUS DOM PEDRITO	RU - Dom Pedrito	Aluno - Bolsista	8,07	-	8,07	JANTA
	Jornalismo	São Borja	444917	28/05/2015 11:19	mai/15	CAMPUS SÃO BORJA	RU - São Borja	Aluno - Bolsista	8,12	-	8,12	ALMOÇO
	Jornalismo	São Borja	462626	28/05/2015 13:59	mai/15	CAMPUS DOM PEDRITO	RU - Dom Pedrito	Aluno - Bolsista	8,07	-	8,07	ALMOÇO
	Jornalismo	São Borja	449224	29/05/2015 12:59	mai/15	CAMPUS SÃO BORJA	RU - São Borja	Aluno - Bolsista	8,12	-	8,12	ALMOÇO
	Jornalismo	São Borja	463121	29/05/2015 13:45	mai/15	CAMPUS DOM PEDRITO	RU - Dom Pedrito	Aluno - Bolsista	8,07	-	8,07	ALMOÇO
	Jornalismo	São Borja	450797	01/06/2015 12:27	jun/15	CAMPUS SÃO BORJA	RU - São Borja	Aluno - Bolsista	8,12	-	8,12	ALMOÇO
	Jornalismo	São Borja	463667	01/06/2015 13:28	jun/15	CAMPUS DOM PEDRITO	RU - Dom Pedrito	Aluno - Bolsista	8,07	-	8,07	ALMOÇO
	Jornalismo	São Borja	451330	01/06/2015 19:21	jun/15	CAMPUS SÃO BORJA	RU - São Borja	Aluno - Bolsista	8,12	-	8,12	JANTA
	Jornalismo	São Borja	463831	01/06/2015 20:22	jun/15	CAMPUS DOM PEDRITO	RU - Dom Pedrito	Aluno - Bolsista	8,07	-	8,07	JANTA
	Jornalismo	São Borja	464824	02/06/2015 13:00	jun/15	CAMPUS SÃO BORJA	RU - São Borja	Aluno - Bolsista	8,12	-	8,12	ALMOÇO
	Jornalismo	São Borja	468061	02/06/2015 13:24	jun/15	CAMPUS DOM PEDRITO	RU - Dom Pedrito	Aluno - Bolsista	8,07	-	8,07	ALMOÇO
	Jornalismo	São Borja	464909	02/06/2015 19:16	jun/15	CAMPUS SÃO BORJA	RU - São Borja	Aluno - Bolsista	8,12	-	8,12	JANTA
	Jornalismo	São Borja	468243	02/06/2015 20:25	jun/15	CAMPUS DOM PEDRITO	RU - Dom Pedrito	Aluno - Bolsista	8,07	-	8,07	JANTA
	Jornalismo	São Borja	468493	03/06/2015 12:05	jun/15	CAMPUS DOM PEDRITO	RU - Dom Pedrito	Aluno - Bolsista	8,07	-	8,07	ALMOÇO
	Jornalismo	São Borja	465105	03/06/2015 12:22	jun/15	CAMPUS SÃO BORJA	RU - São Borja	Aluno - Bolsista	8,12	-	8,12	ALMOÇO
	Jornalismo	São Borja	469022	08/06/2015 11:49	jun/15	CAMPUS DOM PEDRITO	RU - Dom Pedrito	Aluno - Bolsista	8,07	-	8,07	ALMOÇO
	Jornalismo	São Borja	467523	08/06/2015 13:29	jun/15	CAMPUS SÃO BORJA	RU - São Borja	Aluno - Bolsista	8,12	-	8,12	ALMOÇO
	Jornalismo	São Borja	469921	09/06/2015 13:14	jun/15	CAMPUS SÃO BORJA	RU - São Borja	Aluno - Bolsista	8,12	-	8,12	ALMOÇO
	Jornalismo	São Borja	491868	09/06/2015 13:15	jun/15	CAMPUS DOM PEDRITO	RU - Dom Pedrito	Aluno - Bolsista	8,07	-	8,07	ALMOÇO
	Jornalismo	São Borja	470843	10/06/2015 12:53	jun/15	CAMPUS SÃO BORJA	RU - São Borja	Aluno - Bolsista	8,12	-	8,12	ALMOÇO
	Jornalismo	São Borja	492394	10/06/2015 13:30	jun/15	CAMPUS DOM PEDRITO	RU - Dom Pedrito	Aluno - Bolsista	8,07	-	8,07	ALMOÇO
	Jornalismo	São Borja	493257	12/06/2015 11:17	jun/15	CAMPUS DOM PEDRITO	RU - Dom Pedrito	Aluno - Bolsista	8,07	-	8,07	ALMOÇO
	Jornalismo	São Borja	473546	12/06/2015 13:50	jun/15	CAMPUS SÃO BORJA	RU - São Borja	Aluno - Bolsista	8,12	-	8,12	ALMOÇO
	Jornalismo	São Borja	493926	15/06/2015 12:56	jun/15	CAMPUS DOM PEDRITO	RU - Dom Pedrito	Aluno - Bolsista	8,07	-	8,07	ALMOÇO
	Jornalismo	São Borja	475106	15/06/2015 13:20	jun/15	CAMPUS SÃO BORJA	RU - São Borja	Aluno - Bolsista	8,12	-	8,12	ALMOÇO
	Jornalismo	São Borja	475191	15/06/2015 18:47	jun/15	CAMPUS SÃO BORJA	RU - São Borja	Aluno - Bolsista	8,12	-	8,12	JANTA
	Jornalismo	São Borja	494133	15/06/2015 20:36	jun/15	CAMPUS DOM PEDRITO	RU - Dom Pedrito	Aluno - Bolsista	8,07	-	8,07	JANTA
	Jornalismo	São Borja	494468	16/06/2015 13:00	jun/15	CAMPUS DOM PEDRITO	RU - Dom Pedrito	Aluno - Bolsista	8,07	-	8,07	ALMOÇO
	Jornalismo	São Borja	475937	16/06/2015 13:00	jun/15	CAMPUS SÃO BORJA	RU - São Borja	Aluno - Bolsista	8,12	-	8,12	ALMOÇO
	Jornalismo	São Borja	476753	16/06/2015 20:22	jun/15	CAMPUS SÃO BORJA	RU - São Borja	Aluno - Bolsista	8,12	-	8,12	JANTA
	Jornalismo	São Borja	494765	16/06/2015 21:12	jun/15	CAMPUS DOM PEDRITO	RU - Dom Pedrito	Aluno - Bolsista	8,07	-	8,07	JANTA
	Jornalismo	São Borja	477482	17/06/2015 13:26	jun/15	CAMPUS SÃO BORJA	RU - São Borja	Aluno - Bolsista	8,12	-	8,12	ALMOÇO
	Jornalismo	São Borja	495070	17/06/2015 13:42	jun/15	CAMPUS DOM PEDRITO	RU - Dom Pedrito	Aluno - Bolsista	8,07	-	8,07	ALMOÇO
	Jornalismo	São Borja	495986	19/06/2015 13:18	jun/15	CAMPUS DOM PEDRITO	RU - Dom Pedrito	Aluno - Bolsista	8,07	-	8,07	ALMOÇO
	Jornalismo	São Borja	480915	19/06/2015 13:58	jun/15	CAMPUS SÃO BORJA	RU - São Borja	Aluno - Bolsista	8,12	-	8,12	ALMOÇO
	Jornalismo	São Borja	496979	23/06/2015 12:47	jun/15	CAMPUS DOM PEDRITO	RU - Dom Pedrito	Aluno - Bolsista	8,07	-	8,07	ALMOÇO
	Jornalismo	São Borja	483873	23/06/2015 13:14	jun/15	CAMPUS SÃO BORJA	RU - São Borja	Aluno - Bolsista	10,28	-	10,28	ALMOÇO
	Jornalismo	São Borja	486333	25/06/2015 12:34	jun/15	CAMPUS SÃO BORJA	RU - São Borja	Aluno - Bolsista	10,28	-	10,28	ALMOÇO
	Jornalismo	São Borja	498195	25/06/2015 13:27	jun/15	CAMPUS DOM PEDRITO	RU - Dom Pedrito	Aluno - Bolsista	8,07	-	8,07	ALMOÇO
	Jornalismo	São Borja	499200	29/06/2015 13:08	jun/15	CAMPUS DOM PEDRITO	RU - Dom Pedrito	Aluno - Bolsista	8,07	-	8,07	ALMOÇO
	Jornalismo	São Borja	489734	29/06/2015 14:08	jun/15	CAMPUS SÃO BORJA	RU - São Borja	Aluno - Bolsista	10,28	-	10,28	ALMOÇO
	Jornalismo	São Borja	499485	29/06/2015 21:11	jun/15	CAMPUS DOM PEDRITO	RU - Dom Pedrito	Aluno - Bolsista	8,07	-	8,07	JANTA
	Jornalismo	São Borja	490244	29/06/2015 21:13	jun/15	CAMPUS SÃO BORJA	RU - São Borja	Aluno - Bolsista	10,28	-	10,28	JANTA
	Jornalismo	São Borja	500760	30/06/2015 13:13	jun/15	CAMPUS SÃO BORJA	RU - São Borja	Aluno - Bolsista	10,28	-	10,28	ALMOÇO
	Jornalismo	São Borja	499798	30/06/2015 13:30	jun/15	CAMPUS DOM PEDRITO	RU - Dom Pedrito	Aluno - Bolsista	8,07	-	8,07	ALMOÇO
	Jornalismo	São Borja	500821	30/06/2015 18:41	jun/15	CAMPUS SÃO BORJA	RU - São Borja	Aluno - Bolsista	10,28	-	10,28	JANTA
	Jornalismo	São Borja	499917	30/06/2015 20:10	jun/15	CAMPUS DOM PEDRITO	RU - Dom Pedrito	Aluno - Bolsista	8,07	-	8,07	JANTA
	Jornalismo	São Borja	501597	01/07/2015 12:26	jul/15	CAMPUS SÃO BORJA	RU - São Borja	Aluno - Bolsista	10,28	-	10,28	ALMOÇO
	Jornalismo	São Borja	505058	01/07/2015 13:31	jul/15	CAMPUS DOM PEDRITO	RU - Dom Pedrito	Aluno - Bolsista	8,07	-	8,07	ALMOÇO
	Jornalismo	São Borja	505226	01/07/2015 19:52	jul/15	CAMPUS DOM PEDRITO	RU - Dom Pedrito	Aluno - Bolsista	8,07	-	8,07	JANTA
	Jornalismo	São Borja	502302	01/07/2015 20:49	jul/15	CAMPUS SÃO BORJA	RU - São Borja	Aluno - Bolsista	10,28	-	10,28	JANTA
	Jornalismo	São Borja	502736	02/07/2015 11:59	jul/15	CAMPUS SÃO BORJA	RU - São Borja	Aluno - Bolsista	10,28	-	10,28	ALMOÇO
	Jornalismo	São Borja	505694	02/07/2015 13:44	jul/15	CAMPUS DOM PEDRITO	RU - Dom Pedrito	Aluno - Bolsista	8,07	-	8,07	ALMOÇO

Jornalismo	Jornalismo	São Borja	504749	03/07/2015 13:01	jul/15	CAMPUS SÃO BORJA	RU - São Borja	Aluno - Bolsista	10,28	-	10,28	ALMOÇO
	Jornalismo	São Borja	506307	03/07/2015 13:34	jul/15	CAMPUS DOM PEDRITO	RU - Dom Pedrito	Aluno - Bolsista	8,07	-	8,07	ALMOÇO
	Jornalismo	São Borja	523225	06/07/2015 13:25	jul/15	CAMPUS DOM PEDRITO	RU - Dom Pedrito	Aluno - Bolsista	8,07	-	8,07	ALMOÇO
	Jornalismo	São Borja	508102	06/07/2015 14:01	jul/15	CAMPUS SÃO BORJA	RU - São Borja	Aluno - Bolsista	10,28	-	10,28	ALMOÇO
	Jornalismo	São Borja	523873	07/07/2015 12:46	jul/15	CAMPUS DOM PEDRITO	RU - Dom Pedrito	Aluno - Bolsista	8,07	-	8,07	ALMOÇO
	Jornalismo	São Borja	509744	07/07/2015 13:56	jul/15	CAMPUS SÃO BORJA	RU - São Borja	Aluno - Bolsista	10,28	-	10,28	ALMOÇO
	Jornalismo	São Borja	524185	07/07/2015 20:25	jul/15	CAMPUS DOM PEDRITO	RU - Dom Pedrito	Aluno - Bolsista	8,07	-	8,07	JANTA
	Jornalismo	São Borja	510413	07/07/2015 21:00	jul/15	CAMPUS SÃO BORJA	RU - São Borja	Aluno - Bolsista	10,28	-	10,28	JANTA
	Jornalismo	São Borja	512218	09/07/2015 11:42	jul/15	CAMPUS SÃO BORJA	RU - São Borja	Aluno - Bolsista	10,28	-	10,28	ALMOÇO
	Jornalismo	São Borja	525233	09/07/2015 13:09	jul/15	CAMPUS DOM PEDRITO	RU - Dom Pedrito	Aluno - Bolsista	8,07	-	8,07	ALMOÇO
	Jornalismo	São Borja	514181	10/07/2015 13:21	jul/15	CAMPUS SÃO BORJA	RU - São Borja	Aluno - Bolsista	10,28	-	10,28	ALMOÇO
	Jornalismo	São Borja	525906	10/07/2015 13:31	jul/15	CAMPUS DOM PEDRITO	RU - Dom Pedrito	Aluno - Bolsista	8,07	-	8,07	ALMOÇO
	Jornalismo	São Borja	514419	10/07/2015 19:18	jul/15	CAMPUS SÃO BORJA	RU - São Borja	Aluno - Bolsista	10,28	-	10,28	JANTA
	Jornalismo	São Borja	526048	10/07/2015 19:34	jul/15	CAMPUS DOM PEDRITO	RU - Dom Pedrito	Aluno - Bolsista	8,07	-	8,07	JANTA
	Jornalismo	São Borja	515975	13/07/2015 20:05	jul/15	CAMPUS SÃO BORJA	RU - São Borja	Aluno - Bolsista	10,28	-	10,28	JANTA
	Jornalismo	São Borja	526833	13/07/2015 21:22	jul/15	CAMPUS DOM PEDRITO	RU - Dom Pedrito	Aluno - Bolsista	8,07	-	8,07	JANTA
	Jornalismo	São Borja	517021	14/07/2015 13:26	jul/15	CAMPUS SÃO BORJA	RU - São Borja	Aluno - Bolsista	10,28	-	10,28	ALMOÇO
	Jornalismo	São Borja	527179	14/07/2015 13:29	jul/15	CAMPUS DOM PEDRITO	RU - Dom Pedrito	Aluno - Bolsista	8,07	-	8,07	ALMOÇO
	Pedagogia	Jaguarão	499854	30/06/2015 19:22	jun/15	CAMPUS DOM PEDRITO	RU - Dom Pedrito	Aluno - Bolsista	8,07	-	8,07	JANTA
	Pedagogia	Jaguarão	491619	30/06/2015 20:33	jun/15	CAMPUS JAGUARÃO	RU - Jaguarão	Aluno - Bolsista	11,82	-	11,82	JANTA
	Pedagogia	Jaguarão	500433	01/07/2015 11:48	jul/15	CAMPUS JAGUARÃO	RU - Jaguarão	Aluno - Bolsista	11,82	-	11,82	ALMOÇO
	Pedagogia	Jaguarão	505062	01/07/2015 13:38	jul/15	CAMPUS DOM PEDRITO	RU - Dom Pedrito	Aluno - Bolsista	8,07	-	8,07	ALMOÇO
	Pedagogia	Jaguarão	504457	03/07/2015 12:35	jul/15	CAMPUS JAGUARÃO	RU - Jaguarão	Aluno - Bolsista	11,82	-	11,82	ALMOÇO
	Pedagogia	Jaguarão	506241	03/07/2015 13:11	jul/15	CAMPUS DOM PEDRITO	RU - Dom Pedrito	Aluno - Bolsista	8,07	-	8,07	ALMOÇO
	Pedagogia	Jaguarão	524344	08/07/2015 11:12	jul/15	CAMPUS DOM PEDRITO	RU - Dom Pedrito	Aluno - Bolsista	8,07	-	8,07	ALMOÇO
	Pedagogia	Jaguarão	510957	08/07/2015 12:08	jul/15	CAMPUS JAGUARÃO	RU - Jaguarão	Aluno - Bolsista	11,82	-	11,82	ALMOÇO
	Pedagogia	Jaguarão	512077	09/07/2015 11:54	jul/15	CAMPUS JAGUARÃO	RU - Jaguarão	Aluno - Bolsista	11,82	-	11,82	ALMOÇO
	Pedagogia	Jaguarão	525321	09/07/2015 13:43	jul/15	CAMPUS DOM PEDRITO	RU - Dom Pedrito	Aluno - Bolsista	8,07	-	8,07	ALMOÇO
	Pedagogia	Jaguarão	526036	10/07/2015 19:31	jul/15	CAMPUS DOM PEDRITO	RU - Dom Pedrito	Aluno - Bolsista	8,07	-	8,07	JANTA
	Pedagogia	Jaguarão	514484	10/07/2015 20:49	jul/15	CAMPUS JAGUARÃO	RU - Jaguarão	Aluno - Bolsista	11,82	-	11,82	JANTA
	Pedagogia	Jaguarão	516318	14/07/2015 11:59	jul/15	CAMPUS JAGUARÃO	RU - Jaguarão	Aluno - Bolsista	11,82	-	11,82	ALMOÇO
	Pedagogia	Jaguarão	527022	14/07/2015 12:30	jul/15	CAMPUS DOM PEDRITO	RU - Dom Pedrito	Aluno - Bolsista	8,07	-	8,07	ALMOÇO
	Pedagogia	Jaguarão	527676	15/07/2015 13:07	jul/15	CAMPUS DOM PEDRITO	RU - Dom Pedrito	Aluno - Bolsista	8,07	-	8,07	ALMOÇO
	Pedagogia	Jaguarão	517892	15/07/2015 13:56	jul/15	CAMPUS JAGUARÃO	RU - Jaguarão	Aluno - Bolsista	11,82	-	11,82	ALMOÇO
	Pedagogia	Jaguarão	518804	16/07/2015 12:46	jul/15	CAMPUS JAGUARÃO	RU - Jaguarão	Aluno - Bolsista	11,82	-	11,82	ALMOÇO
	Pedagogia	Jaguarão	528248	16/07/2015 13:34	jul/15	CAMPUS DOM PEDRITO	RU - Dom Pedrito	Aluno - Bolsista	8,07	-	8,07	ALMOÇO
	Engenharia Elétrica	Alegrete	366816	06/04/2015 13:11	abr/15	CAMPUS ALEGRETE	RU - Alegrete	Aluno - Graduação	6,39	1,92	4,47	ALMOÇO
	Engenharia Elétrica	Alegrete	366929	06/04/2015 14:16	abr/15	CAMPUS SÃO BORJA	RU - São Borja	Aluno - Graduação	8,12	2,44	5,68	ALMOÇO
	Ciências da Natureza	Dom Pedrito	725221	24/11/2015 10:56	nov/15	CAMPUS ALEGRETE	RU - Alegrete	Aluno - Graduação	6,39	1,92	4,47	ALMOÇO
	Ciências da Natureza	Dom Pedrito	725664	24/11/2015 11:43	nov/15	CAMPUS DOM PEDRITO	RU - Dom Pedrito	Aluno - Graduação	8,07	2,42	5,65	ALMOÇO
	Ciências da Natureza	Dom Pedrito	368702	07/04/2015 20:02	abr/15	CAMPUS JAGUARÃO	RU - Jaguarão	Aluno - Graduação	8,40	2,52	5,88	JANTA
	Ciências da Natureza	Dom Pedrito	387420	07/04/2015 20:56	abr/15	CAMPUS DOM PEDRITO	RU - Dom Pedrito	Aluno - Graduação	8,07	2,42	5,65	JANTA
	Ciências da Natureza	Dom Pedrito	411660	30/04/2015 20:15	abr/15	CAMPUS DOM PEDRITO	RU - Dom Pedrito	Aluno - Graduação	8,07	2,42	5,65	JANTA
	Ciências da Natureza	Dom Pedrito	407247	30/04/2015 20:22	abr/15	CAMPUS JAGUARÃO	RU - Jaguarão	Aluno - Graduação	8,40	2,52	5,88	JANTA
	Letras	Jaguarão	420530	08/05/2015 18:33	mai/15	CAMPUS JAGUARÃO	RU - Jaguarão	Aluno - Graduação	8,40	2,52	5,88	JANTA
	Letras	Jaguarão	454394	08/05/2015 20:50	mai/15	CAMPUS DOM PEDRITO	RU - Dom Pedrito	Aluno - Graduação	8,07	2,42	5,65	JANTA
	Zootecnia	Dom Pedrito	725281	24/11/2015 11:01	nov/15	CAMPUS ALEGRETE	RU - Alegrete	Aluno - Graduação	6,39	1,92	4,47	ALMOÇO
	Zootecnia	Dom Pedrito	726890	24/11/2015 14:06	nov/15	CAMPUS DOM PEDRITO	RU - Dom Pedrito	Aluno - Graduação	8,07	2,42	5,65	ALMOÇO
	Enologia	Dom Pedrito	461848	27/05/2015 11:24	mai/15	CAMPUS DOM PEDRITO	RU - Dom Pedrito	Aluno - Graduação	8,07	2,42	5,65	ALMOÇO
	Enologia	Dom Pedrito	444185	27/05/2015 11:27	mai/15	CAMPUS SÃO BORJA	RU - São Borja	Aluno - Graduação	8,12	2,44	5,68	ALMOÇO
	Ciências da Natureza	Dom Pedrito	351155	24/03/2015 20:34	mar/15	CAMPUS DOM PEDRITO	RU - Dom Pedrito	Aluno - Graduação	8,07	2,42	5,65	JANTA
	Ciências da Natureza	Dom Pedrito	347091	24/03/2015 20:45	mar/15	CAMPUS SÃO BORJA	RU - São Borja	Aluno - Graduação	8,12	2,44	5,68	JANTA

Fonte: Sistema GURI - Módulo Restaurante - Adaptado pela AUDIN



MINISTÉRIO DA EDUCAÇÃO
UNIVERSIDADE FEDERAL DO PAMPA
AUDITORIA INTERNA

ANEXO V

A Pró-reitoria de Assuntos Estudantis e Comunitários aplicou um questionário virtual referente à satisfação da comunidade acadêmica com os serviços prestados pelos restaurantes universitários nos 7 campi onde os Restaurantes estão em funcionamento . A média geral de respostas coletadas foi positiva e abordou tópicos como atendimento realizado pelos funcionários, higiene, bem como temperatura e sabor dos alimentos servidos.

Confira!

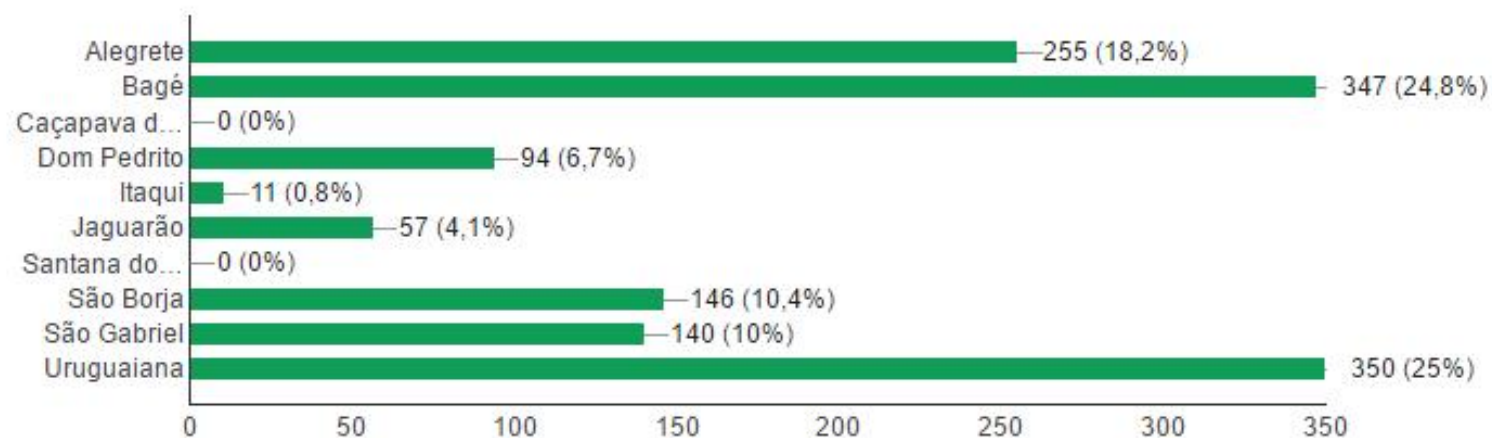

Data Avaliada (65 respostas)

mai de 1916	19
mai de 1986	12
jun de 1988	22
out de 1991	22
ago de 1993	10
dez de 1993	19
mar de 1995	24
mai de 1995	12
mai de 1996	25

Refeição Avaliada (1400 respostas)

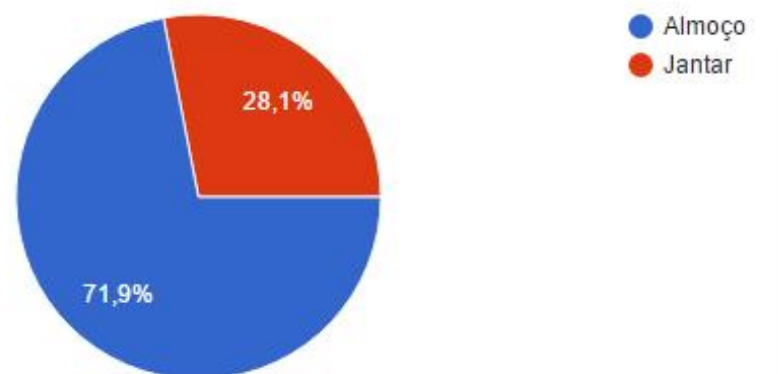

Avaliação dos Pratos - Indique de 0 a 10, onde 0 é péssimo e 10 é Excelente. (1400 respostas)

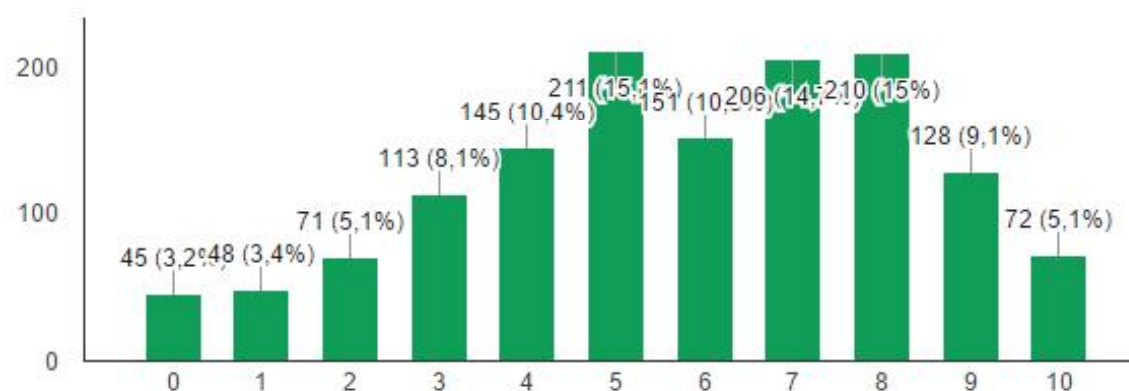

Variedade do Cardápio -Indique de 0 a 10, onde 0 é péssimo e 10 é Excelente

(1400 respostas)

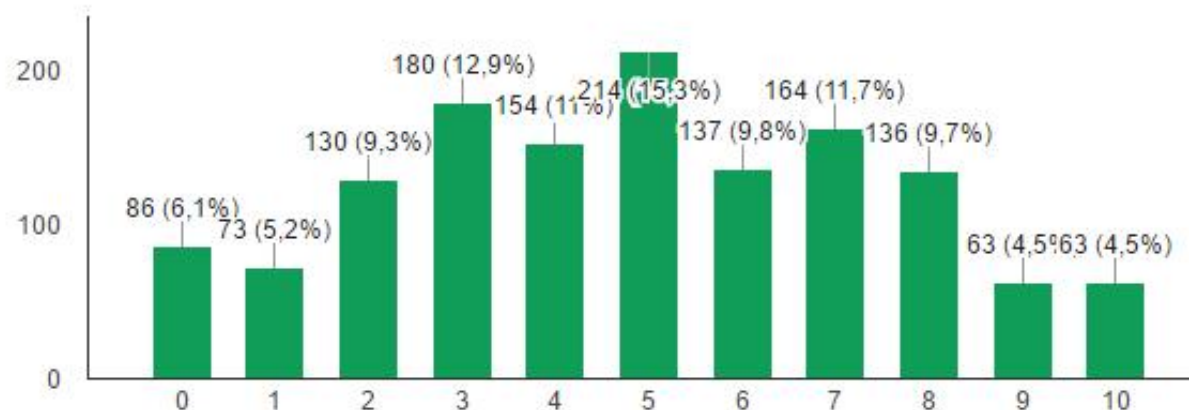

Sabor dos Acompanhamentos (Arroz, Feijão...) Indique de 0 a 10, onde 0 é péssimo e 10 é Excelente.

(1400 respostas)

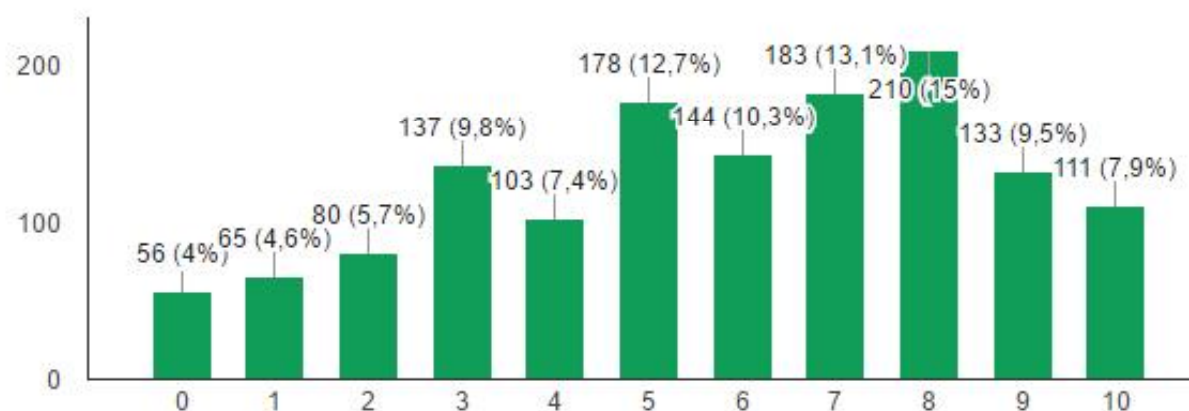

Sabor do Prato Principal - Indique de 0 a 10, onde 0 é péssimo e 10 é Excelente.

(1400 respostas)

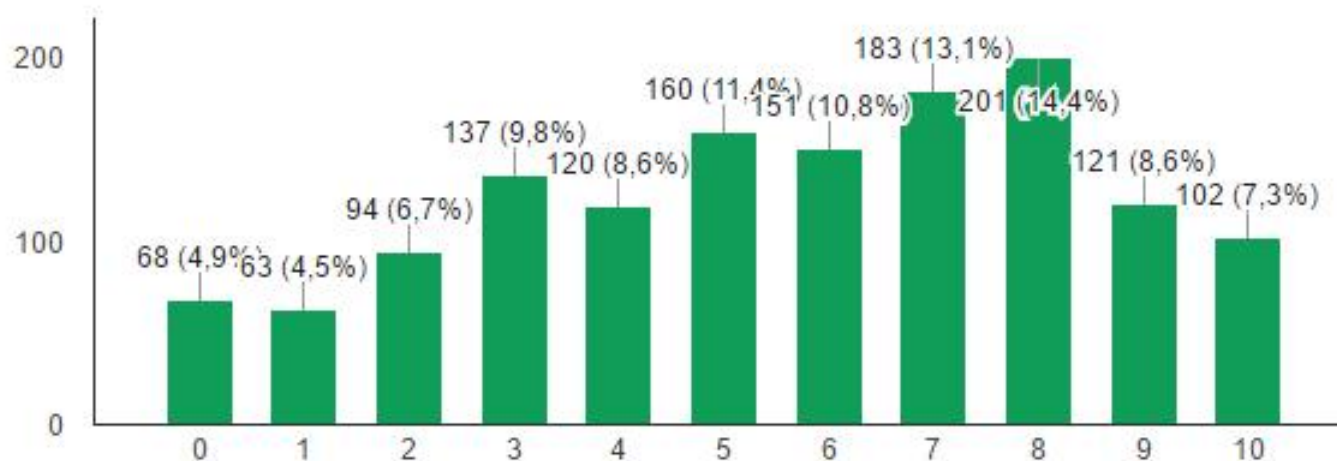

Sabor do Complemento (Massas, Legumes) Indique de 0 a 10, onde 0 é péssimo e 10 é Excelente.

(1400 respostas)

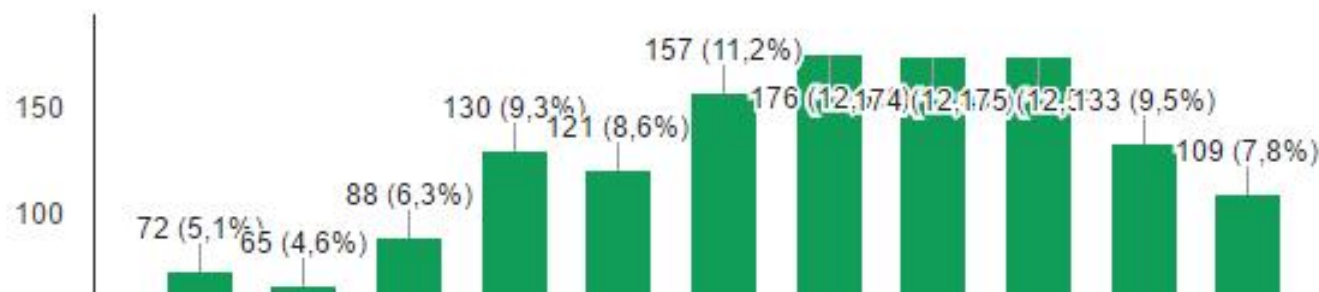

Temperatura das Saladas - Indique de 0 a 10, onde 0 é péssimo e 10 é Excelente.

(1400 respostas)

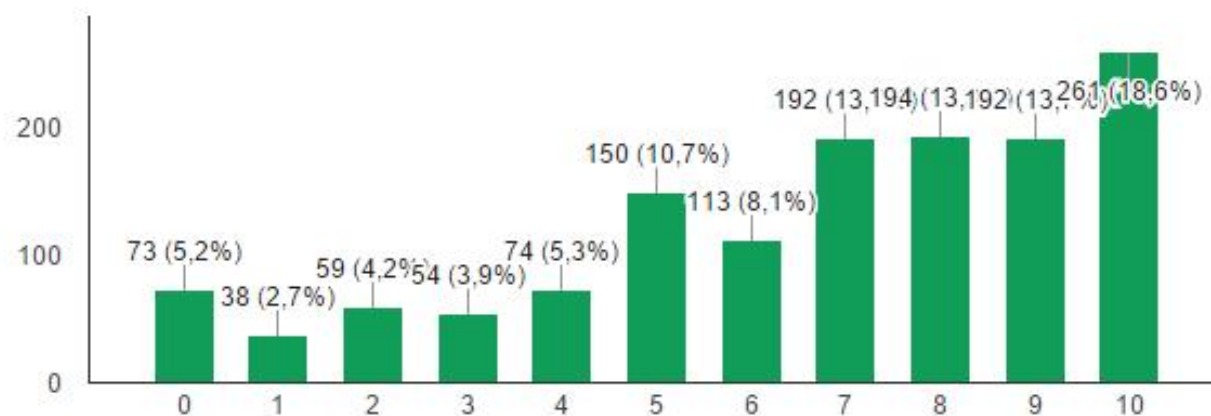

Temperatura da sobremesa - Indique de 0 a 10, onde 0 é péssimo e 10 é Excelente.

(1400 respostas)

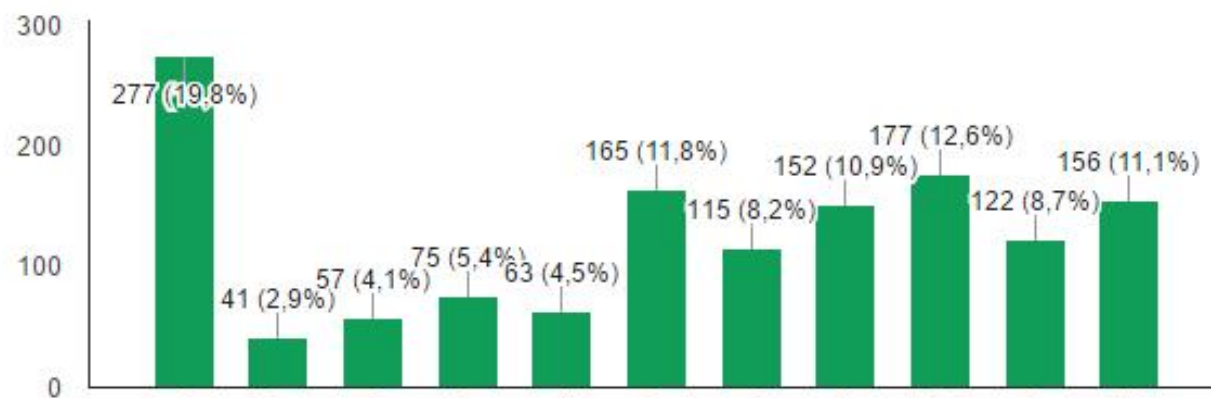

Temperatura do suco - Indique de 0 a 10, onde 0 é péssimo e 10 é Excelente.

(1400 respostas)

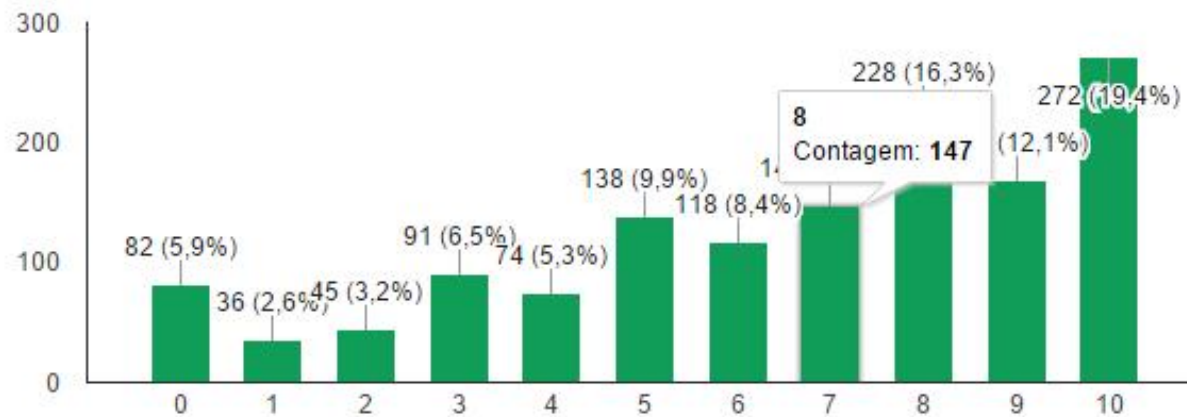

Tamanho da Porção de Carne - Indique de 0 a 10, onde 0 é péssimo e 10 é Excelente.

(1400 respostas)

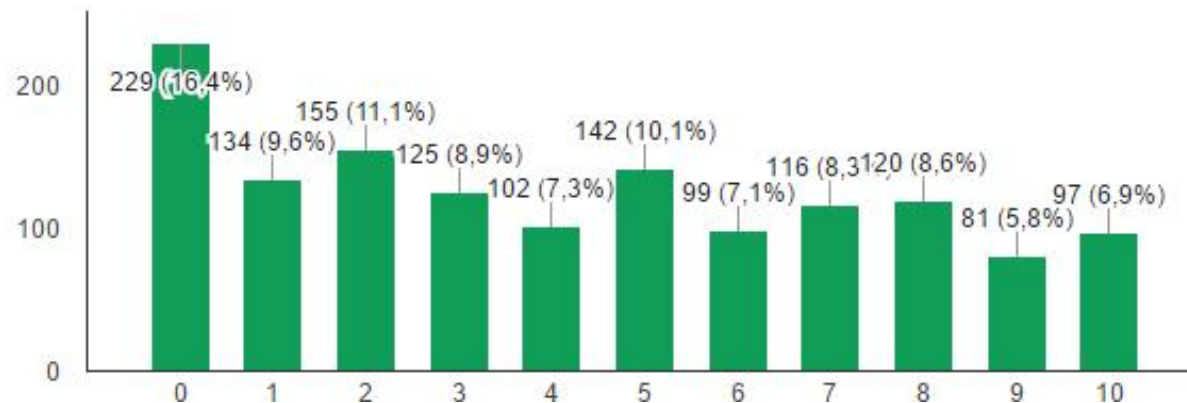

Atendimento Pelos Funcionários - Indique de 0 a 10, onde 0 é péssimo e 10 é Excelente.

(1400 respostas)

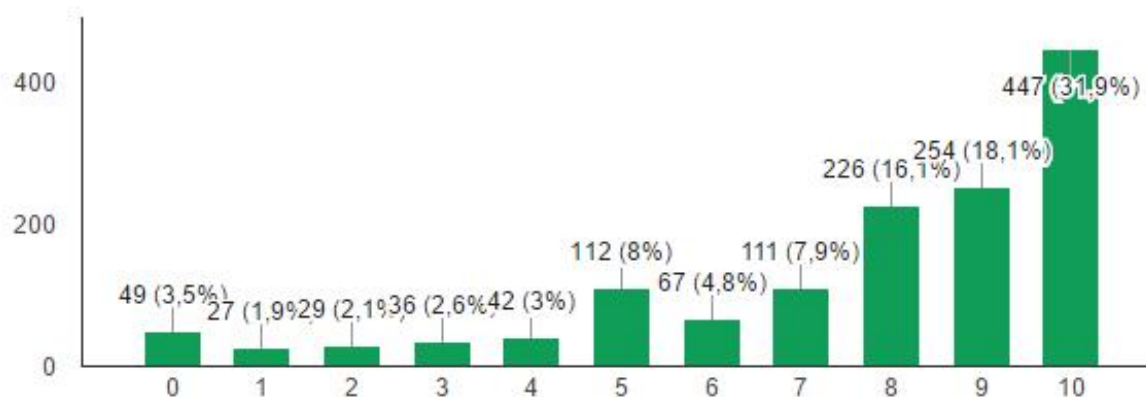

Higiene do Restaurante (Buffes, mesa, pisos,...) Indique de 0 a 10, onde 0 é péssimo e 10 é Excelente.

(1400 respostas)

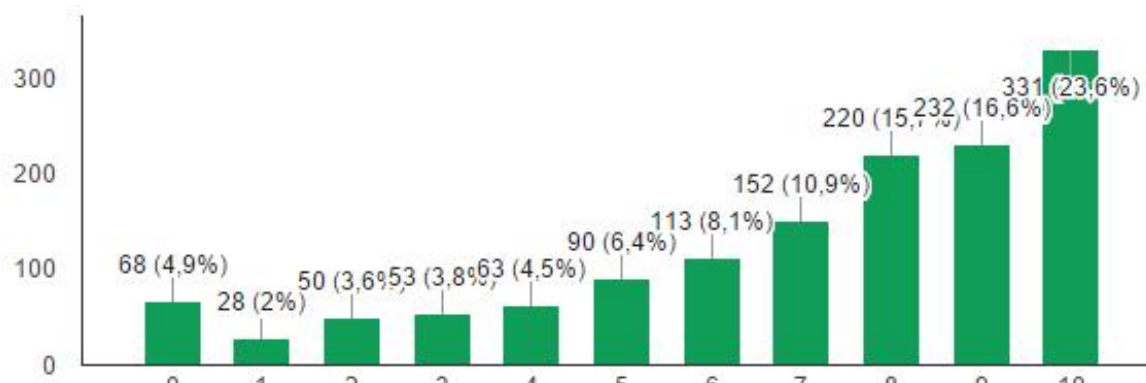

Higiene dos Sanitários - Indique de 0 a 10, onde 0 é péssimo e 10 é Excelente.
(1400 respostas)

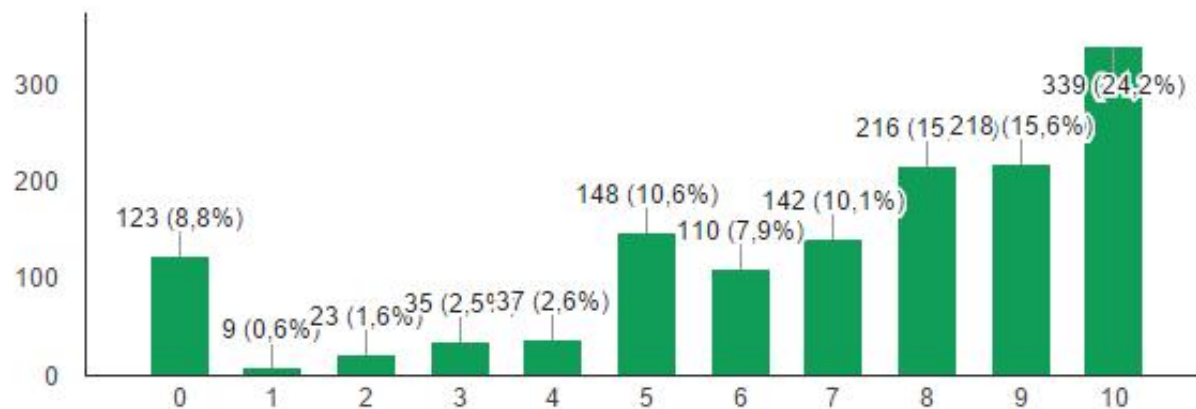

Temperatura do Ambiente - Indique de 0 a 10, onde 0 é péssimo e 10 é Excelente.
(1400 respostas)

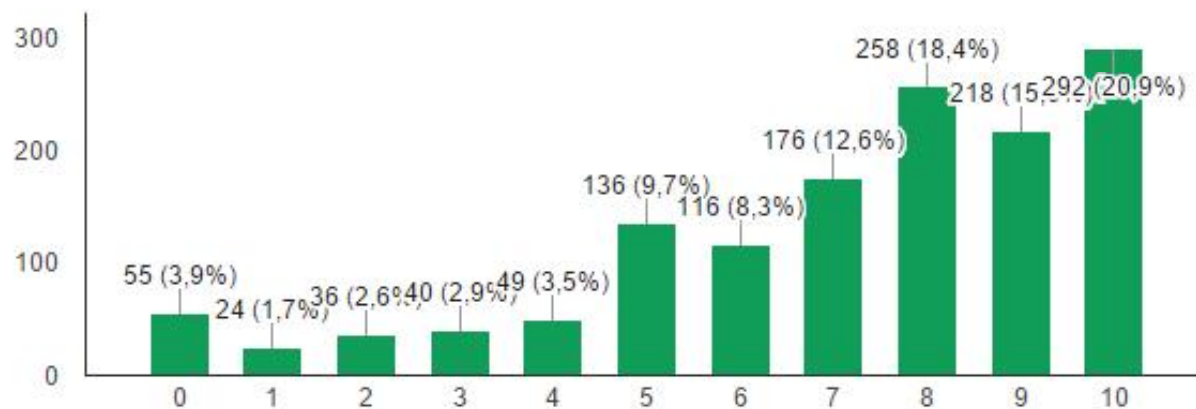

Tempo de Espera Para o Buffet - Indique de 0 a 10, onde 0 é péssimo e 10 é Excelente.

(1400 respostas)

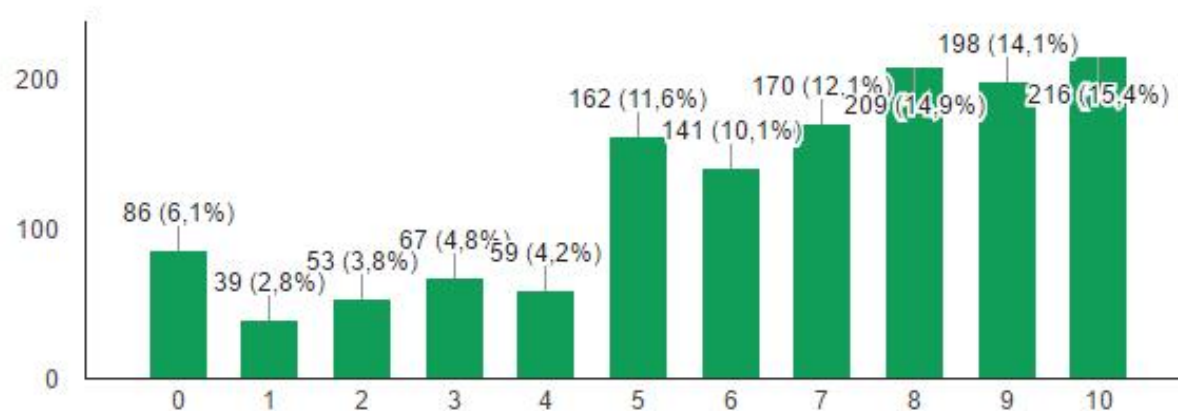

Tem alguma sugestão, reclamação ou observação a ser feita? (218 respostas)

Por favor terminem de construir e inaugurem o RU!!!

Por favor terminem de construir e inaugurem o RU!!!

Por favor terminem de construir e inaugurem o RU!!!

Por favor terminem de construir e inaugurem o RU!!!

Por favor terminem de construir e inaugurem o RU!!!

Por favor terminem de construir e inaugurem o RU!!!

Por favor terminem de construir e inaugurem o RU!!!



MINISTÉRIO DA EDUCAÇÃO
UNIVERSIDADE FEDERAL DO PAMPA
AUDITORIA INTERNA

ANEXO VI

QUESTIONÁRIO DE AVALIAÇÃO DE CONTROLES INTERNOS DA PRAEC

Objetivo: Garantir que os trabalhos de avaliação dos controles internos da PRAEC sejam executados de forma objetiva, eficiente, padronizada e de acordo com metodologia aceitável. No presente caso a auditoria utilizou o *The Committee of Sponsoring Organizations of the Treadway Commission – COSO*.

ELEMENTOS DO SISTEMA DE CONTROLES INTERNOS A SEREM AVALIADOS (AVALIAÇÃO DO GESTOR)

Ambiente de Controle

1. Os controles administrativos instituídos pela PRAEC são percebidos por todos os servidores nos diversos níveis da estrutura da unidade?

<input type="checkbox"/>	Não.
<input type="checkbox"/>	Não, mas estão sendo realizadas ações que irão auxiliar nessa percepção.
<input type="checkbox"/>	Sim, mas necessitam de aprimoramentos.
<input type="checkbox"/>	Sim, os mecanismos de controle da PRAEC são percebidos por todos os servidores nos diversos níveis da estrutura da unidade.

2. Os processos relacionados à PRAEC estão mapeados e com fluxo de processo disponibilizado para consulta?

<input type="checkbox"/>	Não.
<input type="checkbox"/>	Não, mas está sendo realizado o mapeamento dos processos.
<input type="checkbox"/>	Sim, mas necessitam de adequações.
<input type="checkbox"/>	Sim, os processos estão mapeados e com fluxo de processo disponibilizado para consulta.

3. Os procedimentos e as instruções operacionais são padronizados e estão formalizados em documentos formais?

<input type="checkbox"/>	Não.
<input type="checkbox"/>	Não, mas estão sendo providenciadas as padronizações e formalizações necessárias.
<input type="checkbox"/>	Sim, mas necessitam de atualização.
<input type="checkbox"/>	Sim, existem procedimentos e instruções operacionais padronizadas, formalizadas e atualizadas.

4. As delegações de autoridade e competência são acompanhadas de definições claras das responsabilidades?

<input type="checkbox"/>	Não.
<input type="checkbox"/>	Não, mas estão sendo tomadas providências para implementar.
<input type="checkbox"/>	Sim, mas necessitam de aprimoramentos.
<input type="checkbox"/>	Sim, existe definição clara das responsabilidades.

5. Os controles administrativos adotados contribuem para a consecução dos resultados planejados pela PRAEC?

<input type="checkbox"/>	Não.
<input type="checkbox"/>	Não, mas está em fase de levantamento das necessidades.
<input type="checkbox"/>	Sim, mas necessitam de aprimoramentos.
<input type="checkbox"/>	Sim, e contribuem para as atividades de controle.

6. Existe adequada segregação de funções nos processos e atividades de competência da PRAEC?

<input type="checkbox"/>	Não.
<input type="checkbox"/>	Não, mas está em fase de adequação.
<input type="checkbox"/>	Sim, mas necessita de aprimoramento.
<input type="checkbox"/>	Sim, e contribui para as atividades de controle.

7. Existe Planejamento Estratégico da PRAEC, formalmente e metodologicamente elaborado?

<input type="checkbox"/>	Não.
<input type="checkbox"/>	Não, mas está em fase de desenvolvimento.
<input type="checkbox"/>	Sim, mas não existe o efetivo acompanhamento.
<input type="checkbox"/>	Sim, está implementado e é monitorado e avaliado.

8. Existe plano de capacitação na PRAEC, com base nas necessidades identificadas?

<input type="checkbox"/>	Não.
<input type="checkbox"/>	Não, mas está em fase de levantamento das necessidades.

	Sim, mas os servidores não foram capacitados.
	Sim, e os servidores foram capacitados.

9. Os assistentes sociais dos Núcleos de Desenvolvimento Educacional possuem adequada capacitação para exercer suas atividades?

	Não.
	Não, mas a unidade tem buscado adotar procedimentos para implementar.
	Sim, mas não é adequada e necessita de aprimoramento.
	Sim, a unidade oportuniza, aos servidores, capacitação adequada para o exercício de suas atividades.

10. Os fiscais de contrato dos restaurantes universitários possuem adequada capacitação para exercer suas atividades?

	Não.
	Não, mas a unidade tem buscado adotar procedimentos para implementar.
	Sim, mas não é adequada e necessita de aprimoramentos.
	Sim, a unidade oportuniza, aos servidores, capacitação adequada para o exercício de suas atividades.

11. A Resolução nº 84/2014 é adequada para atender as necessidades institucionais em relação a Política Estudantil?

	Não.
	Não, mas a PRAEC já está providenciando uma nova Resolução.
	Sim, entretanto necessita de algumas alterações/adequações.
	Sim, a Resolução nº 84/2014 é adequada e não necessita de nenhuma atualização.

Avaliação de Risco

12. Os principais riscos envolvidos na PRAEC foram identificados e avaliados com metodologia aceitável (por exemplo, o COSO)?

	Não.
	Não, mas estão em fase de levantamento de informações.
	Não, mas foi feito um levantamento não metodológico.
	Sim, existem atividades de controle elaboradas a partir da identificação e avaliação metodológica de riscos, inclusive de fraudes.

13. Os riscos identificados são mensurados e classificados de modo a serem tratados em uma escala de prioridades e a gerar informações úteis à tomada de decisão?

	Não.
	Não, mas estão em fase de levantamento.
	Sim, mas necessita de aprimoramento.
	Sim, a PRAEC mensura e classifica os riscos em escala de prioridade, gerando informações úteis à tomada de decisão.

14. Há ocorrência de fraudes e perdas que sejam decorrentes de fragilidades nos processos internos da PRAEC?

	Sim, há ocorrência de fraudes e perdas decorrentes de fragilidades dos processos internos da PRAEC, sem a devida tomada de providências.
	Sim, há ocorrência de fraudes e perdas decorrentes de fragilidades dos processos internos da PRAEC, com a devida tomada de providências.
	Sim, há ocorrência de fraudes e perdas decorrentes de fragilidades dos processos internos da PRAEC, com a devida tomada de providências, comunicando à alta administração.
	Não há ocorrência de fraudes e perdas decorrentes de fragilidades dos processos internos da PRAEC.

15. Na ocorrência de fraudes e desvios, é prática da PRAEC solicitar instauração de sindicância para apurar responsabilidades e exigir eventuais ressarcimentos?

	Não.
	Não, a prática é não solicitar a instauração de sindicância para apurar responsabilidades e exigir eventuais ressarcimentos.
	Sim, na ocorrência de fraudes e desvios, as ações são realizadas internamente sem a necessidade de instauração de sindicância para apurar responsabilidades e exigir eventuais ressarcimentos.

	Sim, na ocorrência de fraudes e desvios, a PRAEC solicita a instauração de sindicância para apurar responsabilidades e exigir eventuais ressarcimentos.
--	---------------------------------------------------------------------------------------------------------------------------------------------------------

Atividades de Controle

16. Existem políticas e ações, de natureza preventiva ou de detecção, para diminuir os riscos e alcançar os objetivos da PRAEC, claramente estabelecidas?

	Não.
	Não, mas já está em fase de levantamento.
	Sim, mas necessitam de aprimoramentos.
	Sim, existem políticas e ações implementadas e claramente estabelecidas para diminuir os riscos e alcançar os objetivos da PRAEC.

17. As atividades de controle adotadas pela PRAEC são apropriadas e funcionam consistentemente, de acordo com o PDI?

	Não.
	Não, as atividades de controle adotadas pela PRAEC são apropriadas, mas não de acordo com o PDI.
	Sim, as atividades de controle adotadas pela PRAEC são apropriadas, de acordo com o PDI, mas necessitam de aprimoramentos.
	Sim, as atividades de controle adotadas pela PRAEC são apropriadas e funcionam consistentemente, de acordo com o PDI.

18. A PRAEC dispõe de algum controle eletrônico ou manual (planilha, por exemplo) de todos os alunos beneficiados com os programas de Assistência Estudantil da Universidade, com a situação atualizada de cada programa?

	Não.
	Não, mas essa atividade de controle já foi desenvolvida e está aguardando aprovação.
	Sim, mas não está atualizada.
	Sim, e está devidamente atualizada, refletindo a realidade de cada programa.

19. A PRAEC padronizou todos os formulários e modelos de documentos a serem utilizados nos controles dos programas de Assistência Estudantil, executados pelos Núcleos de Desenvolvimento Educacional?

	Não há padronização.
	Não, mas a PRAEC está em fase de elaboração de documentos com essa finalidade.
	Sim, mas essa padronização apresenta fragilidades, necessitando de aprimoramentos.
	Sim, a PRAEC padronizou os formulários e modelos de documentos e estes são utilizados de forma uniforme por todas as unidades.

20. A PRAEC dispõe de controle manual ou eletrônico, confiável, das informações sobre a disponibilidade orçamentária e financeira, sobre os valores empenhados, liquidados e pagos, e sobre a dotação disponível?

	Não.
	Não, mas a PRAEC estuda adotar controles com essa finalidade.
	Sim, há controle da disponibilidade orçamentária e financeira, mas ele apresenta fragilidades, necessitando de aprimoramentos.
	Sim, dispõe de controle da disponibilidade orçamentária e financeira e utiliza para subsidiar nas tomadas de decisão da unidade.

21. A PRAEC submete à apreciação prévia da Procuradoria Federal, todas as minutas de editais e seus anexos?

	Não.
	Não, algumas minutas de editais são submetidas à Procuradoria Federal.
	Sim, todas as minutas de editais são submetidas à apreciação prévia da Procuradoria Federal, porém a PRAEC segue algumas orientações/recomendações dos pareceres.
	Sim, todas as minutas de editais são submetidas à apreciação prévia da Procuradoria Federal e a PRAEC segue as orientações/recomendações dos pareceres.

22. Os servidores designados para atuar na fiscalização dos contratos dos restaurantes universitários dispõem de tempo suficiente para executar suas atividades?

	Não.
	Não, mas tem envidado esforços nesse sentido.
	Sim, os servidores estão executando as atividades de fiscalização dos contratos dos restaurantes universitários.
	Sim, os servidores designados para atuar na fiscalização dos contratos dos restaurantes universitários dispõem de tempo suficiente para executar suas atividades adequadamente.

23. Qual o nível de maturidade dos controles administrativos das atividades realizadas na PRAEC?

	Informal. As atividades de controle não são mapeadas e os controles dependem principalmente das pessoas.
	Padronizado. As atividades de controle são mapeadas e implementadas.
	Monitorado. Controles padronizados e com testes periódicos.
	Otimizado. Utilização de sistemas e ferramentas para apoiar as atividades dos controles administrativos.

24. Qual o nível de avaliação da gestão dos processos geridos pela PRAEC?

	Repetitivo e intuitivo. Existe conscientização da necessidade de se gerenciar determinados processos, mas os processos são informais e desorganizados.
	Processo definido. Os processos estão implementados com pontos de controle para reavaliação dos níveis de serviço e satisfação das necessidades.
	Gerenciado e medido. São utilizadas medidas de desempenho que refletem cada vez mais as necessidades do usuário final e não somente os objetivos dos processos.
	Otimizado. Os níveis de serviço são continuamente reavaliados para garantir alinhamento do processo com os objetivos da instituição.

Informação e Comunicação

25. A comunicação da PRAEC é adequada e eficiente?

	Não.
	Não, mas estão sendo realizadas ações para melhorar a comunicação.
	Sim, mas necessitam de aprimoramentos.
	Sim, a comunicação é adequada, eficiente e contribui para as atividades de controle.

26. A informação que é relevante para PRAEC é devidamente identificada, documentada, armazenada e comunicada tempestivamente aos interessados?

	Não.
	Não, mas a unidade tem buscado adotar procedimentos para implementar.
	Sim, mas necessitam de aprimoramentos.
	Sim, a informação que é relevante para PRAEC é devidamente identificada, documentada, armazenada e comunicada tempestivamente aos interessados.

27. As informações consideradas relevantes pela PRAEC são de qualidade suficiente para permitir ao pessoal da unidade tomar as decisões apropriadas?

	Não.
	Não, mas está em fase de adequação.
	Sim, mas necessitam de aprimoramentos.
	Sim, as informações consideradas relevantes pela PRAEC são de qualidade suficiente para permitir ao pessoal da unidade tomar as decisões apropriadas.

28. A comunicação das informações perpassa todos os níveis hierárquicos da PRAEC, em todas as direções, por todos os seus componentes e por toda a sua estrutura?

	Não.
	Não, mas a PRAEC tem buscado adotar procedimentos para isso.
	Sim, mas necessitam de aprimoramentos.
	Sim, a comunicação das informações perpassa todos os níveis hierárquicos da PRAEC, em todas as direções, por todos os seus componentes e por toda a sua estrutura.

29. A PRAEC gera algum relatório à Alta Administração da UNIPAMPA fornecendo informações gerenciais relevantes à tomada de decisão ou informações que demonstrem realizações ou necessidades da unidade?	
	Não.
	Não, mas tem buscado adotar procedimentos para o fornecimento dessas informações.
	Sim, mas os relatórios precisam ser aprimorados.
	Sim, gera relatórios à Alta Administração da UNIPAMPA, fornecendo informações gerenciais relevantes à tomada de decisão ou informações que demonstrem realizações ou necessidades da Pró-Reitoria.

Monitoramento

30. Os controles administrativos da PRAEC são constantemente monitorados para avaliar sua validade e qualidade ao longo do tempo?	
	Não.
	Não, mas a PRAEC está trabalhando para realizar o monitoramento a fim de avaliar sua validade e qualidade ao longo do tempo.
	Sim, mas o monitoramento indica que são necessárias algumas melhorias.
	Sim, os controles administrativos da PRAEC são constantemente monitorados para avaliar sua validade e qualidade ao longo do tempo.

31. Os controles administrativos da PRAEC são considerados adequados e efetivos pelas avaliações realizadas?

	Não.
	Não, mas a PRAEC tem buscado adotar procedimentos para a melhoria dos controles administrativos.
	Sim, mas as avaliações indicam que são necessárias algumas melhorias.
	Sim, os controles administrativos da PRAEC são adequados e efetivos pelas avaliações realizadas.

32. Os controles administrativos da PRAEC têm contribuído para a melhoria de seu desempenho?

	Não.
	Não, mas tem buscado adotar procedimentos para contribuir com a melhoria de desempenho da PRAEC.
	Sim, mas os controles administrativos da PRAEC necessitam de aprimoramentos.
	Sim, os controles administrativos contribuem de forma satisfatória para a melhoria de desempenho da PRAEC.

33. A PRAEC registra os principais erros incorridos nos processos de trabalho para buscar soluções/capacitações com vistas a aprimorar esses processos?

	Não.
	Não, mas está em fase de implementação.
	Sim, a PRAEC dispõe desse levantamento, mas necessita de aprimoramento ou ainda não é utilizado para melhorar os processos de trabalho.
	Sim, a PRAEC tem esse levantamento e utiliza como indicador para a melhoria do processo de trabalho.

34. A PRAEC possui metas específicas a serem cumpridas em relação ao PDI?

	Não.
	Não, mas está em fase de implementação.
	Sim, a PRAEC tem metas, mas carece de aprimoramentos.
	Sim, a PRAEC tem metas e utiliza para aprimoramento de suas atividades.