

Assinatura digital com BrOffice 3.3

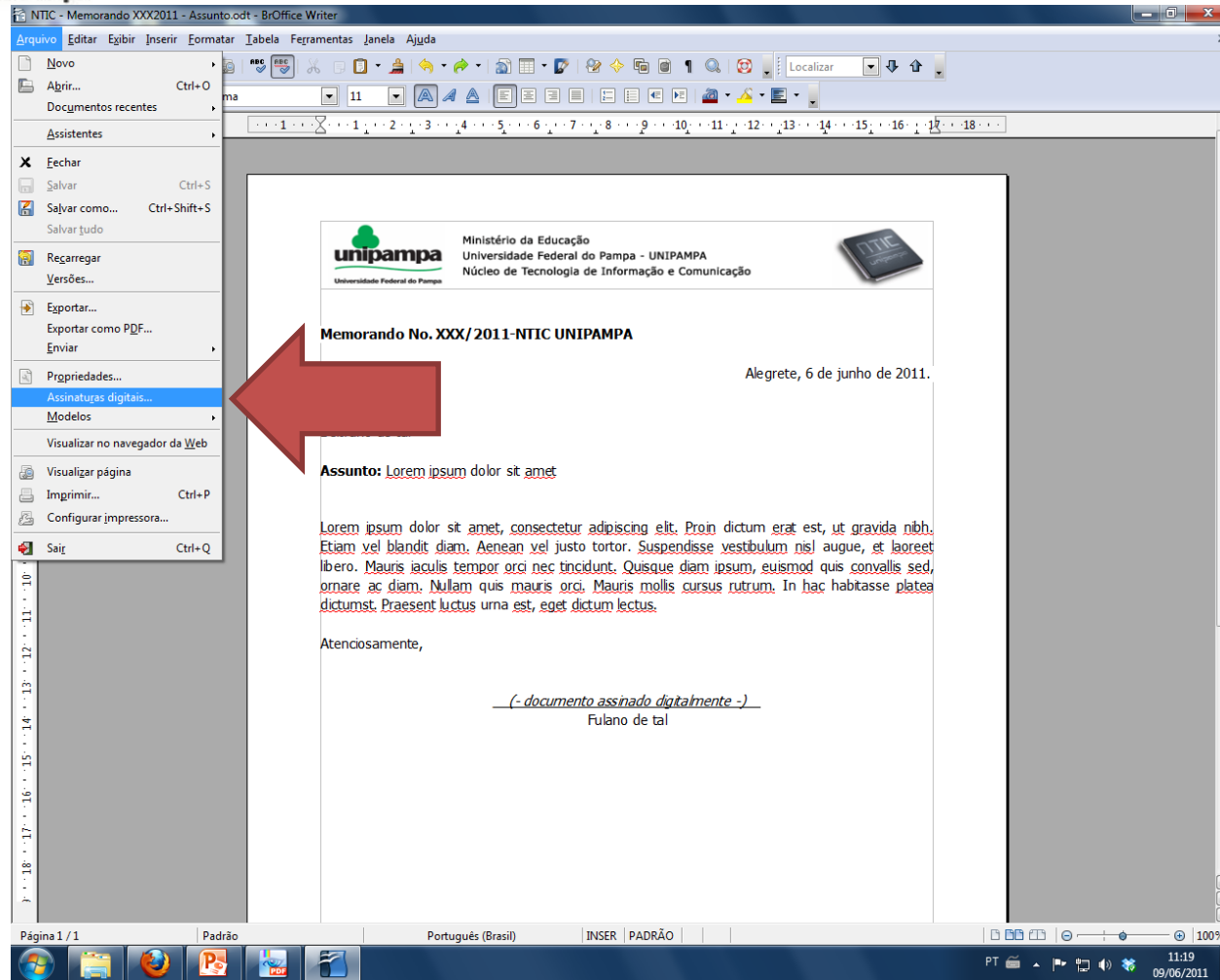

1. Clique no menu Arquivo > Assinaturas digitais



2. Clique em “Assinar documento” na próxima janela

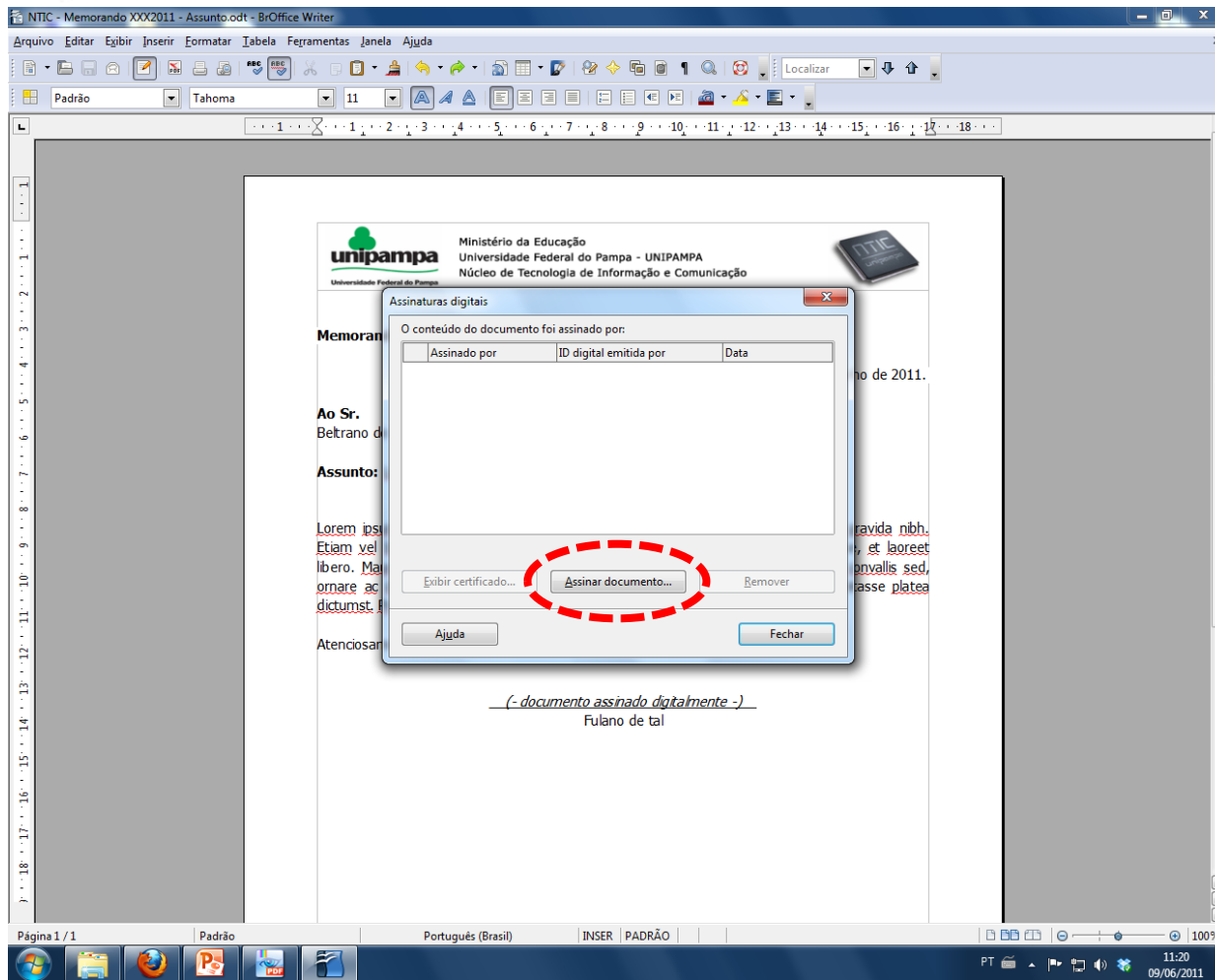

3. Clique em OK na janela Selecionar certificado

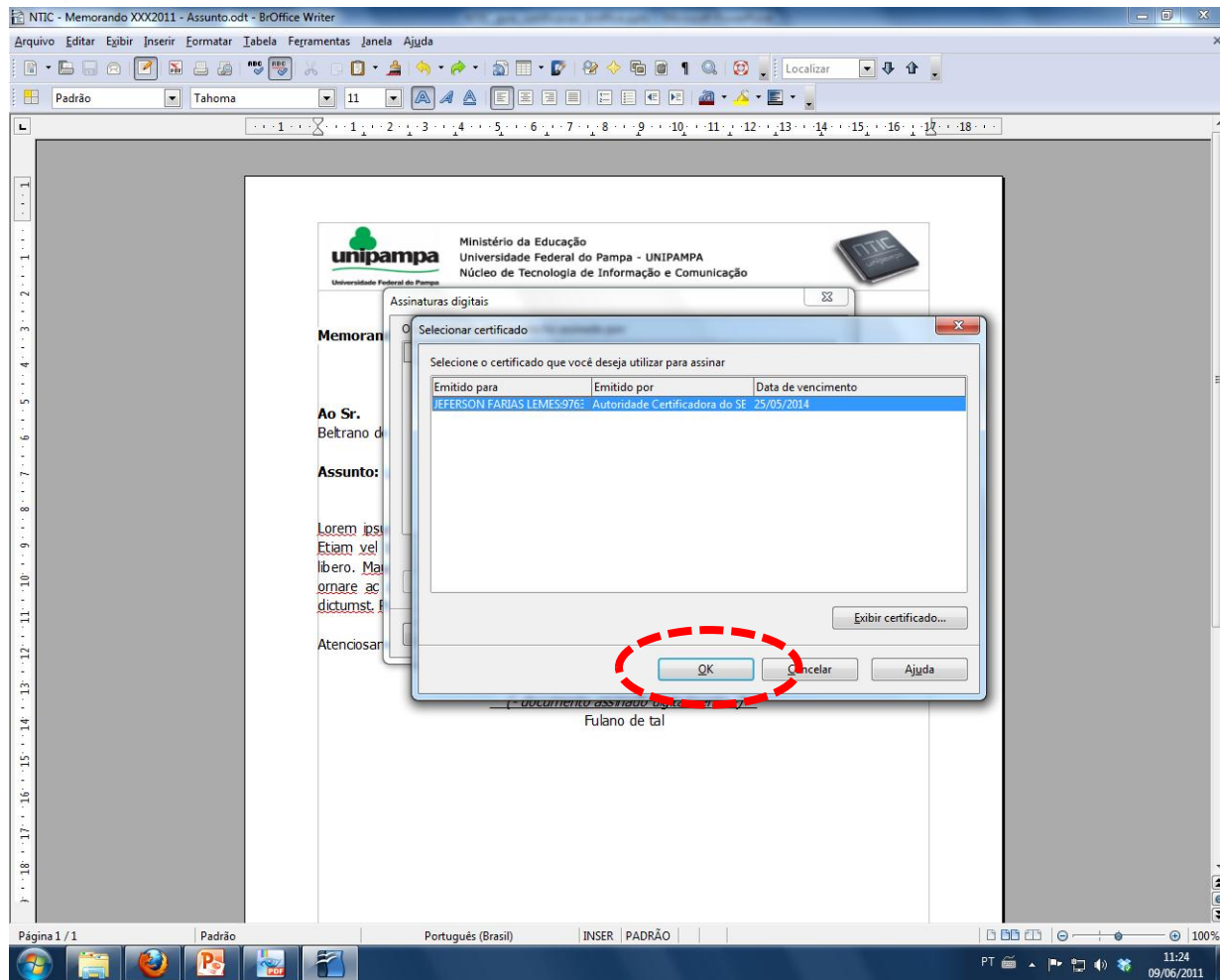

4. Digite a senha do token e clique em OK

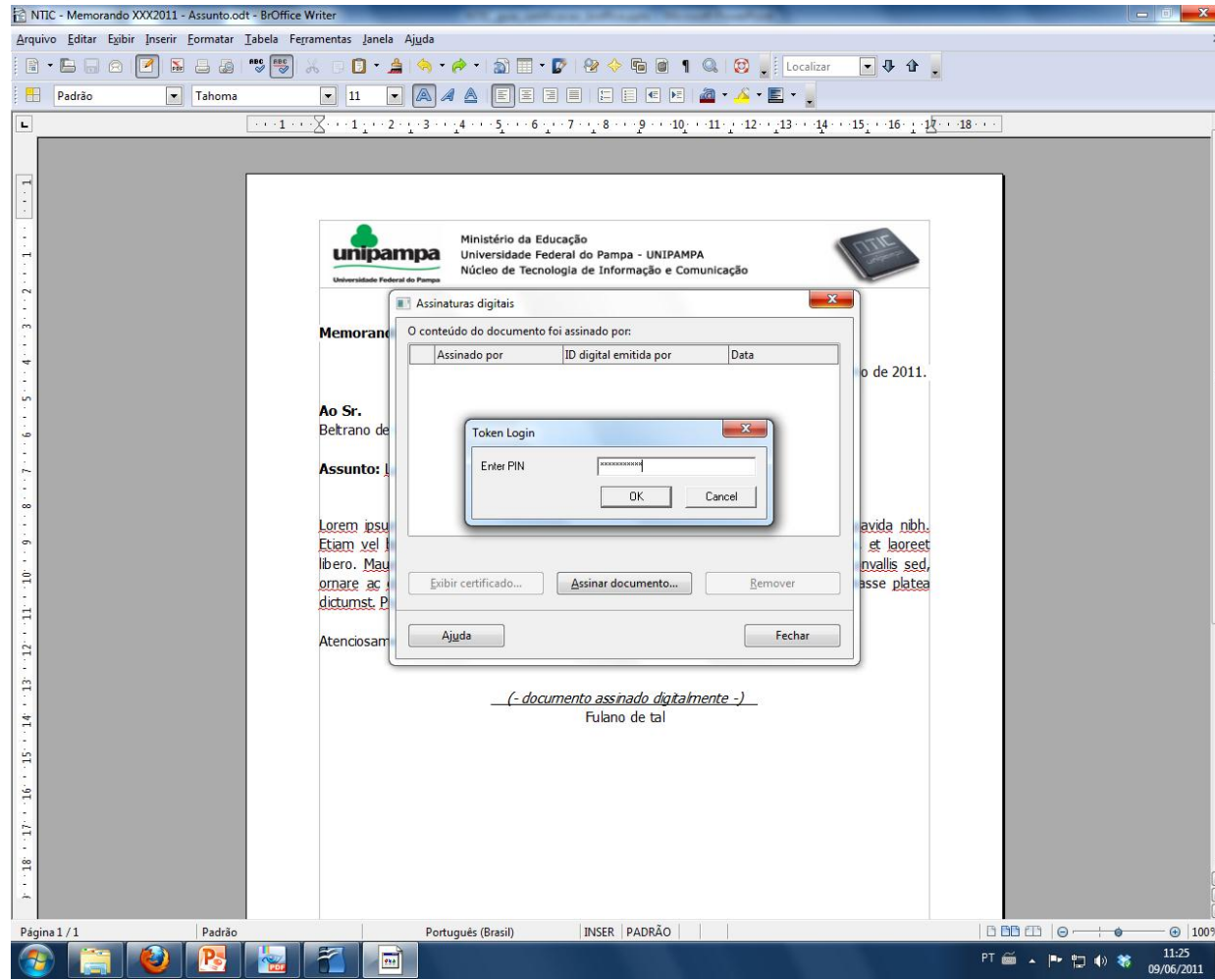

5. O documento está assinado, conforme a janela “Assinaturas digitais”

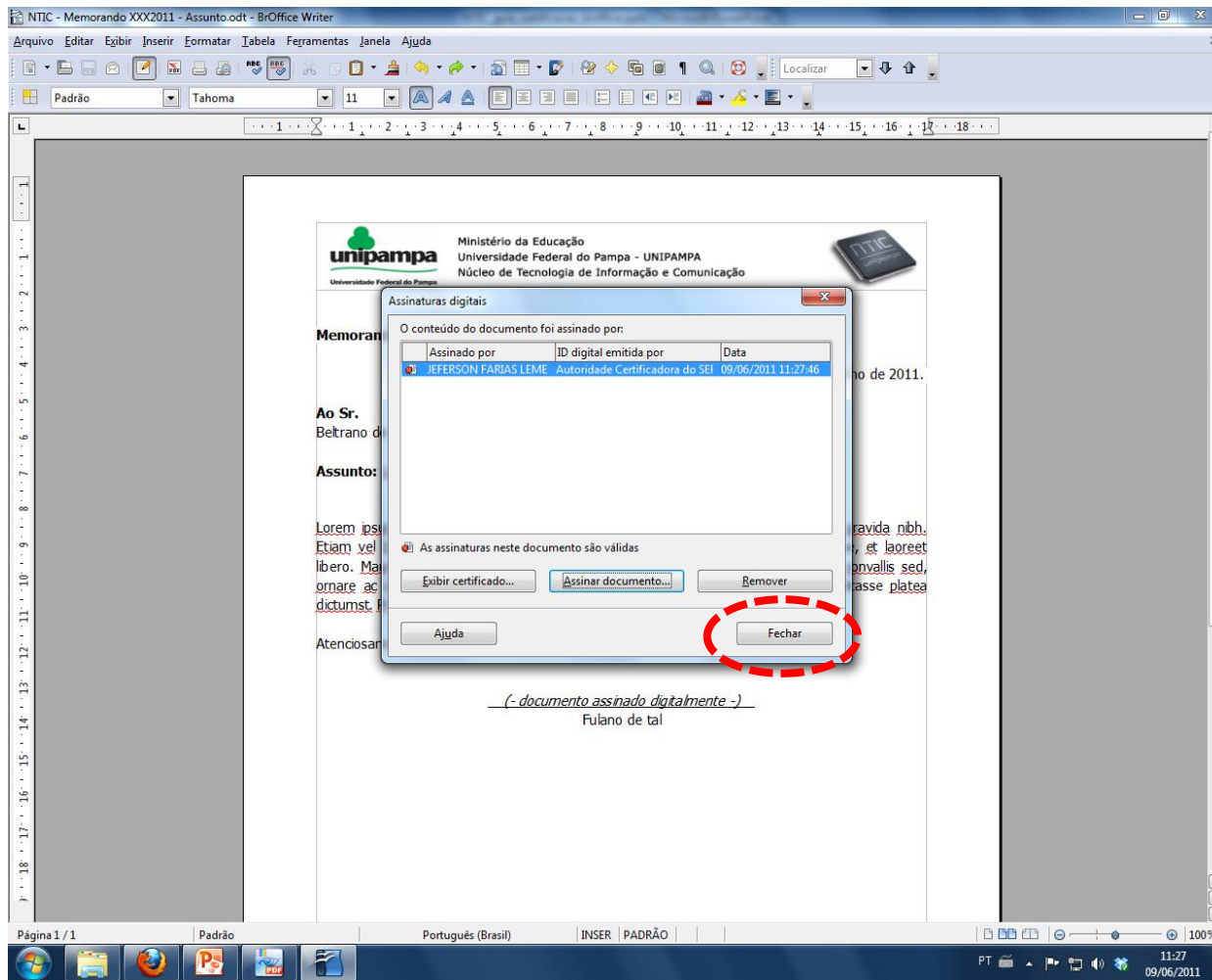

NTIC - Memorando XXX2011 - Assunto.odt - BrOffice Writer

Arquivo Editar Exibir Inserir Formatar Tabela Ferramentas Janela Ajuda

Localizar

Padrão Tahoma 11

Ministério da Educação
Universidade Federal do Pampa - UNIPAMPA
Núcleo de Tecnologia de Informação e Comunicação

Assinaturas digitais

O conteúdo do documento foi assinado por:

Assinado por	ID digital emitida por	Data
JEFFERSON FARIAS LEME	Autoridade Certificadora do SEI	09/06/2011 11:27:46

As assinaturas neste documento são válidas

Exibir certificado... Assinar documento... Remover

Ajuda Fechar

Página 1 / 1 Padrão Português (Brasil) INSER PADRÃO 100%

PT 11:27 09/06/2011

