Ricas Cores Vivas na Pintura Negra do Seu Zé Darci

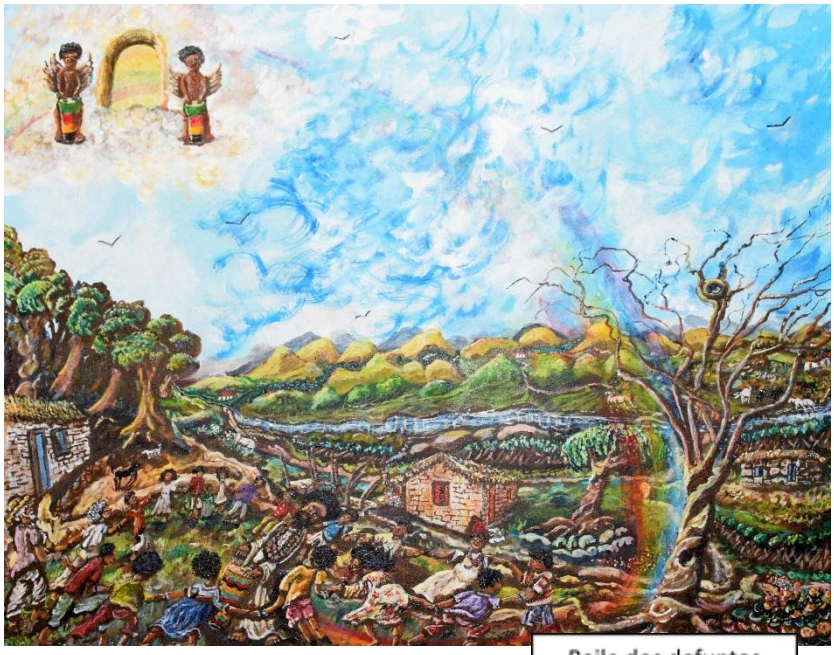

Baile dos defuntos

Temos o prazer de apresentar José Darci Barros Gonçalves, nosso conhecido Seu Zé Darci. Na verdade, ele mesmo se apresenta no vídeo que temos a honra de aqui divulgar, contando um pouco de sua formação e de sua já vasta obra – de projeção *internacional*!

Ele é um homem baixinho, sempre de óculos e que sempre tá pra lá e pra cá apresentando e falando do seu trabalho. Natural de Arroio Grande, no Rio Grande do Sul, pertinho da fronteira leste com o Uruguai, é lá onde encontramos Seu Zé Darci fazendo muita arte. Ele gosta muito de pintar as nossas histórias e a história do nosso povo. Artista negro que é, gosta de pintar telas com ricos e vivos detalhes.

João saudade

Ricas Cores Vivas na Pintura Negra do seu Zé Darci
in: **CiênciAção XI,** 27 setembro de 2020
Disponível em:https://sites.unipampa.edu.br/cienciacao/2021/09/26/ricas-cores-vivas-na-pintura-negra-do-seu-ze-darci/

Fome zero

[VÍDEO]

Convidamos todo mundo então para ver Seu Zé Darci falar no vídeo que ele mesmo gravou. Dê, também, uma olhada nas fotos das pinturas que ele mesmo mandou. Se ficar com mais curiosidade ainda, o siga nas redes sociais dele e dê uma olhadela em seu site:

https://galeriavirtualzedarci.blogspot.com/

Seu Zé Darci pinta artes negras.

por Walker Douglas Pincerati.

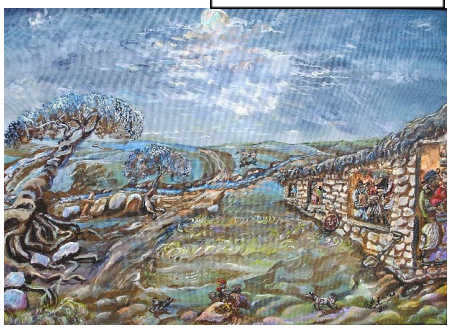

Baile dos defuntos

Teixeira Nunes e Lanceiros Negro cercados pelas tropas do Império

Ricas Cores Vivas na Pintura Negra do seu Zé Darci
in: **CiênciAção XI,** 27 setembro de 2020
Disponível em:https://sites.unipampa.edu.br/cienciacao/2021/09/26/ricas-cores-vivas-na-pintura-negra-do-seu-ze-darci/