

Guia do(a) Candidato(a)
**PROCESSO SELETIVO
COMPLEMENTAR
2023/1**



APRESENTAÇÃO

Este Guia do Candidato foi elaborado para facilitar o entendimento do Edital 385/2022, que regulamenta o Processo Seletivo Complementar 2023/1 da Unipampa.

Em linhas gerais, um edital é um documento que é publicado para divulgar informações sobre algum fato, notícia ou ordem, a fim de que pessoas mencionadas nele ou interessadas no assunto tenham conhecimento.

Editais de Processos Seletivos trazem as regras e condições que regulam como será realizada a seleção de candidatos(as) para ocupar uma determinada vaga. No caso do Edital 385/2022, você concorrerá a uma vaga como estudante em um curso de graduação na Universidade Federal do Pampa.

Queremos esclarecer que este documento **não substitui o Edital 385/2022**, nem seus anexos disponíveis no site do Portal do Ingresso na Graduação da Unipampa, os quais você pode acessar [clikando aqui](#).

Nosso objetivo é que, a partir da leitura deste guia, você, candidato(a), possa entender o que precisa fazer para conseguir uma vaga na Universidade Federal do Pampa. Aqui, você encontrará regras, prazos e outras informações importantes para participar do processo.



ALERTA: Todas as informações que estão aqui foram retiradas do Edital 385/2022 que rege este Processo Seletivo. Esse guia de orientações ao candidato **NÃO** substitui a leitura atenta e integral do Edital 385/2022.

O que é o Processo Seletivo Complementar?

O Processo Seletivo Complementar (PSC) é um processo estabelecido pela Unipampa para preenchimento de vagas ociosas (não ocupadas) nos cursos de graduação por motivos de abandono, cancelamentos e desligamentos.



Quem pode participar?

- Estudantes vinculados a instituições de ensino superior;
- Egressos de cursos interdisciplinares da Unipampa;
- Portadores de diplomas que desejam ingressar na UNIPAMPA;
- Ex-discentes da UNIPAMPA que desejam reingressar e
 - a. estão em situação de abandono;
 - b. realizaram cancelamento; ou
 - c. extrapolaram o prazo máximo de integralização do curso.
- Ex-discentes de instituições de ensino superior interessados em concluir sua primeira graduação.

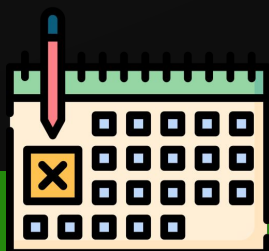

**As inscrições para o PSC 2023/1
estão abertas de 04/11 a 05/12/2022.**

Quais as modalidades do PSC?



REOPÇÃO DE CURSO

É a modalidade mediante a qual o discente que já possui matrícula em curso de graduação da Unipampa pode transferir-se para outro curso de graduação ou outro turno de oferta de seu Curso de origem na UNIPAMPA.

TRANSFERÊNCIA VOLUNTÁRIA

Modalidade para discentes regularmente matriculados ou com matrícula trancada em curso de graduação de outra Instituição de Ensino Superior (IES), e que desejam transferir-se para a Unipampa. A transferência voluntária deve ocorrer para curso da mesma área do curso de origem do candidato. Caso a Unipampa não possua o curso em questão, o candidato poderá se inscrever em outro da mesma área de conhecimento.

2º CICLO DE FORMAÇÃO PARA EGRESSOS DE CURSOS DE BACHARELADOS E LICENCIATURAS INTERDISCIPLINARES

É a modalidade de ingresso para concluintes ou diplomados há, no máximo, 3 anos, em curso interdisciplinar da UNIPAMPA, que permite a continuidade da formação em outro curso de graduação oferecido pela Unipampa.

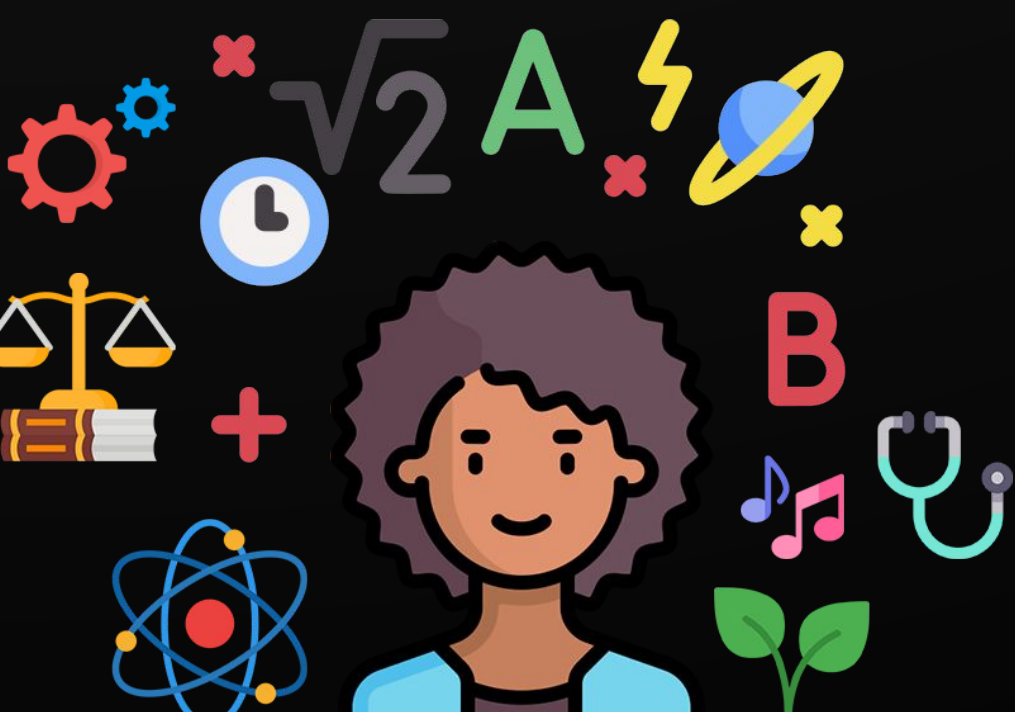

Quais as modalidades do PSC?



PORTADOR DE DIPLOMA

É a forma de ingresso para pessoas que já possuem um diploma de graduação de Instituições de Ensino Superior do País em curso reconhecido, ou pessoas que tenham obtido diploma no exterior, desde que tenha sido revalidado na forma da lei. Portadores de diploma podem concorrer a qualquer curso, independente da área na qual foram diplomados.

REINGRESSO

É a modalidade para ex-discentes da UNIPAMPA que estão em situação de abandono, cancelamento ou desligamento há, no máximo, 04 (quatro) semestres letivos regulares consecutivos. O Reingresso somente pode ocorrer no mesmo curso e turno de origem.

CONCLUSÃO DE PRIMEIRA GRADUAÇÃO

Modalidade para discentes, em situação de abandono ou cancelamento, que buscam concluir sua primeira graduação. O candidato deverá apresentar aproveitamento de, no mínimo, 70% da carga horária do curso pretendido.

Para informações sobre as vagas, confira o Quadro de Vagas e Critérios Específicos no Anexo A do Edital 385/2022, [clikando aqui](#).



Como ocorrem as inscrições?



As inscrições são realizadas no *Portal do Candidato*, disponível no endereço eletrônico <https://inscricoes.unipampa.edu.br/>, mediante preenchimento de formulário específico.

ATENÇÃO:

Você pode se candidatar para apenas uma única modalidade.

É possível alterar a inscrição?

Durante o período de inscrições, caso queira alterar algo, você deve excluir a inscrição feita e realizar uma nova.

Fique atento, pois, após o término do período de inscrições, não são permitidas alterações.

É necessário pagar algo?



Para as modalidades de Transferência Voluntária e de Portador de Diploma, o valor da inscrição é de R\$50,00. Confira, no Edital, as informações para proceder o pagamento.

As demais modalidades são isentas de pagamento de taxa de inscrição.



ATENÇÃO: É de responsabilidade do candidato acompanhar as datas e os prazos previstos no Edital, bem como as atualizações da página deste *processo seletivo (link externo)*.

Documentos para inscrição



REOPÇÃO DE CURSO:

a) histórico escolar completo do curso de graduação da UNIPAMPA com o qual o discente possui vínculo;

b) Formulário de Aproveitamento de Componentes Curriculares, disponível em

<http://ingresso.unipampa.edu.br;>

Obs.: Também, é necessário encaminhar o conteúdo programático de todos os componentes cursados em que obteve aprovação, para os casos em que o código do componente curricular cursado seja diferente do código daquele que se deseja aproveitar.

TRANSFERÊNCIA VOLUNTÁRIA:

a) comprovante de vínculo ativo com a Instituição de Ensino Superior (IES) de origem, em curso idêntico ou da mesma área de conhecimento, em situação REGULAR ou de TRANCAMENTO;

b) histórico escolar completo do curso de graduação;

c) declaração da situação do candidato no Exame acional de Desempenho de Estudantes (ENADE), caso não conste no histórico acadêmico;

d) Formulário de Aproveitamento de Componentes Curriculares, disponível em

<http://ingresso.unipampa.edu.br;>

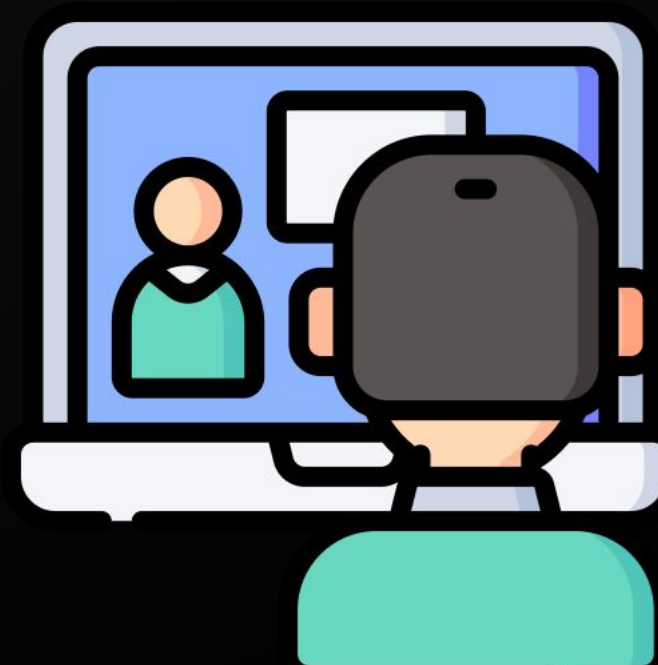

Documentos para inscrição



2º CICLO DE FORMAÇÃO PARA EGRESSOS DE CURSOS DE BACHARELADOS E LICENCIATURAS INTERDISCIPLINARES:

- a) diploma do curso superior (frente e verso), certificado de conclusão de curso ou atestado de provável formando no presente semestre letivo;
- b) histórico escolar completo do curso de graduação da UNIPAMPA com o qual o discente possui vínculo;
- c) Formulário de Aproveitamento de Componentes Curriculares, disponível em <http://ingresso.unipampa.edu.br>;
- d) Ementas de componentes que possuam código diferente entre os componentes do curso de origem e de destino, caso houver.

PORTADOR DE DIPLOMA:

- a) diploma do curso superior (frente e verso), certificado de conclusão de curso ou atestado de provável formando no presente semestre letivo;
- b) histórico escolar completo do curso de graduação;
- c) Formulário de Aproveitamento de Componentes Curriculares, disponível em <http://ingresso.unipampa.edu.br>;

Obs.: para candidatos que desejam aproveitar os componentes curriculares, também é necessário enviar o conteúdo programático dos os componentes na(s) qual(is) obteve aprovação, cursados na(s) IES;

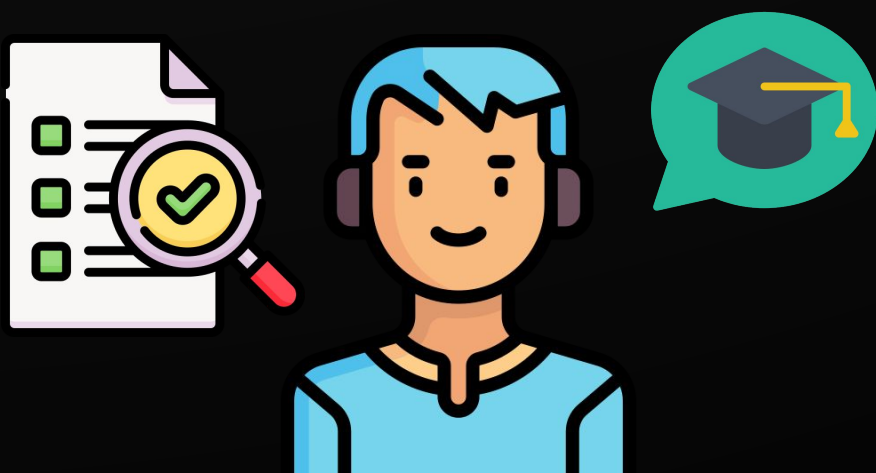

Documentos para inscrição



REINGRESSO

a) histórico escolar completo do curso de graduação da UNIPAMPA com o qual o discente possui vínculo, detalhando o número de trancamentos efetuados, aproveitamentos, aprovações, reprovações por nota e reprovações por frequência.

CONCLUSÃO DE PRIMEIRA GRADUAÇÃO

a) histórico escolar completo do curso de graduação, detalhando o número de trancamentos efetuados, aproveitamentos, aprovações, reprovações por nota e reprovações por frequência;

b) conteúdo programático de todos os componentes cursados na(s) IES na(s) qual (is) obteve aprovação;

c) Formulário de Aproveitamento de Componentes Curriculares, disponível em <http://ingresso.unipampa.edu.br>;

Homologação das inscrições



Será homologada a inscrição do candidato que enviar a documentação exigida, de forma completa e correta.

**A divulgação das inscrições homologada
ocorrerá em 13/12/2022.**

Caso a inscrição não seja homologada por falta de documento(s), o candidato poderá enviar a documentação faltante na página “Área do Candidato”, em <https://candidato.unipampa.edu.br/>, no prazo de até **dois dias** após a divulgação das inscrições homologadas.

Critérios de Classificação e Seleção



Cada modalidade possui critérios gerais para classificação. Também, podem haver critérios específicos para alguns cursos, listados no *Quadro de Vagas e Critérios Específicos*. Cursos que não possuem critérios específicos consideram somente os critérios gerais de classificação.

Em caso de empate na classificação, terão prioridade os candidatos que apresentarem a maior idade.

Se as vagas de uma modalidade não forem preenchidas, elas serão realocadas para modalidades que tenham candidatos suplentes, conforme a seguinte ordem:

- I. Segundo Ciclo de Formação para Egressos de Cursos de Bacharelados e Licenciaturas Interdisciplinares;
- II. Reingresso;
- III. Conclusão de Primeira Graduação;
- IV. Reopção de Curso;
- V. Transferência Voluntária;
- VI. Portador de Diploma.

CRITÉRIOS PARA REOPÇÃO DE CURSO:

- a)** critérios específicos de seleção do curso e classificação (conferir o *Quadro de Vagas e Critérios Específicos* no Edital);
- b)** maior número de componentes curriculares cursados, em qualquer curso, aproveitáveis no curso pretendido;
- c)** maior média nos componentes curriculares cursados, em qualquer curso, aproveitáveis no curso pretendido;
- d)** menor número de reprovações por frequência;
- e)** menor número de reprovações por nota;
- f)** menor número de trancamentos de curso;
- g)** menor número de trancamentos de componentes curriculares.

Critérios de Classificação e Seleção



CRITÉRIOS PARA TRANSFERÊNCIA VOLUNTÁRIA

- a) o candidato deverá ter cursado, com aprovação, componentes que integram, no mínimo, 300 (trezentas) horas no curso com o qual possui vínculo;
- b) maior número de componentes aproveitáveis no 1º e 2º semestre do curso pretendido;
- c) maior número de componentes cursados aproveitáveis no curso pretendido;
- d) maior média nos componentes cursados aproveitáveis no curso pretendido;
- e) menor número de reprovações por frequência;
- f) menor número de reprovações por nota;
- g) menor número de trancamentos de curso;
- h) menor número de trancamentos de componentes curriculares.

CRITÉRIOS PARA 2º CICLO DE FORMAÇÃO PARA EGRESSOS DE CURSOS INTERDISCIPLINARES:

- a) maior número de componentes aproveitáveis no 1º e 2º semestre do curso pretendido;
- b) maior número de componentes aproveitáveis no curso pretendido;
- c) maior média nos componentes cursados no curso pretendido;
- d) menor tempo de conclusão do curso.

CRITÉRIOS PARA PORTADOR DE DIPLOMA

- a) maior número de componentes aproveitáveis no 1º e 2º semestre do curso pretendido;
- b) maior número de componentes aproveitáveis no curso pretendido;
- c) maior média nos componentes cursados no curso pretendido;
- d) menor tempo de conclusão do curso.

Critérios de Classificação e Seleção



CRITÉRIOS PARA REINGRESSO

- a) maior número de componentes curriculares aproveitáveis entre o 1º e 2º semestres do curso;
- b) maior número de componentes curriculares com aprovação;
- c) maior média nos componentes curriculares com aprovação;
- d) menor número de reprovações por frequência;
- e) menor número de reprovações por nota;
- f) menor tempo de abandono do curso;
- g) menor número de trancamentos de componentes curriculares.

CRITÉRIOS PARA CONCLUSÃO DE PRIMEIRA GRADUAÇÃO

- a) maior número de componentes curriculares aproveitáveis entre o 1º e 2º semestres do curso;
- b) maior número nos componentes curriculares com aprovação;
- c) maior média nos componentes curriculares com aprovação;
- d) critérios específicos de seleção definidos pela Coordenação do Curso (conferir o *Quadro de Vagas e Critérios Específicos* no Edital).



O Resultado Provisório do PSC 2023/1 será publicado a partir do dia 27/01/2023.

A interposição de recursos deverá ser feita em até **dois dias úteis** após a divulgação do resultado provisório.

Solicitação de Matrícula Condicional



A *Solicitação de Matrícula Condicional* consiste no envio da documentação, obrigatoriamente no formato digital PDF, através do link <http://matriculacondicional.unipampa.edu.br>.

Todos os candidatos CLASSIFICADOS e SUPLENTEs deverão enviar a documentação completa e correta, no período previsto no cronograma. Os candidatos que não enviarem a documentação estarão excluídos do PSC.

A Solicitação de Matrícula Condicional, mesmo que correta e completa, não garante a vaga ao candidato. Este somente terá direito caso (i) haja vaga na modalidade em que o candidato está concorrendo e (ii) sua classificação esteja dentro do número de vagas ofertadas.

Após a publicação do Resultado Final, as Secretarias Acadêmicas de cada *campus* serão responsáveis por confirmar a vaga do candidato no Sistema GURI e registrar os aproveitamentos antes que seja iniciado o período de *Solicitação de Matrícula via Web*.

Documentos para Solicitação de Matrícula Condicional:

- a) Documento de identificação com foto (um dos seguintes: RG, CNH, Carteira de Trabalho, Passaporte, Carteira de Conselho Profissional ou Carteira de Identidade Militar);
- b) CPF ou Comprovante de Situação Cadastral no CPF, expedido pela Receita Federal do Brasil;
- c) certificado ou atestado de conclusão do Ensino Médio, ou documento equivalente;
- d) Histórico Escolar Completo do Ensino Médio;
- e) Comprovante de quitação eleitoral expedido pelo TSE ou comprovante de votação da última eleição, se maior de 18 anos;
- f) Certificado de Alistamento Militar ou Quitação dos Serviços Militares, obrigatório para candidatos brasileiros do sexo masculino entre 18 e 45 anos.

Obs.: São dispensados da apresentação do histórico escolar e certificado do ensino médio candidatos que apresentarem documento que comprove vínculo anterior com instituição de ensino superior.

Solicitação de Matrícula via web em Componentes Curriculares



A solicitação de matrícula nos componentes que deseja cursar no semestre é realizada pelo discente através do *Portal do Aluno* no **Sistema GURI (link externo)**.

Após conferência da documentação da Matrícula Condicional e confirmação de vaga no sistema GURI pelas Secretarias Acadêmicas, os candidatos aprovados receberão por e-mail seu número de matrícula e as informações necessárias para acessar o Portal do Aluno.

Ao acessar o sistema para matrícula nos componentes, o candidato deve conferir no Histórico se os aproveitamentos foram registrados pela Secretaria Acadêmica e entrar em contato caso não estejam.

Fique atento aos prazos!

Para outras informações, entre em contato com a Secretaria Acadêmica do campus do curso que tem interesse:

Alegrete: sec.acad.alegrete@unipampa.edu.br

Bagé: sec.acad.bage@unipampa.edu.br

Caçapava do Sul: sec.acad.cacapava@unipampa.edu.br

Dom Pedrito: sec.acad.dompedrito@unipampa.edu.br

Itaqui: sec.acad.itaqui@unipampa.edu.br

Jaguarão: sec.acad.jaguarao@unipampa.edu.br

Santana do Livramento: sec.acad.livramento@unipampa.edu.br

São Borja: sec.acad.saoborja@unipampa.edu.br

São Gabriel: sec.acad.saogabriel@unipampa.edu.br

Uruguaiana: sec.acad.uruguaiana@unipampa.edu.br



Cronograma

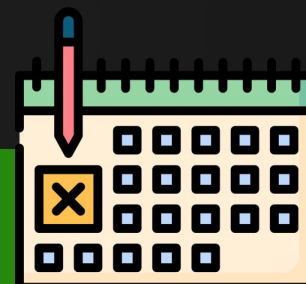

DATA	Fases do processo: Inscrição e Seleção
04/11 a 05/12/2022	Inscrições – https://inscricoes.unipampa.edu.br/
09/11/2022	Data-limite para pedidos de isenção da taxa de inscrição
11/11/2022	Resultado dos pedidos de isenção da taxa de inscrição
06/12/2022	Data-limite para pagamento da taxa de inscrição
13/12/2022	Divulgação das inscrições homologadas
Até 15/12/2022	Interposição de recursos sobre as inscrições homologadas – https://candidato.unipampa.edu.br/
A partir de 27/01/2023	Divulgação do resultado provisório, em ordem de classificação
31/01 até 01/02/2023	Interposição de recursos quanto aos Resultados Provisórios – https://candidato.unipampa.edu.br/
03/02/2023	PUBLICAÇÃO DO RESULTADO FINAL PSC 2023/1

Cronograma

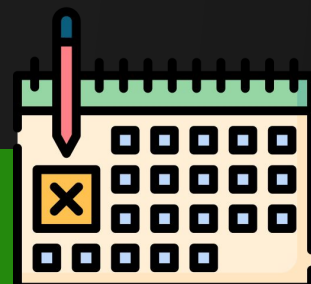

DATA	Solicitação de Matrícula Condicional
06/02 até 15/02/2023	Solicitação de Matrícula Condicional e Confirmação de vaga TODOS CANDIDATOS CLASSIFICADOS E SUPLENTEs Envio dos documentos ou complementação – Matrícula Condicional
17/02/2023	Publicação da Lista de Candidatos que enviaram os documentos e obtiveram vaga
Até 24/02/2023	Lançamento dos aproveitamentos pelas Secretarias Acadêmicas
DATA	Solicitação de Matrícula via Web
27/02 a 02/03/2023	Solicitação de matrícula via web em componentes curriculares pelo discente – https://guri.unipampa.edu.br/
03/03/2023	Resultado das solicitações de matrícula via web
06 a 08/03/2023	Solicitação via web de ajuste de matrícula
10/03 a 15/03/2023	Solicitação de ajuste de matrícula junto à Coordenação de Curso
13/03/2023	Início do semestre letivo 2023/1

Guia do Candidato



Processo Seletivo Complementar 2023/1

Organização: Pró-Reitoria de Graduação | Unipampa

Pró-Reitora de Graduação: Shirley Grazieli da Silva Nascimento

Pró-Reitor Adjunto de Graduação: Cesar Flaubiano da Cruz Cristaldo

Coordenador de Processos Acadêmicos: Bruno Martinato de Barros

Chefe da Divisão de Processos Seletivos: Fabrício Pereira Medina

Programação Visual: Henrique Rockenbach de Almeida

ilustrações: Flaticon.com

Conheça a Unipampa:

 [Portal da Unipampa \(link externo\)](#)

 [Página da Unipampa no Facebook \(link externo\)](#)

 [Perfil da Unipampa no Instagram \(link externo\)](#)

 [Perfil da Unipampa no Twitter \(link externo\)](#)

Acompanhe as ações da Prograd Unipampa:

 [Portal da Prograd \(link externo\)](#)

 [Página da Prograd no Facebook \(link externo\)](#)

 [Perfil da Prograd no Instagram \(link externo\)](#)

