

I SEMANA DA INCLUSÃO 2020

SEMANA PARA TROCA DE CONHECIMENTO E VIVÊNCIAS ENTRE AS PESSOAS ENVOLVIDAS COM A INCLUSÃO E ACESSIBILIDADE NA UNIPAMPA.

DE 01 A 04 DE DEZEMBRO DE 2020

PLATAFORMAS DIGITAIS



Pró-Reitoria de Graduação (PROGRAD)



Pró-Reitoria de Assuntos Estudantis e Comunitários (PRAEC)
Divisão de Assistência Estudantil
Núcleo de Promoção de Saúde Mental e Práticas Desportivas



Núcleo de Acessibilidade UFSM



SEMANA DA INCLUSÃO 2020

01/12 | Hora: 18h

Mesa redonda: Inclusão e permanência no Ensino Superior: vamos fazer acontecer?

Debate sobre alguns dos principais desafios na estruturação dos Núcleos de Inclusão e Acessibilidade, a implementação da política institucional para promoção da acessibilidade e participação de todos sob a perspectiva inclusiva.

Plataforma:



www.youtube.com/adafi

Palestrantes:

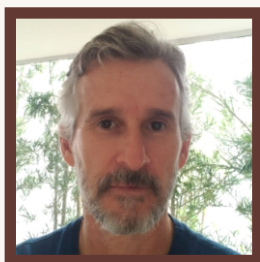

Prof. Dr. Francisco Ricardo Lins Vieira De Melo (UFRN):

Doutorado (2006) e Mestrado (2002) em Educação pela Universidade Federal do Rio Grande do Norte - UFRN, Graduação em Fisioterapia pela UFPB. Professor Associado III da UFRN. Docente do Departamento de Fisioterapia, do Programa de Pós-Graduação em Educação e do Programa de Pós-Graduação em Educação Especial da UFRN. Presidente da Comissão Permanente de Apoio ao Estudante com Necessidade Educacional Especial - CAENE (2010 - 2019). Secretário da Secretaria de Inclusão e Acessibilidade - SIA (Desde 2019). Pós-doutorado na Universidade do Algarve em Portugal (2015-2016) pelo Programa Estágio Sênior no Exterior/CAPES. Desenvolve e orienta pesquisas na área de Educação com ênfase em Educação Especial/Inclusiva. Membro da Comissão Assessora em Educação Especial e Atendimento Especializado em Exames e Avaliações da Educação Básica do INEP.

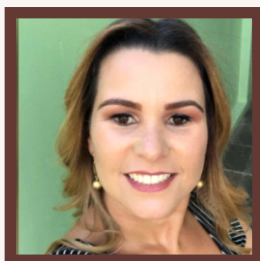

Ravele Bueno Goularte

Graduada em Educação Especial pela Universidade Federal de Santa Maria (2010). Com ênfase na área da Educação de Surdos. Mestre em Educação pela mesma Universidade. Servidora da Universidade Federal de Santa Maria no cargo de Tradutor/Intérprete de Libras. Participante do Grupo de Pesquisa Diferença, Educação e Cultura (DEC/UFSM). Tutora do curso de Educação Especial - Licenciatura a Distância. Intérprete de Libras com certificado pelo PROLIBRAS 2010/MEC - Exame Nacional de Certificação de Proficiência em Tradução e Interpretação da LIBRAS/Língua Portuguesa/LIBRAS. E com proficiência no ensino da Libras aprovado no Exame Nacional de Certificação na Libras. Professora Substituta de Libras no Departamento de Educação Especial na UFSM. Professora Substituta do Departamento de Educação Especial da UFSM (2018)

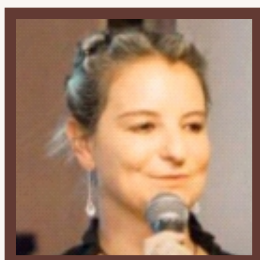

Mediadora: Shirley Grazieli da Silva Nascimento

Professora Adjunta na Universidade Federal do Pampa. Pró-Reitora Adjunta de Graduação. Coordenadora do Núcleo de Estudos e Pesquisa em Agroecologia e Manejo e Conservação do Solo. Editora chefe da Revista Científica Agropampa. Professora colaboradora do Programa de pós graduação em Desenvolvimento Territorial e Sistemas Agroindustriais. Membro do Núcleo de Pesquisa e Extensão em Agroecologia e Políticas Públicas para Agricultura Familiar (NUPEAR/UFPel). Pós Doutora pelo Programa de Pós Graduação em Desenvolvimento Territorial e Sistemas Agroindustriais (2016). Doutora pelo Programa de Pós- Graduação em Sistemas de Produção Agrícola Familiar. Mestre em Agronomia também pelo Programa de Pós- Graduação em Sistema de Produção Agrícola Familiar, na linha de pesquisa de Desenvolvimento Rural Sustentável (2009). Especialista em Educação Ambiental pela Cesusc/SC (2008). Graduada em Tecnologia Ambiental - com Ênfase em Saneamento Ambiental pelo Centro Federal de Educação Tecnológica de Pelotas (2005). Graduada no Programa Especial de Formação Pedagógica também pelo CEFET (2007). Possui experiência na área de Agroecologia, Agricultura Familiar, Educação Ambiental, atuando nas seguintes vertentes: segurança alimentar e nutricional, educação alimentar, políticas públicas, consumo social de alimentos e educação ambiental.

Encontro entre os NUDES, NInA e PRAEC - Relatos de experiência

Data: 02/12 - quarta-feira

Hora: 16h

Mediação: Debora Figueira (NInA) e Giordana Chaves (PRAEC)

Formato: Roda de conversa

Público: Equipes dos NuDEs

Atividade restrita - Google Meet

Programação:

- Apresentação do Trabalho do NInA - Debora Figueira
- Apresentação do Serviço de Apoio Psicológico aos Estudantes - Giordana Chaves e Ricardo Cartier
- Relato de experiências das equipes - Profissionais presentes
- Construção coletiva: perspectivas para o acolhimento e acompanhamento em 2021

Encontro de Estudantes e Monitores NInA

Data: 03/12 - quinta-feira

Hora: 17h

Mediação: Carlos Garcia (NuDE São Gabriel), Giordana Chaves (PRAEC) e Ricardo Cartier (PRAEC)

Formato: Roda de conversa

Público: Estudantes atendidos, Monitores e Interfaces NInA

Atividade restrita - Google Meet

Programação:

- Apresentação do Trabalho do NInA - Debora Figueira
- Apresentação do Serviço de Apoio Psicológico aos Estudantes - Giordana Chaves e Ricardo Cartier
- Fala sobre o Trabalho dos Interfaces NInA - Interfaces presentes
- Fala sobre o Trabalho de Monitoria NInA: Monitores presentes
- Relato de experiência - Estudantes presentes que são atendidos pelo NInA



I SEMANA DA INCLUSÃO 2020

04/12 | Hora: 16h

Mesa redonda: A educação pós-pandemia na perspectiva inclusiva: políticas públicas, acolhimento e acesso ao conhecimento

Plataforma:  StreamYard

 www.youtube.com/adafi

Palestrantes:

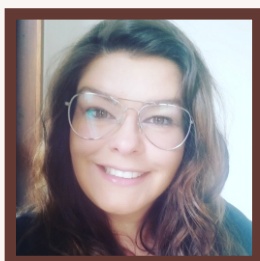

Liara Londero de Souza

Possui graduação em Serviço Social pela Universidade Franciscana (2007). Atualmente é assistente social da Universidade Federal do Pampa e assistente social da Fundação Universidade Federal do Pampa. Tem experiência na área de Serviço Social, com ênfase em Fundamentos do Serviço Social, atuando principalmente nos seguintes temas: relação, políticas, sociais, redes e assistência.



Amanda Meincke Melo

Possui graduação em Pedagogia pela Universidade Estadual do Rio Grande do Sul (UERGS), especialização em Gestão Escolar pela Universidade Castelo Branco/RJ (UCB), mestrado em Tecnologias Educacionais em Rede pela Universidade Federal de Santa Maria (UFSM), é doutoranda no Programa de Pós-Graduação em Educação pela UFSM. É Pedagoga da Universidade Federal do Pampa (Unipampa), atua na Prograd e membro da Comissão de Projetos Pedagógicos de Curso e Avaliação da Unipampa. Possui experiência como Assistente em Administração da Unipampa, atuou no Pampatec. Foi professora da educação profissional (atuou durante 7 anos como professora de informática em cursos técnicos de escolas estaduais de Alegrete, durante 10 anos como professora de informática do Senac) e como coordenadora pedagógica da educação básica em uma escola municipal de Alegrete. Durante o mestrado desenvolveu dois manuais com orientações de acessibilidade para criação de documentos digitais em editores de texto. Produziu vídeos sobre como tornar acessíveis documentos criados no LibreOffice Writer. Colabora ministrando cursos sobre acessibilidade em documentos digitais.

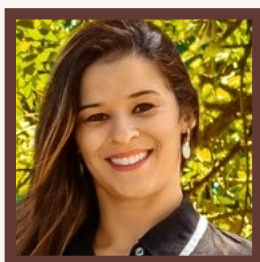

Daniele dos Anjos Schmitz

Possui graduação em Pedagogia pela Universidade Estadual do Rio Grande do Sul (UERGS), especialização em Gestão Escolar pela Universidade Castelo Branco/RJ (UCB), mestrado em Tecnologias Educacionais em Rede pela Universidade Federal de Santa Maria (UFSM), é doutoranda no Programa de Pós-Graduação em Educação pela UFSM. É Pedagoga da Universidade Federal do Pampa (Unipampa), atua na Prograd e membro da Comissão de Projetos Pedagógicos de Curso e Avaliação da Unipampa. Possui experiência como Assistente em Administração da Unipampa, atuou no Pampatec. Foi professora da educação profissional (atuou durante 7 anos como professora de informática em cursos técnicos de escolas estaduais de Alegrete, durante 10 anos como professora de informática do Senac) e como coordenadora pedagógica da educação básica em uma escola municipal de Alegrete. Durante o mestrado desenvolveu dois manuais com orientações de acessibilidade para criação de documentos digitais em editores de texto. Produziu vídeos sobre como tornar acessíveis documentos criados no LibreOffice Writer. Colabora ministrando cursos sobre acessibilidade em documentos digitais.



Mediação: Profª Drª Claudete da Silva Lima Martins

Professora Adjunto da Universidade Federal do Pampa - UNIPAMPA, atuando no Campus Bagé como docente de componentes curriculares da área da Educação. Vice-líder do INCLUSIVE: Grupo de Estudos e Pesquisas em Inclusão e Acessibilidade na Educação Básica, membro do Grupo de Estudos em Educação, Histórias e Narrativas (GEEHN) e do Grupo de Pesquisa em Inovação Pedagógica na Formação Acadêmico-Profissional de Profissionais da Educação (GRUPI). Coordenadora do Programa Tertúlias Pedagógicas Inclusivas no Pampa, do Curso de Extensão em Serviço de Atendimento Educacional Especializado em contexto de pandemia: Tertúlias Inclusivas e Coordenadora Institucional do Programa de Residência Pedagógica na UNIPAMPA. Doutora em Educação, na linha de Formação Docente, do Programa de Pós-Graduação em Educação da Faculdade de Educação da Universidade Federal de Pelotas - UFPEL (2008). Possui mestrado em Educação (10/2007) pela Universidade Federal de Pelotas. Possui duas especializações relacionadas com a formação de professores na modalidade de Educação Especial, realizadas na Universidade da Região da Campanha (URCAMP) e Universidade Federal de Santa Maria (UFSM). Graduada em Pedagogia pela Universidade da Região da Campanha (2000).



**Pró-Reitoria
de Graduação
(PROGRAD)**



**Pró-Reitoria de
Assuntos Estudantis
e Comunitários (PRAEC)**
Divisão de Assistência Estudantil
*Núcleo de Promoção de Saúde Mental
e Práticas Desportivas*



**Núcleo de Acessibilidade
UFSM**

I SEMANA DA INCLUSÃO 2020

