

Solicitação de Matrícula via Web

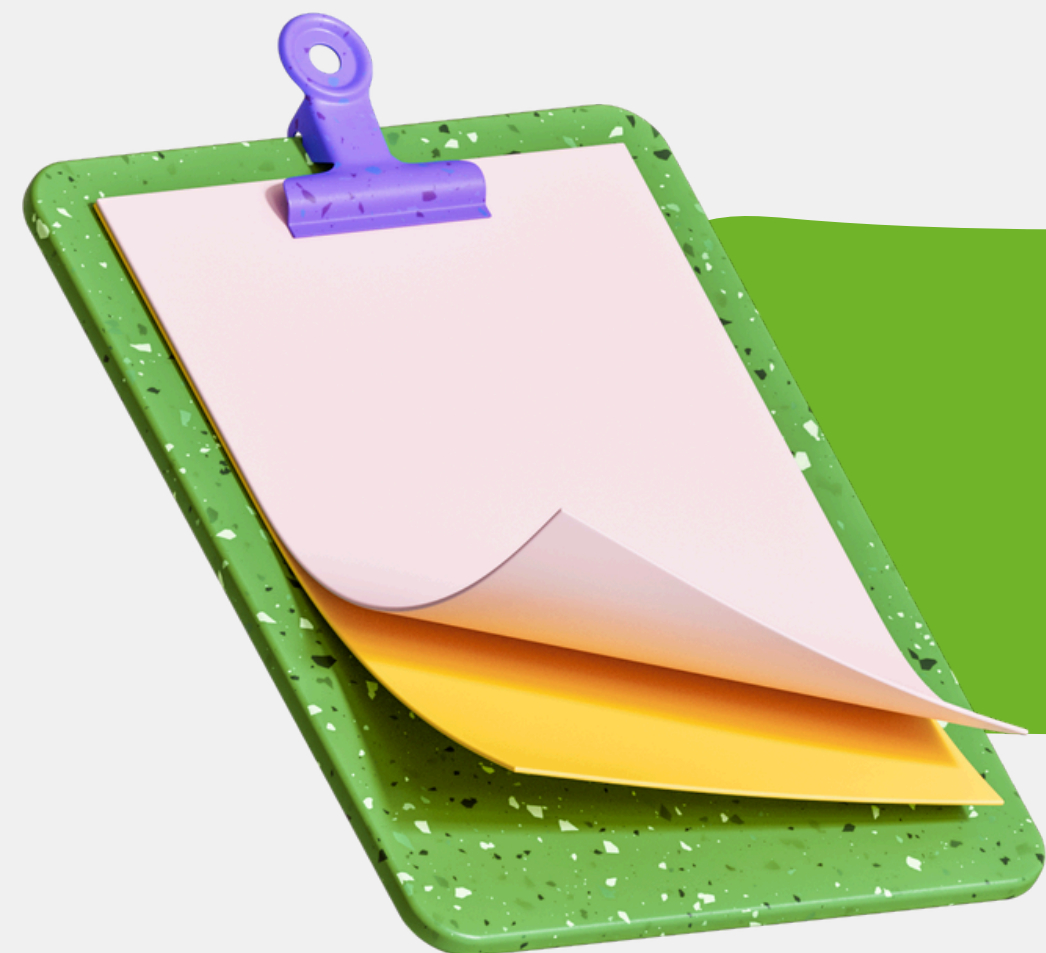

Em 5 Passos

Universidade Federal do Pampa

MATRÍCULA 2024/2:

05 a 08/08

Solicitação de matrícula via web pelo discente

12 a 14/08

Solicitação via web de ajuste de matrícula pelo discente

16 a 21/08

2º Período de solicitação de ajuste de matrícula pelo discente junto à Coordenação de Curso.

19/08

INÍCIO DO SEMESTRE LETIVO 2024/2

Passo 1: Acesse o sistema GURI no portal Unipampa

Passo 2: Inserir matrícula e senha

Faça seu Login

Usuário: ?

Matrícula

Senha:

Senha

[Esqueci minha senha](#)

ENTRAR

Acesso Rápido

- » [Portal VoIP](#)
- » [Sei - Publicações](#)
- » [Visualizar Cardápio](#)
- » [Abrir Chamado](#)
- » [Candidato de Processo Seletivo](#)
- » [Participante/Avaliador de Evento](#)

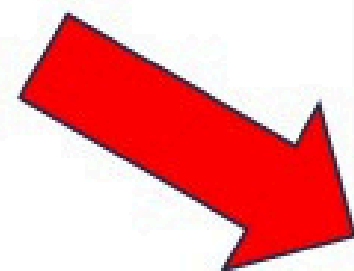

Passo 3: clique em Solicitação de Matrícula

GURI GESTÃO UNIFICADA DE RECURSOS INSTITUCIONAIS

Painel do aluno
Portal do Aluno

Tempo restante: 03:59:39

PORTAL DO ALUNO

- > Painel do aluno
- > Meus Dados
- > Solicitação de Matrícula
- > Solicitação de Trancamento Total
- > Solicitação de Trancamento Parcial
- > Acompanhar Solicitações
- > Ver Planos de Ensino
- > Ver Diários de Classe
- > Relatórios

Meus dados

Período Aberto

Solicitação de Matrícula

Solic. de Trancamento Total/Calamidade

Solicitação de Trancamento Parcial

Acompanhar Solicitações

Ver Planos de Ensino

Passo 4: selecione as disciplinas e a turma

GURI
GESTÃO UNIFICADA DE RECURSOS INSTITUCIONAIS

Solicitação de Matrícula

Portal do Aluno

Tempo restante: 03:57:58

PORTAL DO ALUNO

- > Painel do aluno
- > Meus Dados
- > **Solicitação de Matrícula**
- > Solicitação de Trancamento Total
- > Solicitação de Trancamento Parcial
- > Acompanhar Solicitações
- > Ver Planos de Ensino
- > Ver Diários de Classe
- > Relatórios

	Turma	Componente Curricular	Créditos	Carga Horária	Docente(s)	Status	Detalh
<input checked="" type="checkbox"/>	QUARAÍ	SB1153 - INTELIGÊNCIA ARTIFICIAL APLICADA À EDUCAÇÃO	3	45 h	ERICO MARCELO HOFF DO AMARAL	Solicitada	
<input type="checkbox"/>	S.LIVRAM.	SB1153 - INTELIGÊNCIA ARTIFICIAL APLICADA À EDUCAÇÃO	3	45 h	ERICO MARCELO HOFF DO AMARAL		
<input type="checkbox"/>	SAPIRANGA	SB1153 - INTELIGÊNCIA ARTIFICIAL APLICADA À EDUCAÇÃO	3	45 h	ERICO MARCELO HOFF DO AMARAL		

Passo 5: Confirme a solocitação

Relatórios
Portal do Aluno

Tempo restante: 03:59:12

PORTAL DO ALUNO

- > Painel do aluno
- > Meus Dados
- > Solicitação de Matrícula
- > Solicitação de Trancamento Total
- > Solicitação de Trancamento Parcial
- > Acompanhar Solicitações
- > Ver Planos de Ensino
- > Ver Diários de Classe
- > **Relatórios**

Relatório	Ação
Capa do Histórico Escolar	Ver Relatório
Histórico Escolar Simplificado	Ver Relatório
Solicitação de Matrícula	Baixar
Histórico Escolar	Ver Relatório
Comprovante de Matrícula	Ver Relatório
Ficha Cadastral do Aluno	Ver Relatório

Bons Estudos!!!

nude núcleo de
desenvolvimento
educacional

UNIPAMPA - Campus Alegrete