



Diagnóstico eixo temático Gestão Institucional: **ESTRUTURA ORGANIZACIONAL, INSTÂNCIAS DE DECISÃO E ORGANOGRAMA INSTITUCIONAL E ACADÊMICO**

As instâncias de decisão e os órgãos deliberativos da UNIPAMPA estão definidos no Estatuto e no Regimento Geral da Universidade, fixando-se, no âmbito da administração superior, o Reitor, o Conselho Universitário e as Comissões Superiores. Nas unidades universitárias as instâncias de decisão estão representadas pelo Conselho do *campus* e pelo Diretor.

A primeira estrutura orgânica da instituição foi instituída em caráter provisório pela Portaria nº 001, de 06 de janeiro de 2009. No decorrer dos anos, a estrutura foi passando por transformações para adequar-se aos órgãos e setores que estavam sendo criados na Universidade. Essas alterações ocorreram por meio dos seguintes atos administrativos: Portaria nº 745, de 13 de abril de 2010; Portaria nº 1618, de 19 de outubro de 2010; Portaria nº 520, de 22 de fevereiro de 2011; Portaria nº 1564, de 30 de setembro de 2011; Portaria nº 1684, de 09 de novembro de 2011; Portaria nº 326, de 25 de abril de 2012, e Portaria nº 367, de 18 de abril de 2013.

A atual concepção de Estrutura Organizacional da UNIPAMPA foi instituída por meio da Portaria nº 900, de 05 de maio de 2016, publicada no Boletim de Serviço nº 244, sendo alterada e estabelecida pela Portaria nº 1695, de 21 de dezembro de 2016, publicada no Boletim de Serviço nº 356.

O Organograma Institucional, compreendendo as unidades administrativas e acadêmicas, está estabelecido por meio da Portaria nº 1696, de 21 de dezembro de 2016, publicada no Boletim de Serviço nº 356, que alterou a Portaria nº 901, de 05 de maio de 2016, publicada no Boletim de Serviço nº 244, conforme demonstrado a seguir:



ORGANOGRAMA INSTITUCIONAL 2016

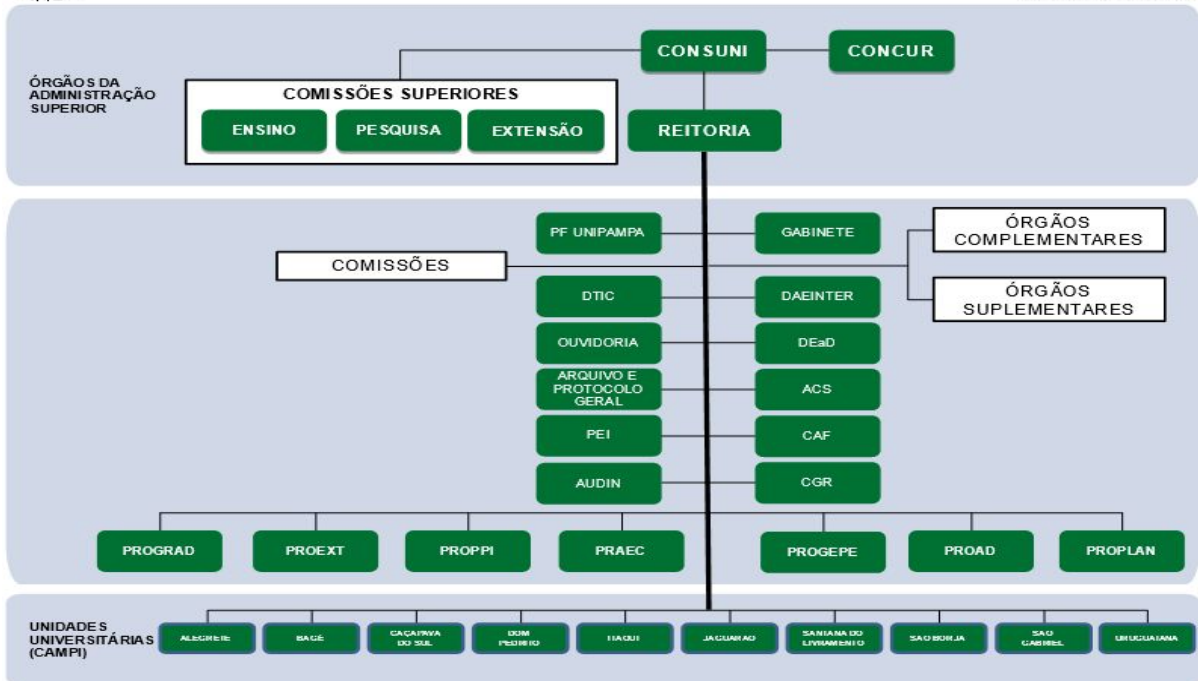

Fonte: Gabinete do Reitor

As unidades universitárias, em linhas gerais, seguem a mesma organização entre elas, distinguindo-se apenas em relação aos cursos de graduação e de pós-graduação específicos de cada *campus*.

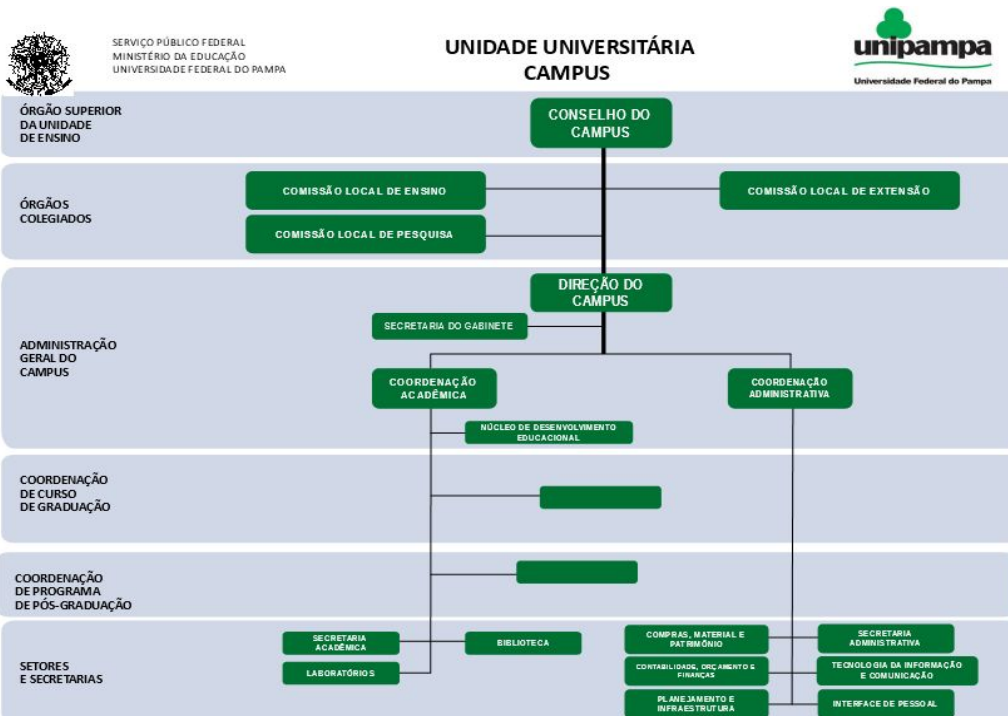

Fonte: Gabinete do Reitor

