

**EDITAL Nº 439/2024 – 2024–2026**  
**EDITAL DE PROGRAMA INSTITUCIONAL DE**  
**BOLSA DE SUPERVISORES (AS)**

**ORIENTAÇÕES PARA INSCRIÇÃO**

**OUTUBRO DE 2024**

# 1º PASSO

**Acessar o Portal do Guri conforme o Edital nº 439/2024, através do link:**

**<https://guri.unipampa.edu.br/psa/processos/>**

**As inscrições deverão ser realizadas pelo(a) candidato(a) no período de 25/09/2024 a 03/10/2024.**

---

# 2º PASSO

# CLICAR EM “PROGRAMA INSTITUCIONAL DE BOLSAS DE INICIAÇÃO À DOCÊNCIA (PIBID)”

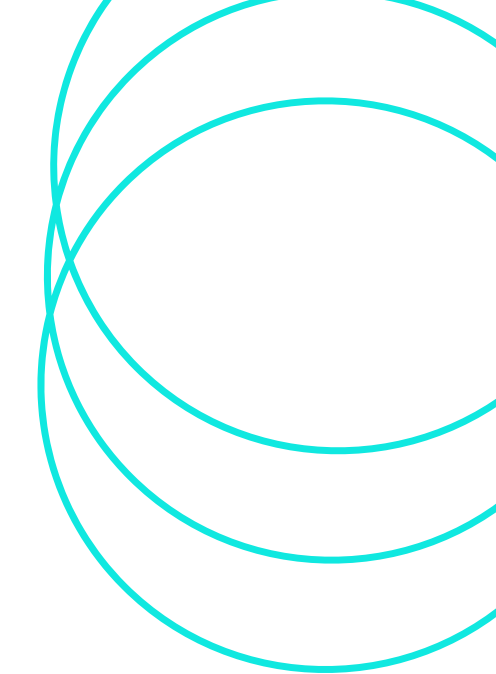

The main content area displays a list of selection processes:

- Seleção Pós-Graduação
- Seleção Graduação - ENEM/Ensino Medio
- Seleção Graduação - Complementar
- Manifestação de Interesse em Redistribuição
- Seleção Programas, Projetos e Atividades Extracurriculares
- Seleção Estágios
- Programa de Educação Tutorial (PET)
- Programa Institucional de Bolsas de Iniciação à Docência (PIBID)

A large black arrow points to the "Programa Institucional de Bolsas de Iniciação à Docência (PIBID)" option in the list.

# ESCOLHER " EDITAL Nº 439/2024 - EDITAL DE SELEÇÃO DE PROFESSORES DA EDUCAÇÃO BÁSICA PARA ATUAÇÃO COMO SUPERVISORES(AS)

- EDITAL Nº 438/2024 - SELEÇÃO DE LICENCIANDOS(AS) PIBID 2024-2026  
Edital nº 438/2024  
Período de Inscrição: 25/09/2024 10:00 a 03/10/2024 23:59  
[Opções](#)
- EDITAL Nº 439/2024/SELEÇÃO DE PROFESSORES DA EDUCAÇÃO BÁSICA PARA ATUAÇÃO COMO SUPERVISORES(AS) BOLSISTAS DO PIBID/2024-2026  
SELEÇÃO DE PROFESSORES DA EDUCAÇÃO BÁSICA/PIBID  
Período de Inscrição: 25/09/2024 16:00 a 03/10/2024 23:59  
[Opções](#)

A large black arrow points to the second entry (Edital Nº 439/2024).

# BAIXE OS MODELOS DOS ANEXOS I, II E VI E DEMAIS ORIENTAÇÕES

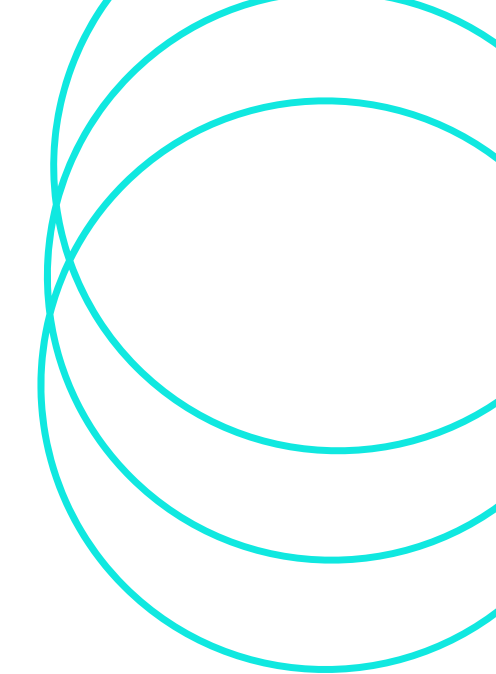

## Processos Seletivos

Portal do Candidato

Anexo(s)	Documento
<b>Anexo(s) da edição</b>	
<a href="#">Modelo de Anexo VI - Declaração de Ciência da Direção da Escola</a> Data de atualização 01/10/2024	<a href="#">Baixar</a>
<a href="#">Anexo IV - Orientações sobre a Carta de Intenções</a> Data de atualização 01/10/2024	<a href="#">Baixar</a>
<a href="#">Anexo III - Orientações sobre a Avaliação do Currículo Plataforma Freire</a> Data de atualização 01/10/2024	<a href="#">Baixar</a>
<a href="#">Modelo do Anexo II - Declaração de Compromisso</a> Data de atualização 01/10/2024	<a href="#">Baixar</a>
<a href="#">Modelo do Anexo I Ficha de Inscrição</a> Data de atualização 01/10/2024	<a href="#">Baixar</a>
<a href="#">Retificação de edital</a> Data de atualização 30/09/2024	<a href="#">Baixar</a>
<a href="#">edital nº 439/2024</a> Data de atualização 25/09/2024	<a href="#">Baixar</a>

# RELAÇÃO DE DOCUMENTOS QUE DEVE SER INSERIDO NO MOMENTO DA INSCRIÇÃO

- 1.Preencha o Anexo I , assine e salve em PDF;
- 2.Preencha o Anexo II, assine e salve em PDF;
- 3.Escreva a Carta de Intenções, seguindo as orientações do anexo IV, assine e salve em PDF;
- 4.Salva em PDF o seu RG (dois lados);
- 5.Salva em PDF o Currículo da Plataforma Freire ( <https://freire.capes.gov.br/portal/> ), COM OS COMPROVANTES;
- 6.Anexo VI – Declaração de Ciência da Direção da Escola, assinada e em PDF

# Escolha o Núcleo/Subprojeto em que deseja se inscrever e clica em “Realizar Inscrição”

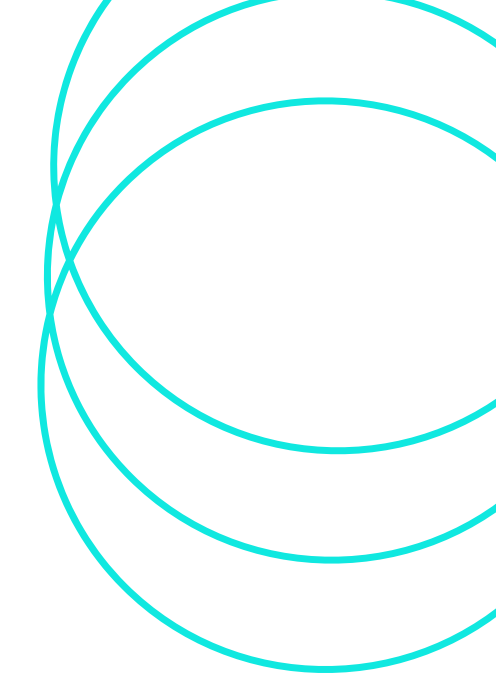

Opções de Inscrição	Inscrição
<a href="#">Núcleo/subprojeto/ ALFABETIZAÇÃO/PEDAGOGIA - JAGUARÃO</a>	
<a href="#">Núcleo/subprojeto/ ALFABETIZAÇÃO/PEDAGOGIA /ITAQUI (EAD)</a>	
<a href="#">Núcleo/subprojeto//BIOLOGIA/CIÊNCIAS BIOLÓGICAS/SÃO GABRIEL</a>	
<a href="#">Núcleo/subprojeto/CIÊNCIAS DA NATUREZA /DOM PEDRITO</a>	
<a href="#">Núcleo/subprojeto/CIÊNCIAS DA NATUREZA /URUGUAIANA</a>	

# ARRASTA OS "6" ARQUIVOS RELACIONADOS COM A INSCRIÇÃO

**Nova Inscrição**  
Portal do Candidato

**AILTON JESUS DINARDI**

**Documento de Identidade**  
18221093

**CPF**  
08291256802

**Passaporte**  
não informado

**RNE**  
não informado

**Processo**

**Processo:** 7097 - EDITAL Nº 439/2024/SELEÇÃO DE PROFESSORES DA EDUCAÇÃO BÁSICA PARA ATUAÇÃO COMO SUPERVISORES(AS) BOLSISTAS DO PIBID/2024-2026

**Edição:** 15939 - SELEÇÃO DE PROFESSORES DA EDUCAÇÃO BÁSICA/PIBID

**Opção:** 39479 - Núcleo/subprojeto/CIÊNCIAS NATURAIS/CIENCIAS DA NATUREZA/ URUGUAIANA

Extensões suportadas: **.pdf,.xls,.xlsx** Tamanho máximo: **200 MB.**

**Arquivos da Inscrição \***

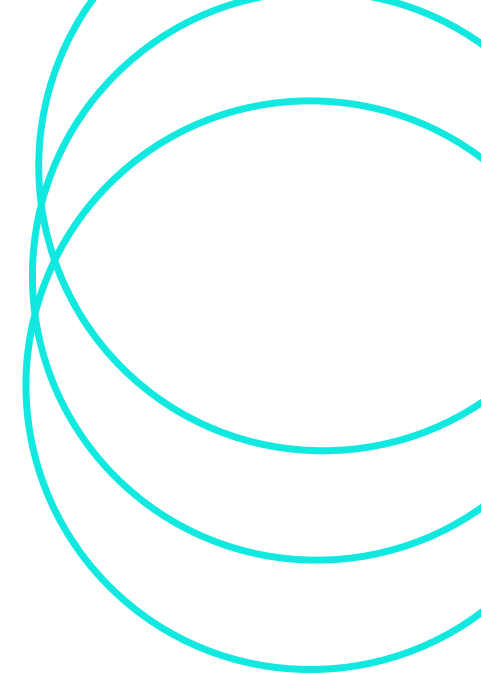

 Arraste o arquivo até aqui

Ou clique para Selecionar

# Anexe os documentos indicados e salve a inscrição

Arquivos da Inscrição \*

anexando os seguintes:

- Currículo gerado pela Plataforma Freire (<https://freire.capes.gov.br/portal/>);
- Carta de Intenções para participação no Programa Institucional de Bolsa de Iniciação à Docência (Anexo III);
- Declaração de Compromissos (Anexo II);
- Histórico Acadêmico Simplificado;
- Cópia simples do RG.

APÓS SALVAR IRÁ APARECER ESSA A “ABA”  
QUE CONFIRMA SUA INSCRIÇÃO.  
SALVE E ARQUIVE O COMPROVANTE!!!

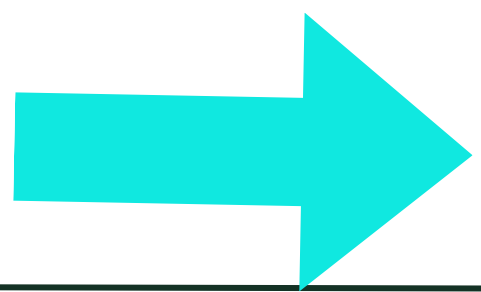

Inscrição - Nova  
Portal do Candidato

AILTON JESUS DINARDI

✓ Você realizou sua inscrição com sucesso.

**Atenção:**  
Caso não receba email de confirmação de inscrição, pedimos que verifique em sua lixeira eletrônica e spam, pois alguns provedores bloqueiam email desconhecidos e redirecionam a mensagem para a lixeira ou spam.

Pesquisar

Inscrição	Processo Seletivo	Situação	Matrícula Condicional	Imprimir	Boleto	Arquivos	Recursos	Comprovantes	Excluir Inscrição
321009	<a href="#">EDITAL Nº 438/2024 &gt;&gt; Núcleo/subprojeto/CIÊNCIAS DA NATUREZA /URUGUAIANA</a>	Inscrito	-		-		-		