

A Pró-reitoria de Assuntos Estudantis e Comunitários aplicou um questionário virtual referente à satisfação da comunidade acadêmica com os serviços prestados pelos restaurantes universitários nos 7 campi onde os Restaurantes estão em funcionamento . A média geral de respostas coletadas foi positiva e abordou tópicos como atendimento realizado pelos funcionários, higiene, bem como temperatura e sabor dos alimentos servidos.

Confira!

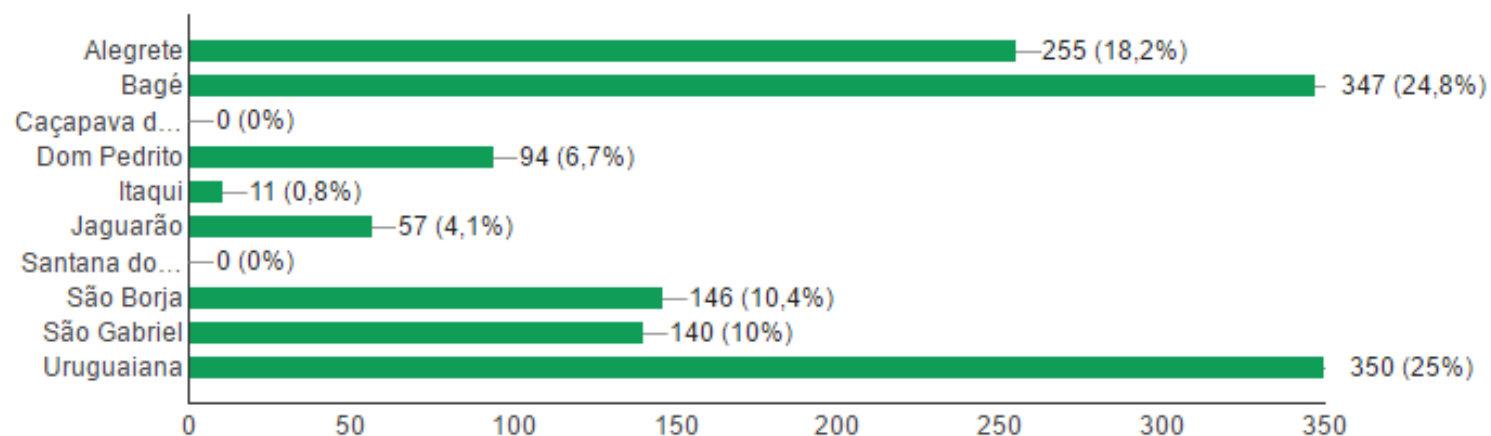

Data Avaliada (65 respostas)

mai de 1916

19

mai de 1986

12

jun de 1988

22

out de 1991

22

ago de 1993

10

dez de 1993

19

mar de 1995

24

mai de 1995

12

mai de 1996

25

Refeição Avaliada (1400 respostas)

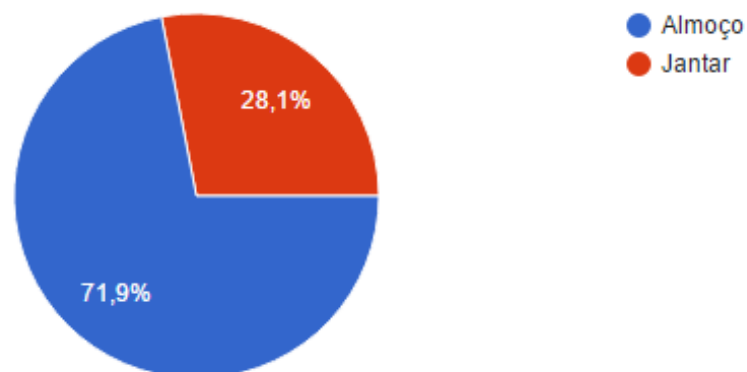

Avaliação dos Pratos - Indique de 0 a 10, onde 0 é péssimo e 10 é Excelente.

(1400 respostas)

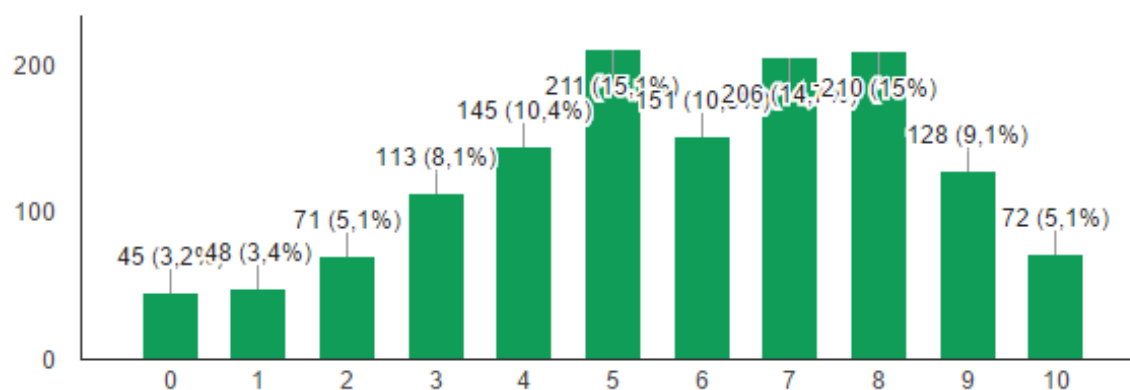

Variedade do Cardápio -Indique de 0 a 10, onde 0 é péssimo e 10 é Excelente

(1400 respostas)

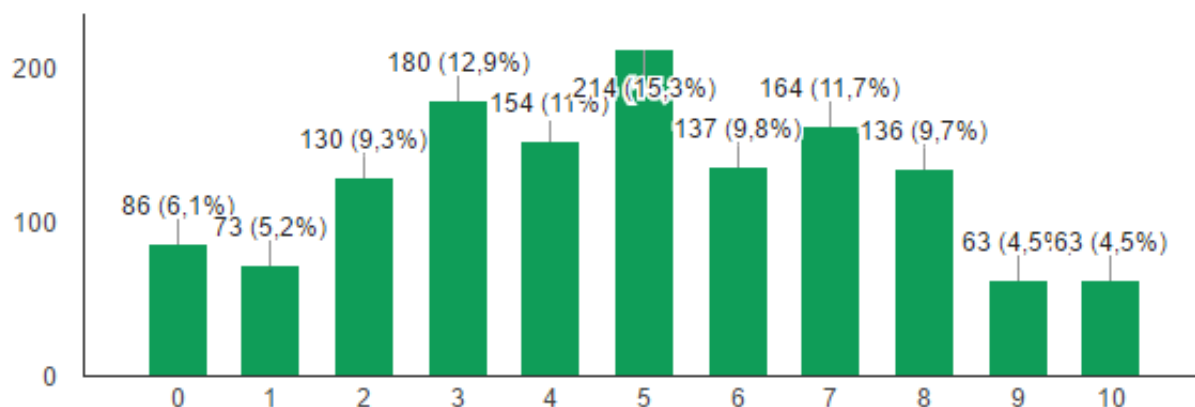

Sabor dos Acompanhamentos (Arroz, Feijão...) Indique de 0 a 10, onde 0 é péssimo e 10 é Excelente.

(1400 respostas)

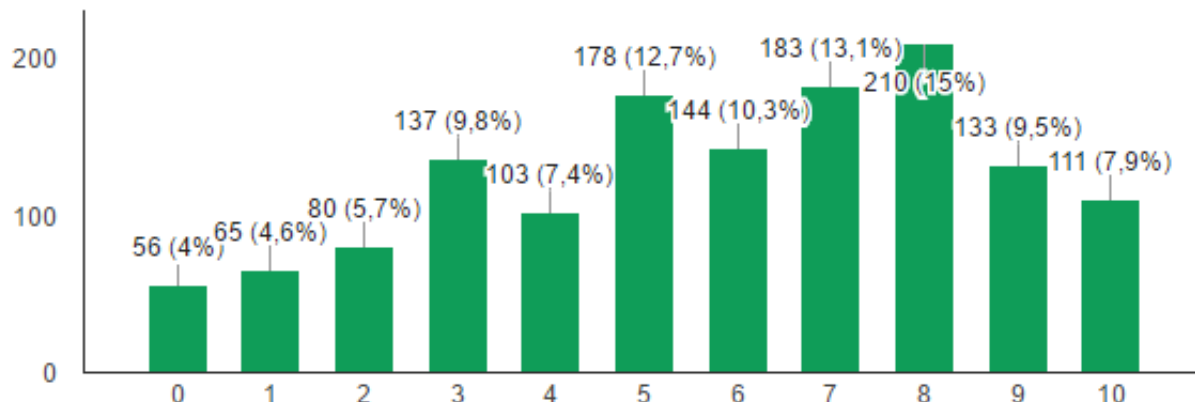

Sabor do Prato Principal - Indique de 0 a 10, onde 0 é péssimo e 10 é Excelente.

(1400 respostas)

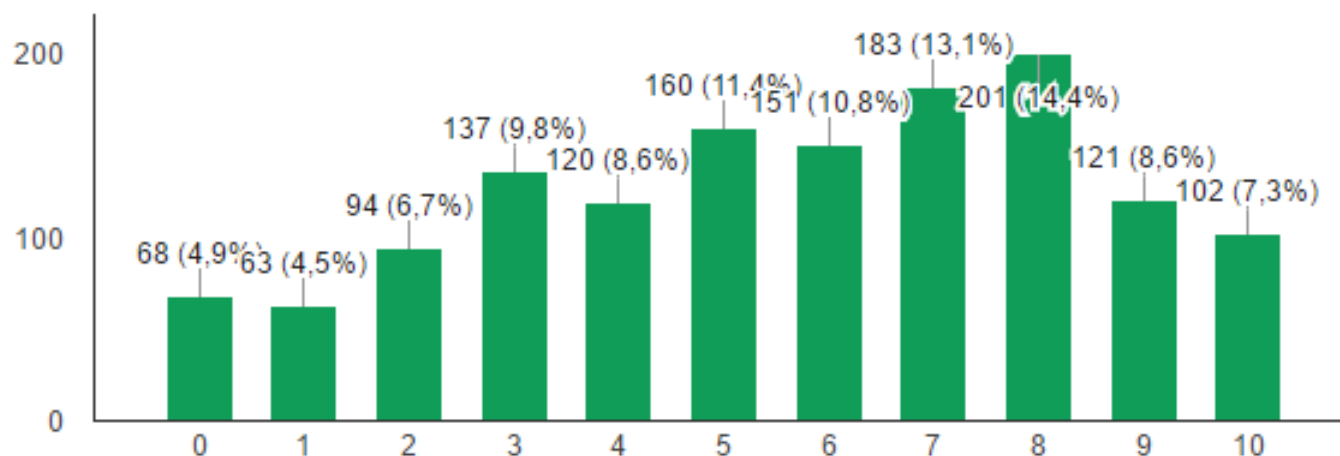

Sabor do Complemento (Massas, Legumes) Indique de 0 a 10, onde 0 é péssimo e 10 é Excelente.

(1400 respostas)

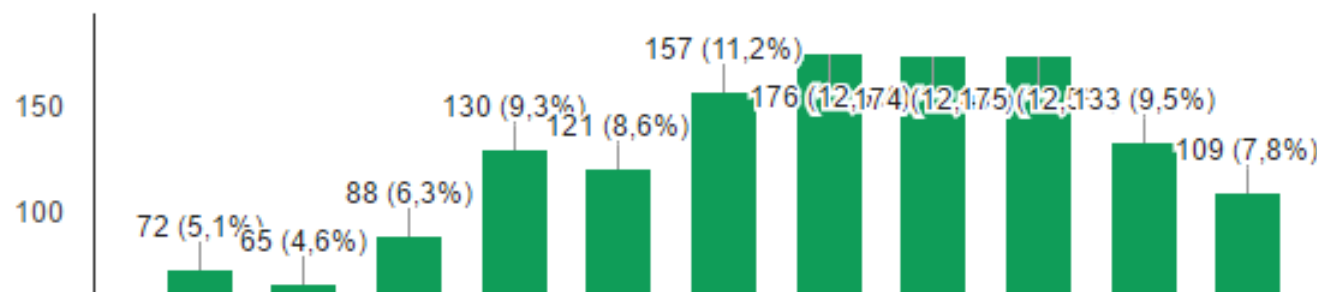

Temperatura das Saladas - Indique de 0 a 10, onde 0 é péssimo e 10 é Excelente.

(1400 respostas)

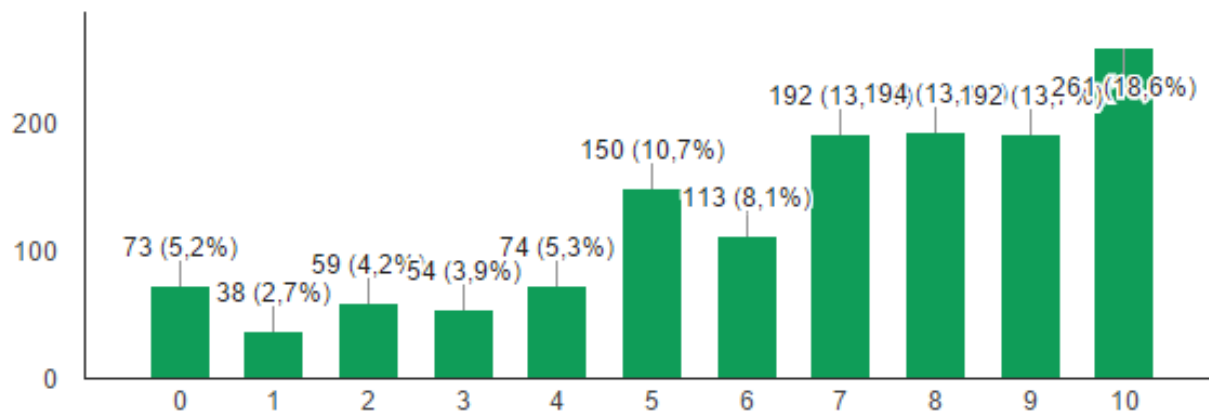

Temperatura da sobremesa - Indique de 0 a 10, onde 0 é péssimo e 10 é Excelente.

(1400 respostas)

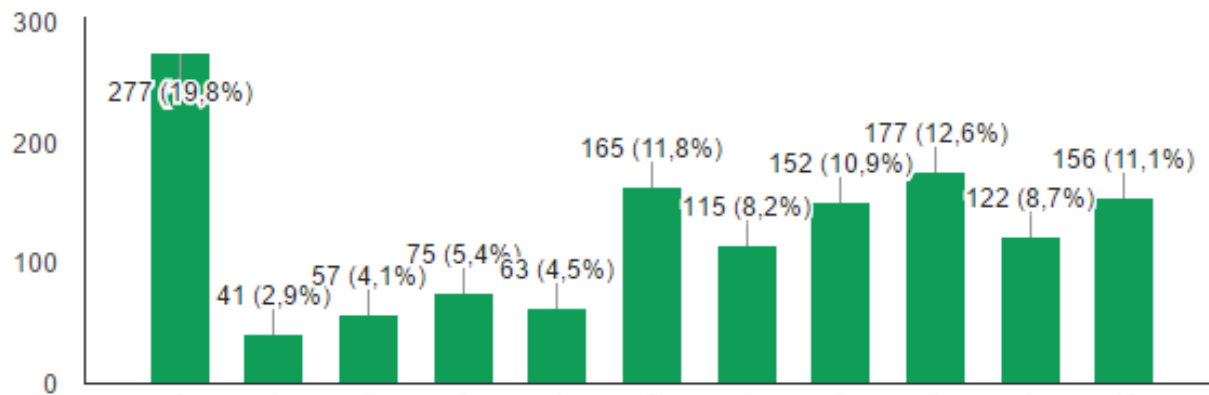

Temperatura do suco - Indique de 0 a 10, onde 0 é péssimo e 10 é Excelente.

(1400 respostas)

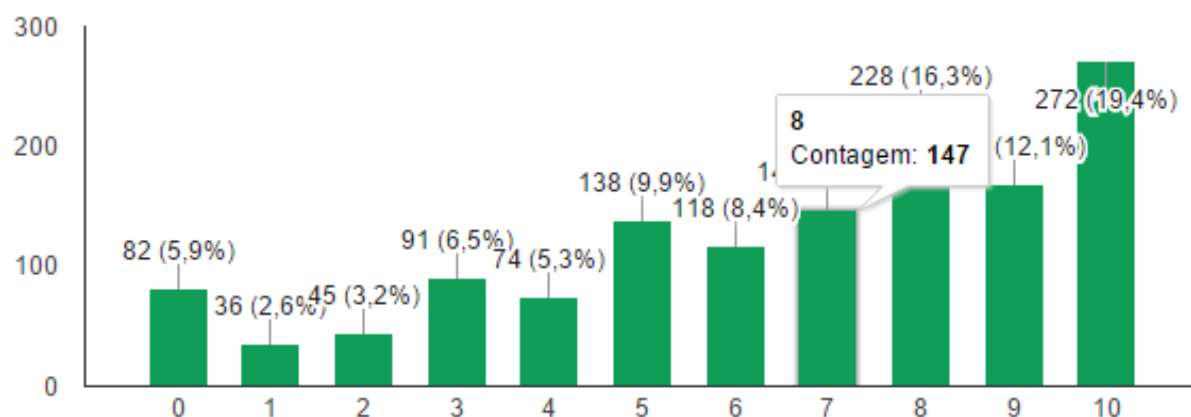

Tamanho da Porção de Carne - Indique de 0 a 10, onde 0 é péssimo e 10 é Excelente.

(1400 respostas)

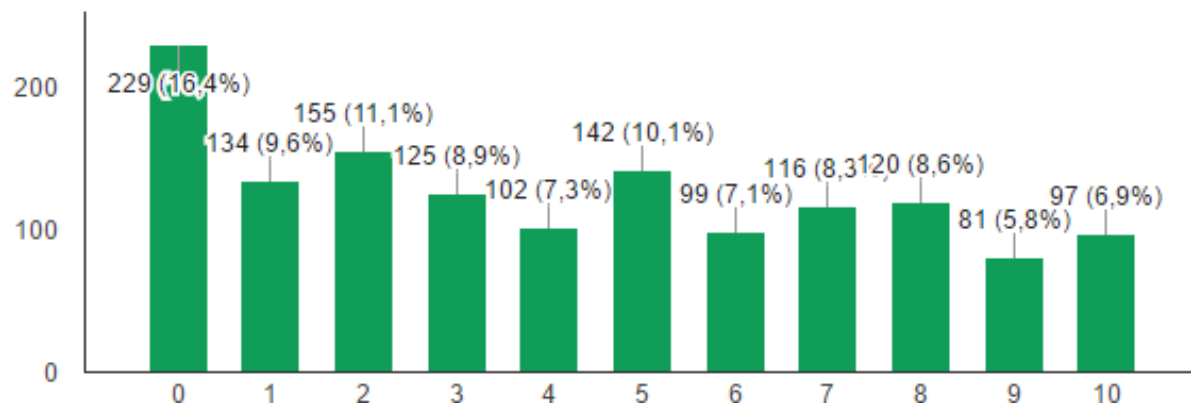

Atendimento Pelos Funcionários - Indique de 0 a 10, onde 0 é péssimo e 10 é Excelente.

(1400 respostas)

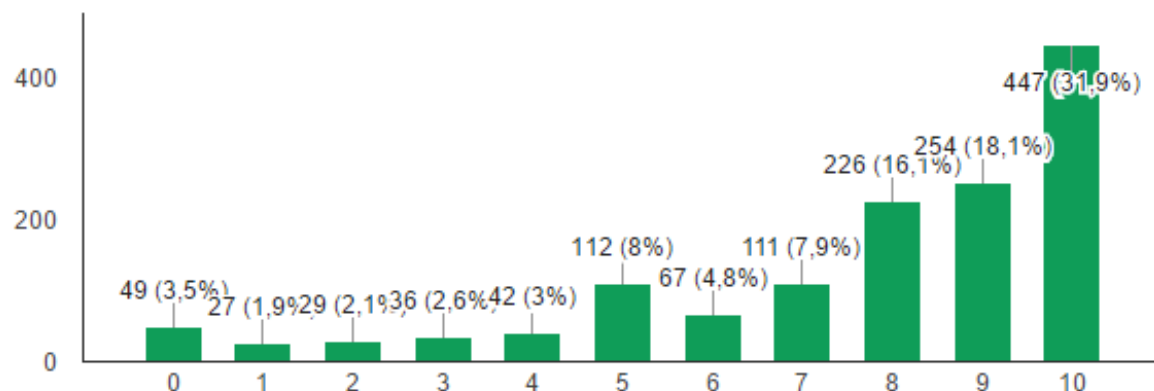

Higiene do Restaurante (Buffes, mesa, pisos,...) Indique de 0 a 10, onde 0 é péssimo e 10 é Excelente.

(1400 respostas)

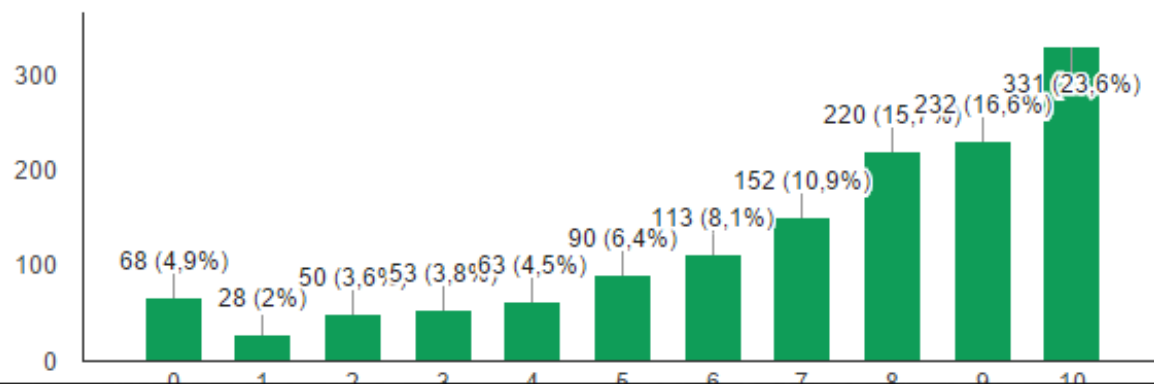

Higiene dos Sanitários - Indique de 0 a 10, onde 0 é péssimo e 10 é Excelente.

(1400 respostas)

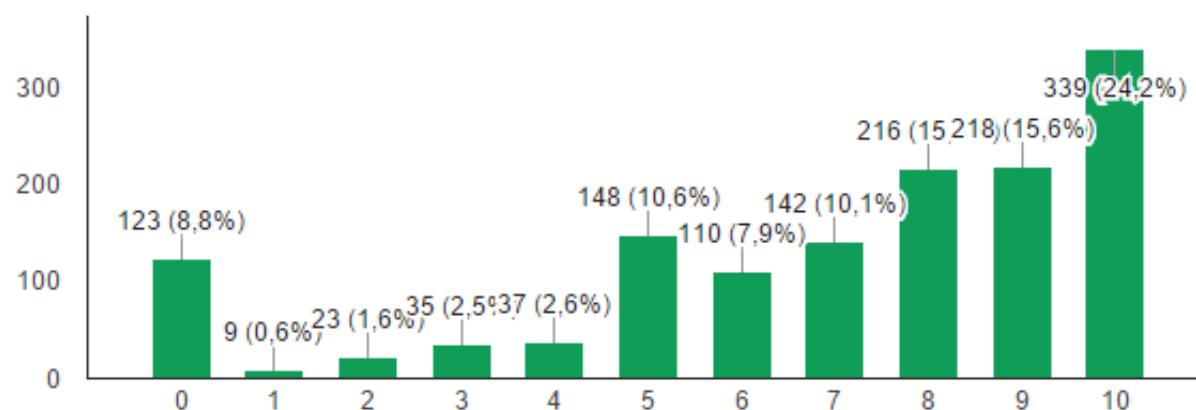

Temperatura do Ambiente - Indique de 0 a 10, onde 0 é péssimo e 10 é Excelente.

(1400 respostas)

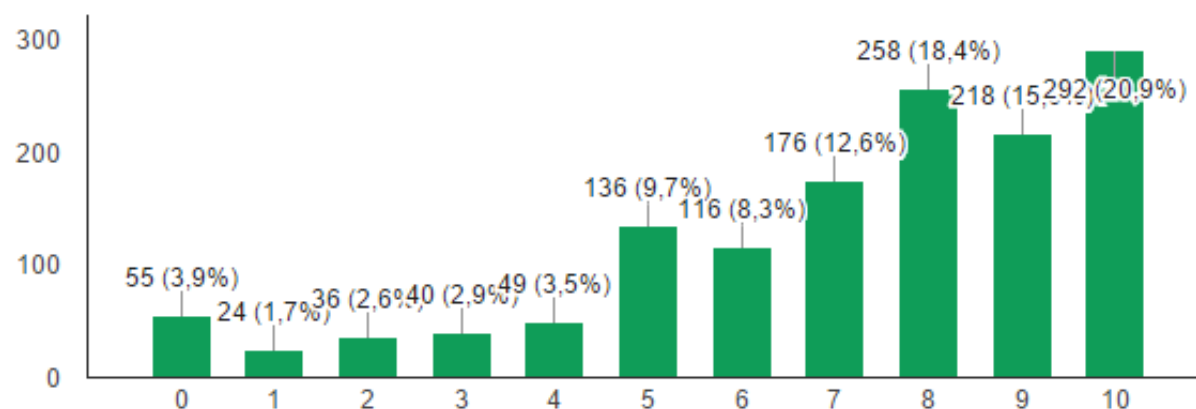

Tempo de Espera Para o Buffet - Indique de 0 a 10, onde 0 é péssimo e 10 é Excelente.

(1400 respostas)

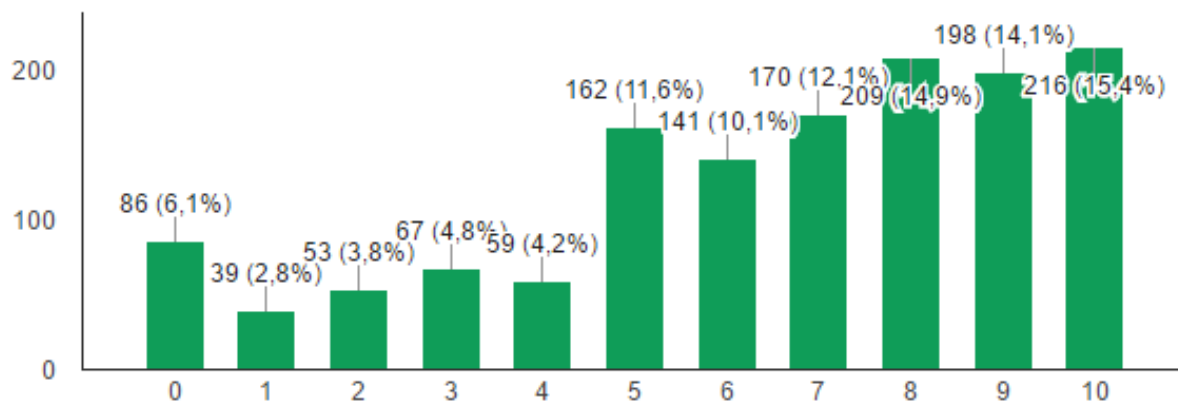

Tem alguma sugestão, reclamação ou observação a ser feita? (218 respostas)

Por favor terminem de construir e inaugurem o RU!!!

Por favor terminem de construir e inaugurem o RU!!!

Por favor terminem de construir e inaugurem o RU!!!

Por favor terminem de construir e inaugurem o RU!!!

Por favor terminem de construir e inaugurem o RU!!!

Por favor terminem de construir e inaugurem o RU!!!

Por favor terminem de construir e inaugurem o RU!!!