

EDITAL Nº 438/2024  
EDITAL DE PROGRAMA INSTITUCIONAL DE  
BOLSA DE INICIAÇÃO À DOCÊNCIA /  
UNIPAMPA / 2024-2026

ORIENTAÇÕES PARA INSCRIÇÃO

SETEMBRO DE 2024

# 1º PASSO

**Acessar o Portal do Guri conforme o Edital nº 438/2024, através do link:**

**<https://guri.unipampa.edu.br/psa/processos/>**

**As inscrições deverão ser realizadas pelo(a) candidato(a) no período de 25/09/2024 a 03/10/2024.**

---

# 2º PASSO

The image shows a screenshot of the GURI (Sistema Unificado de Recursos Institucionais) Portal do Candidato. The interface includes a top navigation bar with the GURI logo and the text 'SISTEMA UNIFICADO DE RECURSOS INSTITUCIONAIS'. Below the logo is a sidebar menu with the following items: 'PORTAL DO CANDIDATO', 'Entrar', 'Processos Seletivos', 'Lista de Espera SISU', 'Matrícula Condicional', and 'Autenticar Documento'. A large black arrow points from the 'Entrar' menu item to the main content area. The main content area has a dark header with the text 'Acessar Portal do Candidato' and 'Portal do Candidato'. Below this is a light gray box with the title 'Acessar Portal do Candidato' and a section titled 'Login Cidadão'. The text under 'Login Cidadão' reads: 'A conta gov.br é um meio de acesso digital do usuário aos serviços públicos digitais. Esta conta garante a identificação de cada cidadão que acessar os serviços digitais do governo.' At the bottom of this section is a blue button labeled 'Entrar com GOV.BR'.

# CLICAR EM “PROGRAMA INSTITUCIONAL DE BOLSAS DE INICIAÇÃO À DOCÊNCIA (PIBID)”

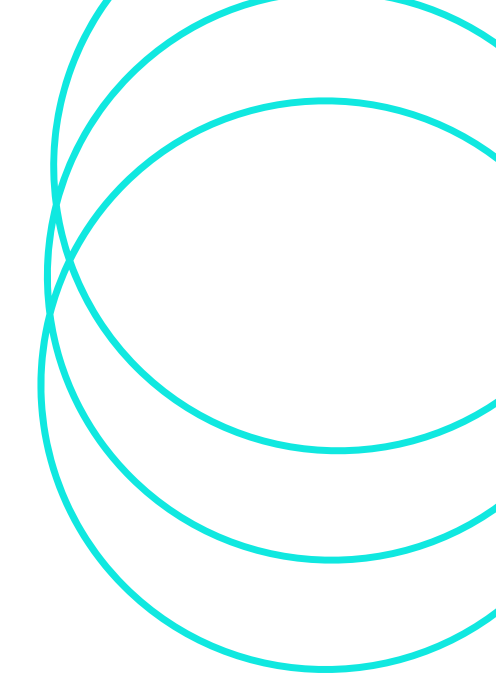

The screenshot shows a web browser at the URL [guri.unipampa.edu.br/psa/processos/](http://guri.unipampa.edu.br/psa/processos/). The page title is "Processos Seletivos" and it is the "Portal do Candidato". The user is logged in as "AILTON JESUS DINARDI". The main content area lists several selection processes, each with a dropdown arrow on the right:

- Seleção Pós-Graduação
- Seleção Graduação - ENEM/Ensino Medio
- Seleção Graduação - Complementar
- Manifestação de Interesse em Redistribuição
- Seleção Programas, Projetos e Atividades Extracurriculares
- Seleção Estágios
- Programa de Educação Tutorial (PET)
- Programa Institucional de Bolsas de Iniciação à Docência (PIBID)

The left sidebar contains the following menu items:

- PORTAL DO CANDIDATO
- Minhas Inscrições
- Processos Seletivos (highlighted with a large black arrow)
- Lista de Espera SISU
- Matrícula Condicional
- Autenticar Documento

# ESCOLHER " EDITAL N° 438/2024 - SELEÇÃO DE LICENCIANDOS(AS) PIBID 2024-2026 EDITAL N° 438/2024"

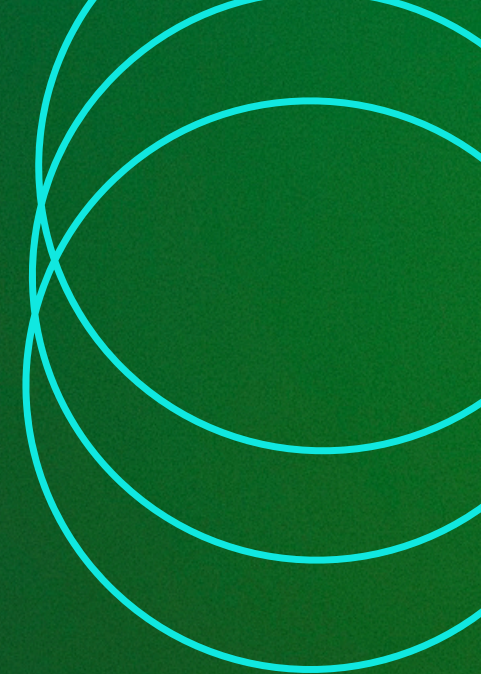

Programa Institucional de Bolsas de Iniciação à Docência (PIBID) ^

→ EDITAL N° 438/2024 - SELEÇÃO DE LICENCIANDOS(AS) PIBID 2024-2026  
Edital nº 438/2024

Período de Inscrição: 25/09/2024 10:00 a 03/10/2024 23:59

[Opções](#)

# BAIXA O ANEXO I, O ANEXO II E AS ORIENTAÇÕES PARA A ESCRITA DA CARTA DE INTENÇÕES (ANEXO III)

Processos Seletivos

Portal do Candidato

**EDITAL Nº 438/2024 - SELEÇÃO DE LICENCIANDOS(AS) PIBID 2024-2025**  
EDITAL Nº 438/2024

Pesquisar

Anexo(s)	Documento
<b>Anexo(s) da edição</b>	
<a href="#">ORIENTAÇÕES PARA ESCRITA DA CARTA DE INTENÇÕES</a> Data de atualização 29/09/2024	<a href="#">Baixar</a>
<a href="#">MODELO ANEXO I</a> Data de atualização 29/09/2024	<a href="#">Baixar</a>
<a href="#">MODELO ANEXO II</a> Data de atualização 27/09/2024	<a href="#">Baixar</a>
<a href="#">Edital nº 438/2024- SELEÇÃO DE LICENCIANDOS(AS) PIBID</a> Data de atualização 25/09/2024	<a href="#">Baixar</a>

# RELAÇÃO DE DOCUMENTOS QUE DEVE SER INSERIDO NO MOMENTO DA INSCRIÇÃO

- 1.Preencha o Anexo I , assine e salve em PDF;
- 2.Preencha o Anexo II, assine e salve em PDF;
- 3.Escreva a Carta de Intenções, seguindo as orientações do anexo III, assine e salve em PDF;
- 4.Salva em PDF o seu RG (dois lados);
- 5.Salva em PDF o Currículo da Plataforma Freire ( <https://freire.capes.gov.br/portal/> )
- 6.Salva em PDF o Histórico Acadêmico Simplificado.

# Escolhe o Núcleo/Subprojeto em que deseja se inscrever e clica em “Realizar Inscrição”

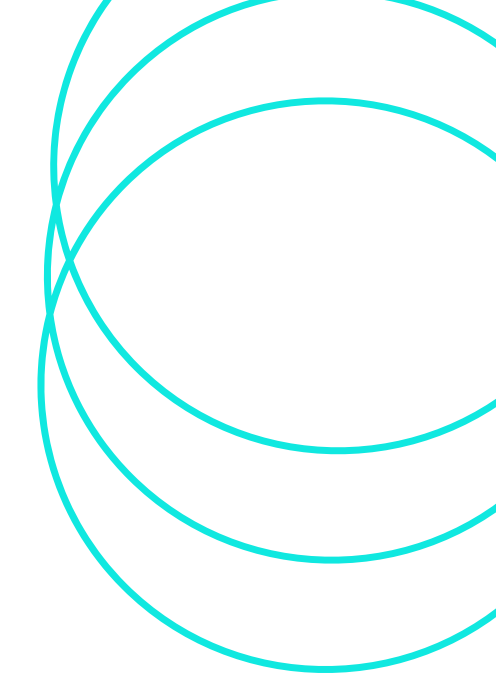

Opções de Inscrição	Inscrição
<a href="#">Núcleo/subprojeto/ ALFABETIZAÇÃO/PEDAGOGIA - JAGUARÃO</a>	 Realizar Inscrição
<a href="#">Núcleo/subprojeto/ ALFABETIZAÇÃO/PEDAGOGIA /ITAQUI (EAD)</a>	 Realizar Inscrição
<a href="#">Núcleo/subprojeto//BIOLOGIA/CIÊNCIAS BIOLÓGICAS/SÃO GABRIEL</a>	 Realizar Inscrição
<a href="#">Núcleo/subprojeto/CIÊNCIAS DA NATUREZA /DOM PEDRITO</a>	 Realizar Inscrição
<a href="#">Núcleo/subprojeto/CIÊNCIAS DA NATUREZA /URUGUAIANA</a>	 Realizar Inscrição



# ARRASTA OS "6" ARQUIVOS RELACIONADOS COM A INSCRIÇÃO

**Nova Inscrição**  
Portal do Candidato

AILTON JESUS DINARDI

**Documento de Identidade**  
18221093

**CPF**  
08291256802

**Passaporte**  
não informado

**RNE**  
não informado

**Processo**

**Processo:** 7096 - EDITAL Nº 438/2024 - SELEÇÃO DE LICENCIANDOS(AS) PIBID 2024-2026  
**Edição:** 15938 - EDITAL Nº 438/2024  
**Opção:** 39456 - Núcleo/subprojeto/ ALFABETIZAÇÃO/PEDAGOGIA - JAGUARÃO

Extensões suportadas: .pdf,.xls,.xlsx Tamanho máximo: 200 MB.

**Arquivos da Inscrição \***

 Arraste o arquivo até aqui  
Ou clique para Selecionar

# Anexe os documentos indicados e salve a inscrição

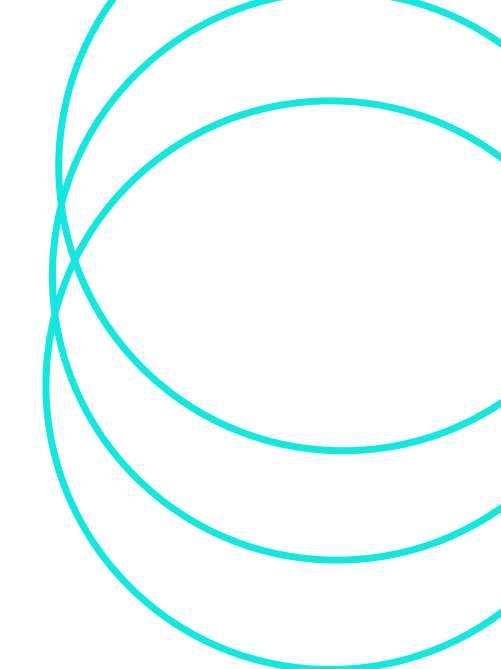

Arquivos da Inscrição \*

anexando os seguintes:

- Currículo gerado pela Plataforma Freire (<https://freire.capes.gov.br/portal/>);
- Carta de Intenções para participação no Programa Institucional de Bolsa de Iniciação à Docência (Anexo III);
- Declaração de Compromissos (Anexo II);
- Histórico Acadêmico Simplificado;
- Cópia simples do RG.

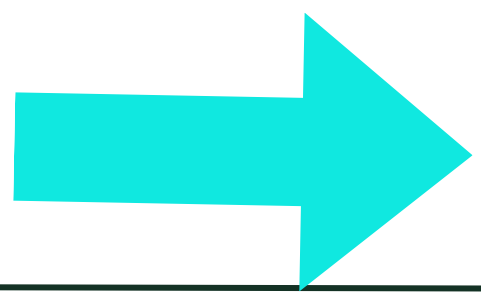

**Salvar** **Cancelar**

APÓS SALVAR IRÁ APARECER ESSA “ABA” QUE  
CONFIRMA SUA INSCRIÇÃO.  
SALVE E ARQUIVE O COMPROVANTE!!!

Inscrição - Nova  
Portal do Candidato

AILTON JESUS DINARDI

✓ Você realizou sua inscrição com sucesso.

**Atenção:**  
Caso não receba email de confirmação de inscrição, pedimos que verifique em sua lixeira eletrônica e spam, pois alguns provedores bloqueiam email desconhecidos e redirecionam a mensagem para a **lixeira ou spam**.

Pesquisar

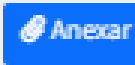
Inscrição	Processo Seletivo	Situação	Matrícula Condicional	Imprimir	Boleto	Arquivos	Recursos	Comprovantes	Excluir Inscrição
321009	<a href="#">EDITAL Nº 438/2024 &gt;&gt; Núcleo/subprojeto/CIÊNCIAS DA NATUREZA /URUGUAIANA</a>	Inscrito	-		-		-		