

Quadros e tabelas
ANEXO I - Dados de Vagas autorizadas - 2019

Campus	Nome do Curso	Grau	Modalidade	Turno	Polos EAD	Vagas Autorizadas
Alegrete	Ciência da Computação	Bacharelado	Presencial	Noturno	-	50
	Engenharia Agrícola	Bacharelado	Presencial	Integral	-	25
	Engenharia Civil	Bacharelado	Presencial	Integral	-	50
	Engenharia de Software	Bacharelado	Presencial	Noturno	-	50
	Engenharia de Telecomunicações	Bacharelado	Presencial	Integral	-	50
	Engenharia Elétrica	Bacharelado	Presencial	Integral	-	50
	Engenharia Mecânica	Bacharelado	Presencial	Integral	-	50
Bagé	Engenharia de Alimentos	Bacharelado	Presencial	Integral	-	50
	Engenharia de Computação	Bacharelado	Presencial	Noturno	-	50
	Engenharia de Energia	Bacharelado	Presencial	Integral	-	50
	Engenharia de Produção	Bacharelado	Presencial	Noturno	-	50
	Engenharia Química	Bacharelado	Presencial	Integral	-	50
	Física	Licenciatura	Presencial	Integral	-	50
	Letras – Espanhol ¹	Licenciatura	Presencial	Noturno	-	0

	Letras – Inglês ¹	Licenciatura	Presencial	Noturno	-	0
	Letras - Línguas Adicionais Inglês, Espanhol e Respectivas Literaturas	Licenciatura	Presencial	Integral	-	50
	Letras - Português e Literaturas de Língua Portuguesa	Licenciatura	Presencial	Noturno	-	50
	Matemática	Licenciatura	Presencial	Noturno	-	50
	Química	Licenciatura	Presencial	Integral	-	50
	Música	Licenciatura	Presencial	Integral	-	25
Caçapava do Sul	Ciências Exatas	Licenciatura	Presencial	Integral	-	50
	Engenharia Ambiental e Sanitária	Bacharelado	Presencial	Integral	-	50
	Geofísica	Bacharelado	Presencial	Integral	-	40
	Mineração	Tecnológico	Presencial	Noturno	-	40
	Geologia	Bacharelado	Presencial	Integral	-	50
Dom Pedrito	Ciências da Natureza	Licenciatura	Presencial	Noturno	-	50
	Agronegócio	Tecnológico	Presencial	Noturno	-	50
	Educação do Campo ²	Licenciatura	Presencial	Integral	-	60
	Enologia	Bacharelado	Presencial	Integral	-	50
	Zootecnia	Bacharelado	Presencial	Integral	-	50
Itaqui	Agronomia	Bacharelado	Presencial	Integral	-	80
	Ciência e Tecnologia de Alimentos	Bacharelado	Presencial	Integral	-	50
	Engenharia Cartográfica e de Agrimensura	Bacharelado	Presencial	Integral	-	50

	Interdisciplinar em Ciência e Tecnologia	Bacharelado	Presencial	Noturno e Integral	-	150
	Matemática	Licenciatura	Presencial	Noturno	-	50
	Nutrição	Bacharelado	Presencial	Integral	-	50
Jaguarão	Gestão de Turismo	Tecnológico	Presencial	Noturno	-	50
	História	Licenciatura	Presencial	Noturno	-	50
	Letras - Português ³	Licenciatura	A Distância Institucional/UAB		EAD/UAB: Esteio, Faxinal do Soturno, Rosário do Sul, Cacequi, Hulha Negra, Itaqui, São Sepé. EAD Institucional: Jaguarão, Alegrete e Santana do Livramento.	800
	Letras - Português e Espanhol ¹	Licenciatura	Presencial	Noturno	-	0
	Letras - Espanhol e Literatura Hispânica (primeira oferta em 2019)	Licenciatura	Presencial	Noturno	-	30
	Letras - Português e Literaturas de Língua Portuguesa	Licenciatura	Presencial	Noturno	-	30
	Pedagogia	Licenciatura	Presencial	Noturno	-	50
	Pedagogia	Licenciatura	A Distância UAB		Cacequi, Hulha Negra, Itaqui, Quaraí, Rosário do Sul, Gramado, Camargo	350
	Produção e Política Cultural	Bacharelado	Presencial	Integral	-	50
Santana do Livramento	Administração	Bacharelado	Presencial	Matutino noturno	-	100
	Administração Pública	Bacharelado	A Distância UAB		Esteio, Hulha Negra, Rosário do Sul, Cruz Alta	200
	Ciências Econômicas	Bacharelado	Presencial	Noturno	-	50

	Direito	Bacharelado	Presencial	Integral	-	50
	Gestão Pública	Tecnológico	Presencial	Noturno	-	50
	Relações Internacionais	Bacharelado	Presencial	Integral	-	50
São Borja	Ciências Humanas	Licenciatura	Presencial	Noturno	-	50
	Ciências Sociais - Ciência Política	Bacharelado	Presencial	Noturno	-	50
	Comunicação Social - Publicidade e Propaganda	Bacharelado	Presencial	Integral	-	50
	Direito (primeira oferta em 2019)	Bacharelado	Presencial	Noturno	-	50
	Geografia	Licenciatura	A Distância UAB		Arroio dos Ratos, Panambi, Gramado, Camargo, Cachoeira do Sul, Vila Flores, Sobradinho, Rosário do Sul, Hulha Negra, Itaqui, Faxinal do Soturno, Esteio, Cacequi, Sapucaia do Sul, Três de Maio, São Francisco de Paula, Restinga Seca, Agudo.	900
	História (primeira oferta em 2019)	Licenciatura	A Distância UAB		Candelária, Jacuizinho, São João da Polinese, Sarandi. Seberi	200
	Jornalismo	Bacharelado	Presencial	Integral	-	50
	Relações Públicas	Bacharelado	Presencial	Noturno	-	50
São Gabriel	Serviço Social	Bacharelado	Presencial	Integral	-	50
	Biotecnologia	Bacharelado	Presencial	Integral	-	50
	Ciências Biológicas	Bacharelado	Presencial	Integral	-	30
	Ciências Biológicas	Licenciatura	Presencial	Integral	-	30

	Engenharia Florestal	Bacharelado	Presencial	Integral	-	50
	Gestão Ambiental	Bacharelado	Presencial	Noturno	-	50
Uruguiana	Aquicultura	Tecnológico	Presencial	Vespertino	-	50
	Ciências da Natureza	Licenciatura	Presencial	Noturno	-	50
	Ciências da Natureza (primeira oferta em 2019)	Licenciatura	A Distância UAB		Cacequi, Cachoeira do Sul, Faxinal do Soturno, Gramado, Quaraí	200
	Educação Física	Licenciatura	Presencial	Noturno	-	50
	Enfermagem	Bacharelado	Presencial	Integral	-	50
	Farmácia	Bacharelado	Presencial	Integral	-	50
	Fisioterapia	Bacharelado	Presencial	Integral	-	50
	Medicina	Bacharelado	Presencial	Integral	-	60
	Medicina Veterinária	Bacharelado	Presencial	Integral	-	80
	TOTAL DE VAGAS AUTORIZADAS					

¹ Em extinção

² Ingresso através de processo seletivo específico

³ 400 vagas ofertadas via UAB e 400 vagas através de processo seletivo específico

(institucional) Fonte: PROGRAD

ANEXO II- Relação dos Cursos de Graduação presenciais por área do conhecimento

Área	Campus	Curso	Grau	Modalidade	Situação da oferta	Início	Vagas Autorizadas
Ciências Agrárias	Alegrete	Engenharia Agrícola	Bacharelado	Presencial	Em atividade	2010	25
	Dom Pedrito	Agronegócio	Tecnológico	Presencial	Em atividade	2009	50
	Dom Pedrito	Educação do Campo	Licenciatura	Presencial	Em atividade	2014	60
	Dom Pedrito	Enologia	Bacharelado	Presencial	Em atividade	2011	50
	Dom Pedrito	Zootecnia	Bacharelado	Presencial	Em atividade	2006	50
	Itaqui	Agronomia	Bacharelado	Presencial	Em atividade	2006	50
	Itaqui	Ciência e Tecnologia de alimentos	Bacharelado	Presencial	Em atividade	2009	50
	Uruguaiana	Aquicultura	Tecnológico	Presencial	Em atividade	2009	50
	Uruguaiana	Medicina Veterinária	Bacharelado	Presencial	Em atividade	2009	80
Ciências Biológicas	São Gabriel	Biotecnologia	Bacharelado	Presencial	Em atividade	2009	50
	São Gabriel	Ciências Biológicas	Bacharelado	Presencial	Em atividade	2006	30
	São Gabriel	Ciências Biológicas	Licenciatura	Presencial	Em atividade	2006	30
	São Gabriel	Gestão Ambiental	Bacharelado	Presencial	Em atividade	2006	50

Ciências da Saúde	Itaqui	Nutrição	Bacharelado	Presencial	Em atividade	2010	50
	Uruguaiana	Educação Física	Licenciatura	Presencial	Em atividade	2009	50
	Uruguaiana	Enfermagem	Bacharelado	Presencial	Em atividade	2006	50
	Uruguaiana	Farmácia	Bacharelado	Presencial	Em atividade	2006	50
	Uruguaiana	Fisioterapia	Bacharelado	Presencial	Em atividade	2006	50
	Uruguaiana	Medicina	Bacharelado	Presencial	Em atividade	2016	60
Ciências Exatas e da Terra	Alegrete	Ciência da Computação	Bacharelado	Presencial	Em atividade	2006	50
	Bagé	Física	Licenciatura	Presencial	Em atividade	2006	50
	Bagé	Matemática	Licenciatura	Presencial	Em atividade	2006	50
	Bagé	Química	Licenciatura	Presencial	Em atividade	2006	50
	Caçapava do Sul	Ciências exatas	Licenciatura	Presencial	Em atividade	2009	50
	Caçapava do Sul	Geofísica	Bacharelado	Presencial	Em atividade	2006	40
	Caçapava do Sul	Geologia	Bacharelado	Presencial	Em atividade	2011	50
	Caçapava do Sul	Mineração	Tecnológico	Presencial	Em atividade	2009	40
	Itaqui	Matemática	Licenciatura	Presencial	Em atividade	2011	50
Ciências Humanas	Jaguarão	História	Licenciatura	Presencial	Em atividade	2010	50
	Jaguarão	Pedagogia	Licenciatura	Presencial	Em atividade	2006	50
	Santana do Livramento	Relações internacionais	Bacharelado	Presencial	Em atividade	2009	50
	São Borja	Ciências Humanas	Licenciatura	Presencial	Em atividade	2011	50

Ciências Sociais Aplicadas	Jaguarão	Gestão de Turismo	Tecnológico	Presencial	Em atividade	2010	50
	Jaguarão	Produção e Política Cultural	Bacharelado	Presencial	Em atividade	2011	50
	Santana do Livramento	Administração	Bacharelado	Presencial	Em atividade	2006	100
	Santana do Livramento	Ciências Econômicas	Bacharelado	Presencial	Em atividade	2010	50
	Santana do Livramento	Direito	Bacharelado	Presencial	Em atividade	2015	50
	Santana do Livramento	Gestão Pública	Tecnológico	Presencial	Em atividade	2009	50
	São Borja	Ciências Sociais - Ciência Política	Bacharelado	Presencial	Em atividade	2009	50
	São Borja	Comunicação Social - Publicidade e Propaganda	Bacharelado	Presencial	Em atividade	2006	50
	São Borja	Direito	Bacharelado	Presencial	Em atividade	2019	50
	São Borja	Jornalismo	Bacharelado	Presencial	Em atividade	2006	50
	São Borja	Relações Públicas	Bacharelado	Presencial	Em atividade	2010	50
	São Borja	Serviço social	Bacharelado	Presencial	Em atividade	2006	50
Engenharias	Alegrete	Engenharia Civil	Bacharelado	Presencial	Em atividade	2006	50
	Alegrete	Engenharia de Software	Bacharelado	Presencial	Em atividade	2010	50
	Alegrete	Engenharia de Telecomunicações	Bacharelado	Presencial	Em atividade	2011	50
	Alegrete	Engenharia Elétrica	Bacharelado	Presencial	Em atividade	2006	50
	Alegrete	Engenharia Mecânica	Bacharelado	Presencial	Em atividade	2009	50

	Bagé	Engenharia de Alimentos	Bacharelado	Presencial	Em atividade	2006	50
	Bagé	Engenharia de Computação	Bacharelado	Presencial	Em atividade	2006	50
	Bagé	Engenharia de Energia	Bacharelado	Presencial	Em atividade	2006	50
	Bagé	Engenharia de Produção	Bacharelado	Presencial	Em atividade	2006	50
	Bagé	Engenharia Química	Bacharelado	Presencial	Em atividade	2006	50
	Caçapava do Sul	Engenharia Ambiental e Sanitária	Bacharelado	Presencial	Em atividade	2011	50
	Itaqui	Engenharia Cartográfica e de Agrimensura	Bacharelado	Presencial	Em atividade	2011	50
	São Gabriel	Engenharia Florestal	Bacharelado	Presencial	Em atividade	2006	50
Linguística, Letras e Artes	Bagé	Letras - Línguas Adicionais Inglês, Espanhol e Respectivas Literaturas	Licenciatura	Presencial	Em atividade	2013	50
	Bagé	Letras - Português e Espanhol	Licenciatura	Presencial	Em extinção	2006	0
	Bagé	Letras - Português e Inglês	Licenciatura	Presencial	Em extinção	2006	0
	Bagé	Letras - Português e Literaturas de Língua Portuguesa	Licenciatura	Presencial	Em atividade	2009	50
	Bagé	Música	Licenciatura	Presencial	Em atividade	2011	25
	Jaguarão	Letras - Espanhol e Literatura Hispânica	Licenciatura	Presencial	Em atividade	2019	30
	Jaguarão	Letras - Português e Espanhol	Licenciatura	Presencial	Em extinção	2006	0

	Jaguarão	Letras - Português e Literaturas de Língua Portuguesa	Licenciatura	Presencial	Em atividade	2019	30
Multidisciplinar	Dom Pedrito	Ciências da Natureza	Licenciatura	Presencial	Em atividade	2011	50
	Itaqui	Interdisciplinar em Ciência e Tecnologia	Bacharelado	Presencial	Em atividade	2011	150
	Urugaiana	Ciências da Natureza	Licenciatura	Presencial	Em atividade	2010	50

Fonte: PROGRAD em consulta ao e-MEC (2019).

ANEXO III - Relação dos Cursos de Pós-Graduação *Stricto Sensu* por áreas do conhecimento

Área do conhecimento	Relação de cursos
Ciências Agrárias	Mestrado Acadêmico em Ciência Animal Doutorado Acadêmico em Ciência Animal
Ciências Biológicas	Mestrado Acadêmico em Ciências Biológicas Doutorado Acadêmico Ciências Biológicas Mestrado Acadêmico em Bioquímica Mestrado Acadêmico Multicêntrico em Ciências Fisiológicas Doutorado Acadêmico em Bioquímica Doutorado Acadêmico Multicêntrico em Ciências Fisiológicas
Ciências da Saúde	Mestrado Acadêmico em Ciências Farmacêuticas Mestrado Acadêmico em Educação em Ciências: Química da Vida e Saúde Doutorado Acadêmico em Educação em Ciências: Química da Vida e Saúde
Ciências Exatas e da Terra	Mestrado Profissional em Matemática Mestrado Profissional em Tecnologia Mineral
Ciências Humanas	Mestrado Acadêmico em Ensino Mestrado Profissional em Ensino de Ciências Mestrado Profissional em Educação
Ciências Sociais Aplicadas	Mestrado Acadêmico em Administração
Engenharias	Mestrado Acadêmico em Engenharia Elétrica Mestrado Acadêmico em Engenharia Mestrado Acadêmico em Ciência e Engenharia de Materiais Mestrado Profissional em Engenharia de Software
Linguística, Letras e Artes	Mestrado Profissional em Ensino de Línguas

Multidisciplinar	Mestrado Profissional em Políticas Públicas Mestrado Profissional em Comunicação e Indústria Criativa Mestrado Acadêmico em Computação Aplicada
Total 25 cursos de pós-graduação por áreas do conhecimento	

Obs.: Classificação CAPES/ PROPP

ANEXO IV - Relação dos Cursos de Graduação a distância por área do conhecimento

Área	Campus	Curso	Grau	Modalidade	Situação	Início	Vagas Autorizadas
Ciências Exatas e da Terra	São Borja	Geografia	Licenciatura	EaD	Em atividade	2018	900
Polos UAB: Agudo; Arroio dos Ratos; Cacequi; Cachoeira do Sul; Camargo; Esteio; Faxinal do Soturno; Gramado; Panambi; Restinga Seca; São Francisco de Paula; Sapucaia do Sul; Sobradinho; Vila Flores; Hulha Negra; Rosário do Sul; Itaqui; Três de Maio e Unidade Administrativa Bagé.							
Ciências Humanas	Jaguarão	Pedagogia	Licenciatura	EaD	Em atividade	2018	350
Polos UAB: Cacequi; Camargo; Gramado; Hulha Negra; Itaqui; Quaraí; Rosário do Sul e Unidade Administrativa Bagé.							
Ciências Sociais Aplicadas	Santana do Livramento	Administração Pública	Bacharelado	EaD	Em atividade	2018	200
Polos UAB: Esteio; Hulha Negra; Rosário do Sul; Cruz Alta e Unidade Administrativa Bagé.							
Linguística, Letras e Artes	Jaguarão Alegrete Santana do Livramento	Letras - Português	Licenciatura	EaD	Em atividade	2017	800
Polos UAB: Cacequi; Esteio; Faxinal do Soturno; Hulha Negra; Itaqui; Quaraí; Rosário do Sul; São Sepé e Unidade Administrativa Bagé.							

Fonte: PROGRAD em consulta ao e-MEC (2019).

ANEXO V - Órgãos colegiados

Órgão colegiado
Comissão de Ética - COE
Comissão Superior de Ensino
Comissão Superior de Pesquisa
Comissão Superior de Extensão
Comissão de Ética no Uso de Animais - CEUA
Comissão Permanente de Sindicância e Processo Administrativo Disciplinar - COPSPAD
Comissão Permanente de Licitações - CPL
Comissão Própria de Avaliação - CPA
Comissão Local de Avaliação
Comitê de Governança Digital
Conselho Gestor do Núcleo de Inovação Tecnológica
Conselho Diretor do Parque Tecnológico
Conselho Coordenador de Bibliotecas
Conselho Curador
Comissão de Coleta Seletiva Solidária
Comissão Especial de Estudos sobre "História e Cultura Afro-Brasileira e Indígena" - HICABI
Comissão Permanente de Pessoal Docente - CPPD
Comissão Interna de Supervisão do Plano de Carreira dos Cargos Técnico- administrativos em Educação – CIS
Comissão Permanente de Avaliação de Documentos Sigilosos - CPADS
Comissão Institucional de Formação Educacional - CIFORME
Conselho Editorial da UNIPAMPA
Comitê de Ética em Pesquisa - CEP
Comissão Eleitoral Geral
Comissões Eleitorais Locais

Comitê Local de Avaliação (um para cada Unidade Universitária)
Comitês da Política de Governança, Integridade e Gestão de Riscos: Gerencial, Estratégico e Técnico
Comitê de Governança Digital
Núcleo Docente Estruturante dos Cursos de Graduação (um para cada curso)
Comissão Central para Elaboração do PDI

Fonte: Gabinete da Reitoria

ANEXO VI – Planos de zoneamento das unidades

Campus Alegrete

MAPA - SITUAÇÃO DO CAMPUS ALEGRETE - UNIPAMPA

Revista: 1/13/2011



PROPOSTA DE ZONEAMENTO PARA O CAMPUS ALEGRETE - UNIPAMPA

Revista: 1/13/2011



Campus Bagé



Campus Caçapava do Sul



Campus Dom Pedrito

LEGENDA:

- ZONA ADMINISTRATIVA
- ZONA ACADÊMICA I
- ZONA ACADÊMICA II
- ZONA RESIDENCIAL/ESPORTE E LAZER
- ZONA SERVIÇOS - TRATAMENTO ZOOTECNIA
- ZONA ACADÊMICA - ZOOTECNIA
- ZONA ACADÊMICA - ENOLOGIA/AGRONÔMICOS
- PRÉDIO EXISTENTE
- PRÉDIO EM FASE DE PROJETO LICITAÇÃO/ EXECUÇÃO
- LOCALIZAÇÃO PROPOSTA PARA FUTUROS PRÉDIOS

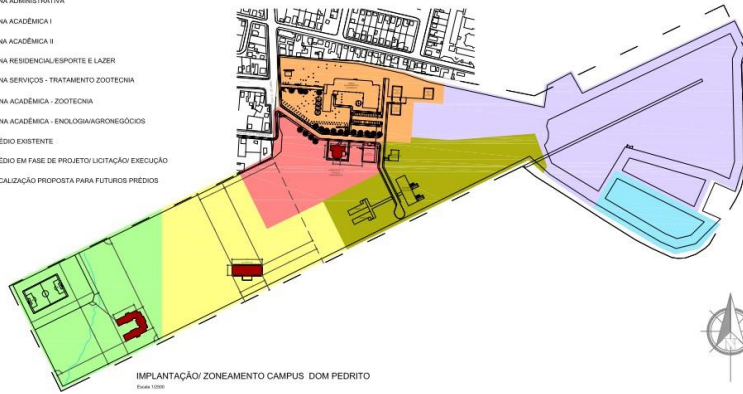

Campus Itaquí

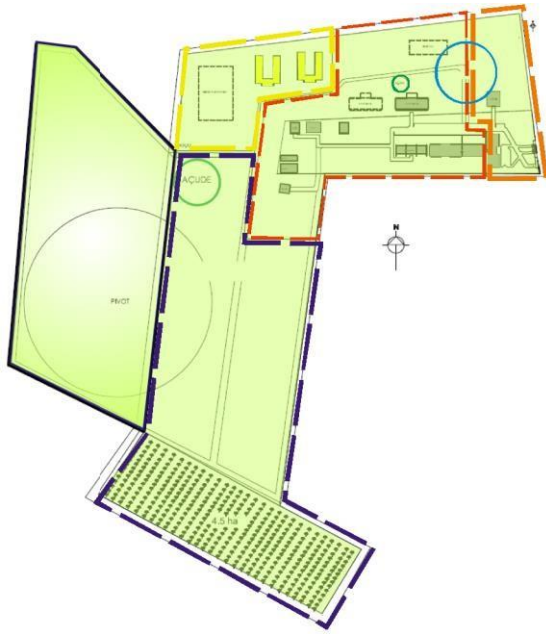

Campus Jaguarão

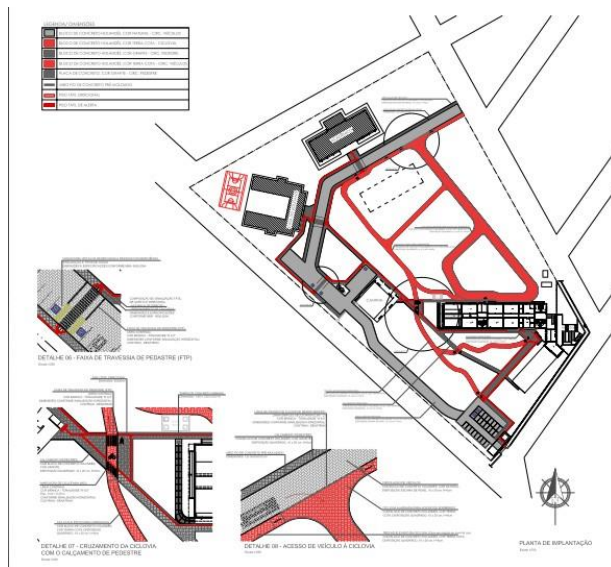

Campus Santana do Livramento



Campus São Borja

Campus I



Campus II

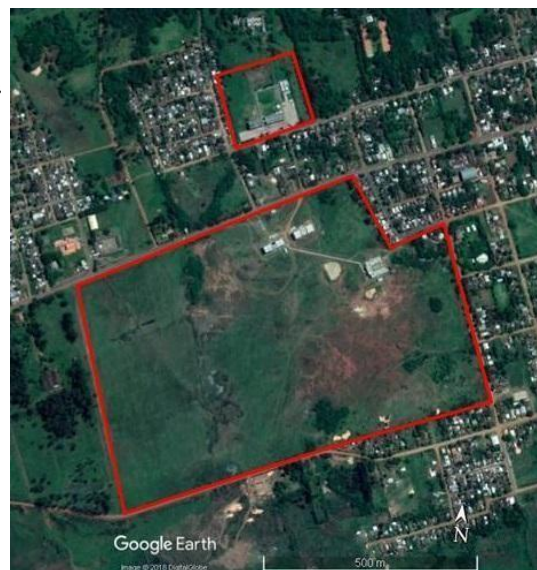

Campus São Gabriel

Campus São Gabriel

área do terreno: 19,39 ha

Plano de Circulação



Campus Uruguiana

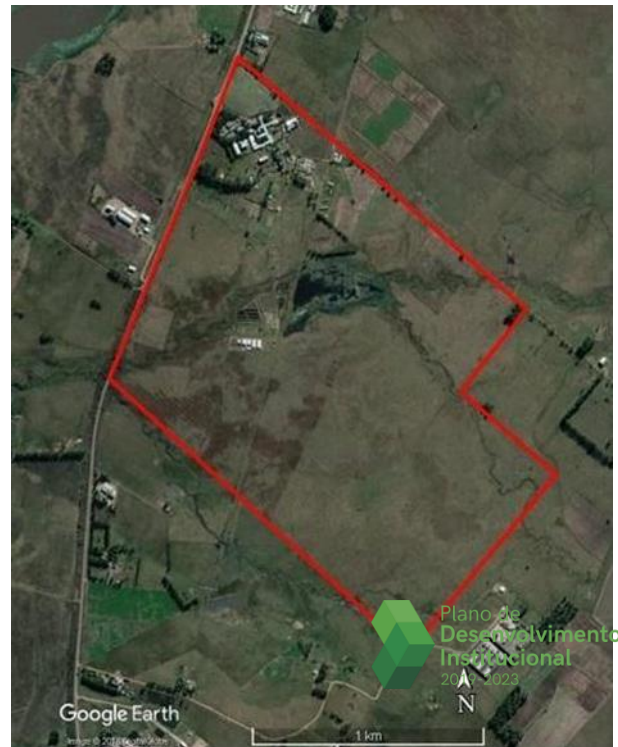
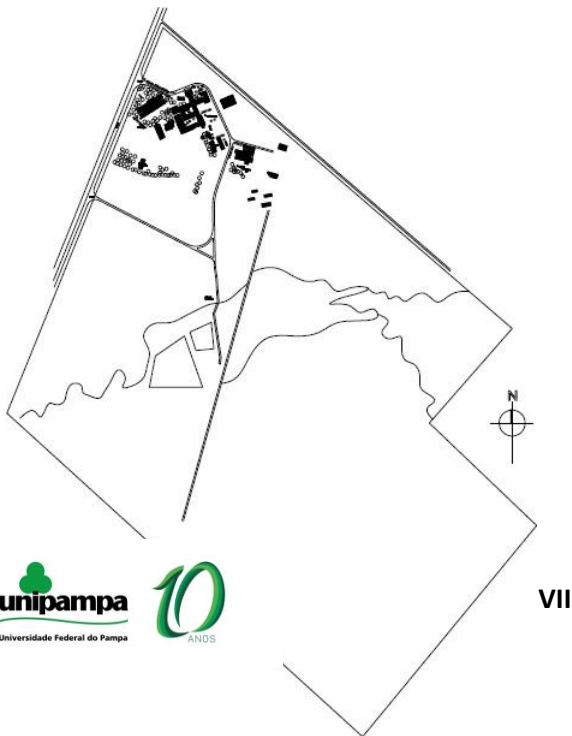

ANEXO VII - Obras necessárias por campus e reitoria

UNIDADE	DESCRIÇÃO OBRAS	VALOR NECESSÁRIO R\$
Campus Alegrete	Urbanização 2ª fase	R\$ 3.000.000,00
	Subestações (duas)	R\$ 1.500.000,00
	Laboratório Eng. Mecânica	R\$ 4.667.680,00
	Bloco Acadêmico	R\$ 4.210.000,00
	Depósito de Reagentes	R\$ 200.000,00
	Centro de convivência e cultural	R\$ 1.080.130,00
	Biblioteca	R\$ 5.000.000,00
	Garagem Veículos	R\$ 375.000,00
	Ginásio de Esportes	R\$ 1.500.000,00
Campus Bagé	Urbanização	R\$ 4.500.000,00
	Central de Resíduos	R\$ 900.000,00
	Almoxarifado	R\$ 850.000,00
	Centro de Convivência e cultural	R\$ 1.080.130,00
	Garagem Veículos	R\$ 375.000,00
	Ginásio de Esportes	R\$ 1.500.000,00
Campus Caçapava do Sul	Casa do Estudante	R\$ 4.500.000,00
	Urbanização	R\$ 6.000.000,00
	Subestações	R\$ 1.500.000,00
	Cercamento	R\$ 700.000,00
	Depósito de Reagentes	R\$ 200.000,00
	Centro de estudos ambientais	R\$ 970.000,00
	Centro de estudos geofísicos e geológicos	R\$ 2.000.000,00
	Biblioteca	R\$ 5.000.000,00
	Garagem Veículos	R\$ 375.000,00
	Ginásio de Esportes	R\$ 1.500.000,00
Campus Dom Pedrito	Urbanização Campus	R\$ 3.000.000,00
	Urbanização Fazenda	R\$ 3.000.000,00
	Subestações	R\$ 700.000,00
	Leiteria	R\$ 1.000.000,00
	Mini-Usina de Laticínios	R\$ 1.120.200,00
	Prédio de Equinos e Ruminantes	R\$ 1.700.000,00
	Centro de Convivência e Cultural	R\$ 1.080.130,00
	Sede Administrativa Fazenda	R\$ 850.000,00
	Biblioteca	R\$ 5.000.000,00
	Garagem Veículos	R\$ 375.000,00
	Ginásio de Esportes	R\$ 1.500.000,00
Campus Itaqui	Urbanização Área I e II	R\$ 6.000.000,00

	Cercamento 2ª fase	R\$ 1.500.000,00
	Depósito de reagentes	R\$ 200.000,00
	Depósito de agrotóxico	R\$ 200.000,00
	Pavilhão de Máquinas	R\$ 700.000,00
	Centro de Convivência e Cultural	R\$ 1.080.130,00
	Biblioteca	R\$ 5.000.000,00
	Garagem Veículos	R\$ 375.000,00
	Ginásio de Esportes	R\$ 1.500.000,00
Campus Jaguarão	Centro de Convivência e Cultural	R\$ 1.080.130,00
	Biblioteca	R\$ 5.000.000,00
	Garagem Veículos	R\$ 375.000,00
	Ginásio de Esportes	R\$ 1.500.000,00
Campus Santana do Livramento	Reforma do Prédio Histórico	R\$ 7.000.000,00
	Reforma do Ginásio	R\$ 1.780.000,00
Campus São Borja	Urbanização Campus II	R\$ 8.000.000,00
	Prédio Rádio e TV Universitária	R\$ 2.500.000,00
	Centro de Convivência e Cultural	R\$ 1.080.130,00
	Biblioteca	R\$ 5.000.000,00
	Garagem Veículos	R\$ 375.000,00
	Ginásio de Esportes	R\$ 1.500.000,00
Campus São Gabriel	Urbanização	R\$ 5.000.000,00
	Subestação	R\$ 700.000,00
	Centro de Convivência e Cultural	R\$ 1.080.130,00
	Biblioteca	R\$ 5.000.000,00
	Garagem Veículos	R\$ 375.000,00
	Ginásio de Esportes	R\$ 1.500.000,00
Campus Uruguiana	Reforma Administrativo	R\$ 1.813.000,00
	Subestação Aquicultura	R\$ 1.050.000,00
	Casa do Estudante	R\$ 3.300.000,00
	Reforma Biblioteca	R\$ 500.000,00
	Reforma HUVet	R\$ 500.000,00
	Centro de reprodução animal	R\$ 800.000,00
	Central de Resíduos	R\$ 1.000.000,00
	Reforma CPTEC	R\$ 250.000,00
	Aprisco	R\$ 250.000,00
	Fábrica de Rações	R\$ 900.000,00
	Avicultura/Suinocultura	R\$ 900.000,00
	Clínica Escola	R\$ 7.000.000,00
	Pavilhão de Máquinas	R\$ 800.000,00

	Urbanização	R\$ 8.000.000,00
	Centro de Convivência e Cultural	R\$ 1.080.130,00
	Garagem Veículos	R\$ 375.000,00
	Subestações Complexo Esportivo	R\$ 700.000,00
Reitoria	Prédios Reitoria	R\$ 9.000.000,00
	Garagem Veículos	R\$ 750.000,00
	Urbanização Reitoria	R\$ 5.000.000,00
TOTAL		R\$ 182.176.920,00

Fonte: PROPLAN